SAYI: 45

200 LİRA
(KDV DAHİL)

İlkel Çağların Yenilmez Savaşçısı

CONAN™

Yeni Maceralar Dizisi

mhk & oklitus

NOREM

ALFA Yayınları

İlkel Çağların Yenilmez Savaşçısı

CONAN

İÇİNDEKİLER

GABAR RJİN'İN GÖZLERİ

Mesantiya'ya doğru at süren Conan, zengin bir tüccarın kızını kurtarır ve kendini ünlü düşmanı Baracha'lı Korsan Kaptan Borah Sarak ile karşıkarşıya bırakacak bir dizi olayların içinde bulur. Serüvende Borah Sarak Kimmeryalı'dan, korkunç öcünü almaya çalışacak. Michael Fleisher ve Rudy Nebres'in olağanüstü çizgileriyle.....4

SONSUZ BAĞLILIK

Batı denizinde korsanlık zamanlarında, Conan ve ateşli sevgilisi Belit, Argos'lu bir grup rahiple karşılaşırlar. Rahipler kutsal hazineyi ne pahasına olursa olsun memleketlerine taşımak istemektedirler ve bunun için yapmıyacakları yoktur. Ressamlar Alan Rowlands ve Tony Salmons.....49

KRAL CONAN HANÇERLER!

Kral Conan ve Kraliçe Zenobya'nın kızı Prenses Redegund evlenme çağına gelmiştir. Baron Maloric'in oğlu Pepin ile evlendirilmek istenir. Fakat onun gönlü bir kara ejderdedir. 57

GABAR RJUN'IN GÖZLERİ
BU BİLEZİK HARİKA BİR PEMBE MERCANDAN OYULMUŞ HANIMIM KARA ADAMLARIN ADASINI ÇEVRELEYEN KAYALIKLARDAN BÜYÜK ZORLUKLARLA ÇIKARTILMIŞ!
ÇOK GÜZEL SİLVIA! BİLEZİĞİ VE GERDANLIĞI ALIYORUM
SCENARIST: MICHAEL FLEISHER
ARTI: RUDY NEBRES
LETTERING: JOE ROSEN
EDITOR: LARRY HAMA

AH! İŞTE TATLI KOKULU ÇİÇEĞİMİZ BURA. DA! KOPARILMA. YA HAZIR.
AMAN YAPRAKLARINI İNCİTME SAKIN KARDEŞİM!
YOKSA DEĞERLİ ÇİÇEĞİMİZİN DEĞERİ AZALIR VE İYİ FİDYE ALAMAYIZ!
İMDAAT! YARDIM EDİN!
KIZIN ÇIĞLIKLARI TÜM PAZAR YERİNDE YANKILANIR.
ZENGİN BİR KADINDIR.
GHAAAA!

YANI BIR SA NIN CEBI ŞIREN CINSTEN...
...DIŞERI ADAMIN KALP ATIŞLARI NI HIZLANDIRIR, SAKAKLA RINI ZONKLATAN CINSTEN...
UUUUHH!
GÜN BOYU AT SÜRMENIN TEKDÜZELIĞINI UNUTTURACAK BIR FIRSAT ÇIKMASI BILE YETERLI DEĞIL MIDIR? ANLARSINIZ YA!
MITRA!/NIN ANASI! LÜTF...
UHRRK...!
LÜTFEN! HERKESINIZ, CÂNLARI ACITMAYIN!

BU SIRADA MESANTIYA'NIN DIŞ MAHALLELERIN DE YÜKSEK DUVARLI BIR HAPISANEDE, YEŞIL GÖZLÜ BIR EŞKIYA KRALIÇESI KAPANA SIKIŞMIŞ ORMAN KEDISI ÖFKESIYLE ÖLÜM HÜCRESINI ARŞINLAMAKTADIR.
HAZIR MI STAVRO?
HERSEY YOLUNDA! KIZIN BOYNUNU BIR KEZ KIRILDI MI SÖZÜTÜ BI SÜLÜNÜR BURADA.
ÖLÜM SAATIN YAKLAŞTI KAHTANLI SÜRÜCÜK.
SANA BIR RAHIP GETIRDIK KÖR KÜZGÜNLÜ! SENI INFAZA HAZIRLAYACAK.
ÇABUK OL PEDER! CELLÂTLAR IŞINI BITIRMENI BEKLIYORLAR.
ÇOCUĞUM, ÖLÜMÜN EŞIĞINDEN ATLAMAYA HAZIRSIN. SENIN IÇIN OKUMAMI ISTEDIĞIN SON DUALAR VAR MI?
ASLINI ISTERSENIZ RAHIP, SEN DAKIKALARIMI DEĞERLENDIRECEK ÇOK DAHA ZEVKLI IŞLER BILIYORUM!
DIKKAFALI EVLADIM! RICA EDERIM BIR RAHIP OLDUĞUMU UNUTMA!

BEN YAŞAMI MI TANRILARIN HİZMETİNE ADADIM!
HAHA! ÖYLEYSE DEFOL RAHİP! BENİM TADINA VARMAK İSTEDİĞİM HAYAT SENİNKİSİ DEĞİL!

HMM.. KIZIN BUNUN YARDIMINA DEK İHTİYACI YOKMUŞ GALİBA!
HAYDI ÖYLEYSE! SU İŞİ BİTİRELİM!

NE? MİTRA ADINA! ORUÇ KEMERİM YOK!

"..GİTMİŞ!"
İSTİYOR ADINA! KEMER VE BİR ÇİFT KUL PAÇAN BİR BOLAS YAPMIŞ!
HİÇ FARKET-MEZ

UHHRRGG!!

AARRHHHH!!
PEŞİNDEN.
O KAÇAMAZ! İLMEZ! BİZİM BOYUNLARIMIZ GEÇER!

MİTRA ÖLÜRÜR ONU!
HA! MERAK ETME! SIM DİYE KADAR HİÇBİR KADIN ELİMDEN..

ERKEKLERİN HEPSİ SALAK!

ARGOS BAŞKENTİNE GECE ÇÖKMÜŞTÜR VE KATİLLERİN, HİÇ SİZLERİN KATAĞ MÇŞHUR KRAKEN HANININ DA
BAK SEN! TUZLU BATI DENİZİ ÖULARI BU KEZ BURAYA NE ATMIŞ? BAKIN DOSTLAR!

BU ADAM KAPTAN BORAK SAKAK DEĞİLSE NE OLAYIM. KIMMERYALI CONAN'DAN SONRA KORSANLARIN EN BÜYÜĞÜ!
BEN BURADAYKEN O YABANINININ ESAMESİ OKU. NAMAZ!

BURAYA ONU MAHVETMEK İÇİN ADAM TOPLAMAYA GELDİM!
ÖYLEYSE YANLIŞ YERE GELDİN KAPTAN!
HAKLI! BİZ YAĞMA VE TALAN İÇİN DÖVÜŞÜRÜZ. İNLTKAM BİZİM İŞİMİZ DEĞİL!

KALDI KI SEN VE KIMMERYALI HERKAPİSTİĞİNİZDA NE! ERDİĞİNİZİ BİLİYORUZ. SENİ ŞASKINA ÇEVİRİYOR... HATTA DAHA BETER OLUYORSUN...

BENCE KORSANLIĞA DEVAM ET VE CONAN'DAN İNTİKAM ALMAK GİBİ MANYAKÇA SAPLANTILARINDAN VAZGEÇ!
YANI BEN MANYAĞIM HA SUÇ?RONTU?

ÖYLE OLSUN! VAY BEN BAŞKALARININ DE ÖLDÜĞÜNÜ GÖRÜŞÜNÜ İSTERSE MANYAĞLIĞI YAZIYORUM!
GNNGHH!
UNGGHH!

UNNHH!
ÖLDÜRÜN!

HAH! SİZİN GİBİ SÜRÜN KÖPEKLERİ ÖLÜR. MEKTEN NE ANLAR?

AMA ME RAK ETME YIN! BU CA WILLIGINIZ UZUN SÜR MEYE CEK!

BU GECE DEN SONRA UMDUGU NUZDAN DA ÇOK ŞEY BILIYOR OLACAK SINIZ...
SÜRÜ KÖPEK KAÇIYOR!

BIZI ATLATAMAZ! ONU PARÇA PARÇA EDECEGIZ!
HAYIR! PARÇALANMAK BU HAYVANA YETMEZ!

BENCE ONU! MORKSAN VE MACHA ADINA! KAPI KIMILDAMIYOR!
GERI ÇEKILIN ÇEVIKSIZ HEAPLER!

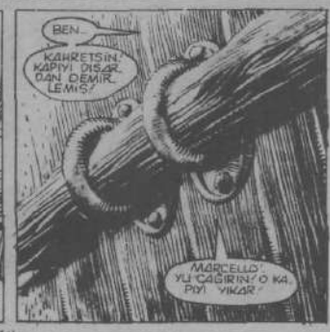
BEN...
KAHRETSIN KAPIYI DISARDAN DEMIRLEMIŞ!
MARCELLO'YU ÇAGIRIN! O KAPIYI YIKAR!

HAYDI HEP BIRLIKTE...
YÜKLENIN!
OYNAMADI BILE TEK BIR DENEYELIM!

MANYAK MI?
BELKI DE MANYAGIM...

BU SERSEM SÜRÜSÜNÜN EN BÜYÜK RÜYASINI GERÇEKLEŞTIRMEK IÇIN BANA YARDIM EDECEGINI DÜŞÜNDÜM...
CONAN'IN...

ÖLÜM RÜYASINI!
YANGIN! HAN YANIYOR!
EEEEEEK!!
LÜTFEN! BEN BASIT BIR HIZMETÇI KÖPEK OLMAK ISTEYIM YORUM!

BU SIRADA...
EVİM HEMEN SURADA BAR. BAR? BUN. DAN SONRAKI TEPENİN ÜS. TÜNDE...

ÇOM CANIMI ALSIN MELİSİNT? BURASI SULTAN SARAYI GİBİ BİR YER. HER TARAFI ALTIN VE FİLDİŞİ!
BABAM TÜM BATI SAHİLLERİNİN EN BÜYÜK TİCARET FİLOSUNUN SAHİBİDİR.

AZ SONRA...
SONA SONSUZ SÜKRAN BORÇLUYUM EV. LAT!
SEN İSTEDİĞİN SÜRECE EVİM SENİN EVİNDİR.

SONRA...
DEMEK Kİ SEN DE BİR DENİZCİSİN, ÖYLE Mİ EVLADIM? DENİZLERİMİZ KORSAN KAYNAMASAYDI HAYAT DAHA GÜZEL OLURDU DEĞİL Mİ?

BU SIRADA BAŞKENTİN HEMEN DIŞINDAKİ EYALET YÖNETİM SARAYINDA...
BİR SO. RUN VAR MI GABRİELLO?
SORUN MU? HAH!

TÜM ARGOS'TA BU SİKİCİ NÖBET GÖREVİ SIRASINDA BİR SORUN ÇIKABİLİR MİHÇ?
ÖYLEYSE SIZLANMAYI KES GABRİELLO VE ADAMIN KADINSIZLIKTAN DELİYE DÖNDÜĞÜ ŞEHİRDEN UZAK NOKTALARDAN BİRİNDE GÖREVLEN DİRİLMEDİĞİN İÇİN ŞÜKRET!

MİSKİN SERSERİ!
NE...
URRK--!

MEĞERSE KADIN O KAT KAT ETEKLERİNİN ALTINDA NE SAKLIYOR MUŞ BİLİYOR MUSUN? HAH! HAH!

MACHA KİŞİ BÖKÜŞÜ! İŞTE ŞU KAİDENİN ÜZERİNDE DURUYOR!

GABA RİJİN İN GÖZÜ!

ŞİMDİ KİMMER YALI...

NE? BU...

GHNGHHH!

PÖH! EVALET YÖNETİCİSİNİN YÜZLÜ BİR BLINAK OLDUĞUNU DUYMUŞTUM AMA HAZINE ORASINI BİR SÜRTÜĞÜN KORUMASINA BIRAKACAK KADAR APTAL OLDUĞUNU SANMIYORDUM.
UKALA KÖPEK!

BİRAVI KORUMAKLA GÖREVLİ OLSAYDIM...

DAHA NE OLDUĞUNU ANLAMADAN KENDİ SAÇ RANLA BOĞARDIM SENİ!
ARRHHHH!!

İYİ BOLAŞ KULLANIYOR SUN SÜRTÜK... ŞİMDİ BANA CEVAP VER!
MUHAFIZ DEĞİLSEN...

...NE DEMEYE BURADA...
İLLE ANLAT MAM MI GE REK BUNLA?

GÖRMÜYOR MUSUN? ETRAF BENİ ÇALIN DIYE YALVARAN DEĞERLİ TAŞLARLA DOLU?
BÜTÜN KADINLAR GİBİ SEN DE BİR ŞEYİN DEĞERİNİ PARLTISIYLA ÖLÇÜYORSUN!

BURADA ÇALMAYA DEĞECEK BİR ŞEY VAR O DA...

BU!

HAYDI ARTIK!
AH-HA! KORIDORDAN AYAK SESLERİ GELİYOR! LÜFAK KAVGAMIZ MUHAFIZLARI BİLE YERİNDEN KALDIRDI!
BU!

BU SIRADA...
YEMEK HARİKA! HAYDI KONT VEREDİCİ TEŞEKKÜR EDERİM!
LAFINI ETMEYE DEĞMEZ EVLADIM! BEĞENDİĞİNE SEVİNDİM!

ŞİMDİ BENİMLE GEL. SANAT HAZİNELERİ KOLLEKSİYONUMU GÖSTERMEK BANA ZEVK VERECEK.

TÜM HAYATIMI NADİR SANAT ESERLERİNİ TOPLAMAYA ADADIM CONAN!
ŞU BRUTUN YALI ZEVK KÖŞESİNİN MERMERDEN YAPILMA HEYKELİNDEN...

KAMBUJA'DAN GELME ŞU DEV SAVAŞCI İDOLÜ... NE KADAR...
AMA KOLEKSİYONUMUN KIYAS GÖTÜRMEZ ONURU...

GABAR RUJIN'İN PARA BİLİNMEZ GÜZELLİĞİDİR!
NASIL BİR MÜCEVHERDEN YAPILMIŞ KI BÖYLE GÖZ ALICI IŞIK SAÇIYOR?

UNNNNH!
BIR KORSAN OLA-RAK BILIYORUM KI BIR SEYI KOLAY ELDE EDERSEM DAHA SONRA UMUMLARIM KACIYOR!
ARRGGHH!
UOOOO--!

BIR SURTU ÇE GÖRE-VI DÜŞÜNÜYOR SUN! BANA HIZMET ET MENE IZIN VERIYORUM
KIMSEYE HIZ-MET ETMEM NE ÇIKAR-IR KARŞILIĞI
AMA MACE-RA DERGI VE SONUNDAKI ÖDÜL DE YUK.

BEN PA-PAYA ALDIR-MAM KADIN! TEK BIR AMA-CIM VAR!
CONAN'I ÖLDÜRMEK
CONAN...?

BU MÜCEV-HER DEĞIL EVLAT! GERÇEK BIR GÖZ. GÜÇLÜ TANRI GA-BAR RJIN'IN GÖZÜ BIZIM TANRILARI-MIZIN ÇAĞINDAN ÇOK DAHA ÖNCE YAŞAMIŞ!
GABAR RJIN BIR GÖZÜNDEN ALEVDEN YILDIRIMLAR, DIĞER GÖ-ZÜNDEN ISE MISTIK BUZ ISINLARI FIR-LATIRMIŞ!
FAKAT GABAR RJIN HARIS VE AÇGÖZLÜYMÜŞ! ESKI TAN-RILARI TAHTLARINDAN INDIR-MEYE ÇALIŞMIŞ!

VE BU YÜZDENDE DIĞER TANRILAR ONU YOK ETMIŞLER. GABAR RJIN'-DEN GERIYE SADECE IKI SIHRLI SÖZ KAL-MIŞ.
GÖZLERDEN BIRINI BEN YILLAR ÖNCE MUTHIS BIR PARA ÖDE-YEREK ELE GEÇIRDIM. DIĞE-RI ISE DEVLET YÖNETICISI-NIN KOLLEKSIYONUNDA...
SIMDI GERI DUR KIMMER-VALI!
VE DIKKAT ET!
CRAM!

UZAK DUR EVLAT! ALEVLER KENDI KENDINE SÖNSÜN. OUN KÜ ORADA YANAN BASIT BIR ATEŞ DEGIL.

GÖZÜN DAHA BIÇAKLARI OLDUGUNU SÖYLEMISTIN. ONU KORUMAK IÇIN.
BIRI ONU ÇALMAYA KALKARSA NE OLUR BILIYOR MUSUN?

HAYDI EVLAT! AL ONU. GÖZÜ KAIDESINDEN KALDIR!

AMA BARBAR ILERIYE ATILDIGINDA...
CROM'UN SIMSEKLERI! GÖZÜN ÇEVRESINDE DEMIR BIR KAFES BELIRDI!
EVET! TAVANDAN DÜŞÜYOR! ORAYA ÜSTÜNÜZE GIZLENMIŞTIR!

KAFES INMEDEN GÖZE ULAŞMAK IÇIN BAZI ÖZEL TAŞLARA BASMAK GEREKIR. KAFES HIÇ BIR SILAHIN PARÇALAYAMAYACAGI ÖZEL BIR ÇELIKTEN YAPILMIŞTIR!

BU SIRADA BIR KAÇ FERSAH UZAKTA BIR ORMANDA...
NE DÜŞÜNÜYORSUN KADIN?
BU GECE YÜRÜTTÜGÜMÜZ GÖZÜ VE DIGER IVIR ZIVIRI OKUTTUGUMUZDA NE KADAR KAZANÇ ÇAGIMIZI DÜŞÜNÜYORUM.

SÖYLEDIM SANA KAR KÜZGÜNLÜK BASIT ZENGINLIKLER BENI ILGILENDIRMIYOR!
BEN INTIKAM PEŞINDEYIM!

SIMDI SÜRÜNÜN KADAR KI TAVSANA BAK!

GÖZ! TAM SIÇRARKEN ONU BUZ KÜTLESINE DÖNDÜRDÜ!

BANA CONAN'I YENMEM İÇİN YARDIM EDER. SEN GABBAR İÇİN İN DAHA BEGİLMEZ GÖZÜ SENİN O... LUR İSTER SANA İSTER SAT.
BU YETERLİ KORSAN!
ÖYLEYSE ANLAŞTIK! İYİ ÇÜNKÜ İKİ, ÜÇ GÜNDÜR...
BİR KADINA ELİNİ...
ELİNİ SÜRMEDİN HA? PEKİ ÖYLEYSE BU SEVİ KATLİ ORSAMAMI NASIL BULDUN?
UNNGHHH!!
UUUUUHH...!
SANA BAR BURI DOLDUR. MEN İÇİN YARDIM EDECEGİM. KARŞILIGINDA DA ÇALDIKLARIMIZIN HEPSİ BENİM OLACAK HEPSİ BU!
ANLASILDI MI?
SANA İHTİYACIM OLMASAYDI SURTUK...
TAMAM MI?
EVET FAİLSE TAMAM!

BİR ZAMAN SONRA VEREDİCİ SARAYINDAKİ GÖRKEMLİ KONUK ODASINDA...
YATAGINIZ BİRAZDAN HAZIR OLACAK LORD CONAN!
KONT VEREDİCİ BURADA KALDIGINIZ SÜRECE RAHATINIZI SAGLAMAMI VE İYİ EVSAHİPLİGİ GÖSTERMEMİ BUYURDU!
İYİ GECELER LORD CONAN!
BİR ŞEYE İHTİYACINIZ OLURSA YATAGININ KENARINDAKİ KORDONLU ÇEKMENİZ YETERLİ OLACAKTIR!
OHO! EFENDİMİZİN KIZI BU GECE NE GAZP BİR ELBİSE GİYMİŞ!
CONAN?
BANA ÖYLE GELİYOR Kİ MİSAFİRİMİZİ... ÖVÜZEL BİR TÜRLÜ ŞAHİPLİGİYLE ÖDÜLLENDİRMEYENİYETİ!
CONAN SENİ GÖRMEYE GELMEMİN NEDENİ ŞEY... O KADAR İYİ DEGİLİN ARASINDA.
SANA İTİRAZ ETMEYİ FIRSATINI...
YANİ DEMEK İSTİYORUM Kİ...
OOHHH!
MERAK ETME KAVRUM ANLADIM.

TAMAMEN SONRA ARKANIN DERSİZLİ İÇİNDE
İTİRAF ETMELİYİM Kİ BENİ ŞAŞIRTTIN KORSAN! NEDEN GELDİK BURAYA?
BURADA VAŞAMAN AŞIL AR. GÜÇLÜ KOCA BİR TİCARET FİLOSUNUN SAHİBİDİR.

ÖNÜN HAZİNE DAİRESİNİ DE CONAN'DAN İNTİKAMLARI ALMAYA YARAYACAK OLAN ÖLÜMCÜL SİLAHLARIN İKİNCİSİNİ BULACAĞIZ.

UNNGHH!
AAAAHH...

KONUN ESKİ USAKLARINDAN BİRİNİ BU EVİN PLANINI ÇIZMES İÇİN İKNA ETMİŞTİM.

ARADIĞIMIZ ŞEY BURADA OLMALI.
AHA!
BİR SİHİRLİ GÖZ DAHA ÖBÜRÜNÜN AYNISI MI?

HAKLISIN! BU İKİNCİ GÖZ. AMA...
MACHA'NIN ATEŞİ! ÇELİK BİR KAFES!
ÖYLEY SE GİDELİM!

BÜTÜN GECE UĞRAŞSAK BU DEMİRLERİ...
SUSUN VE BİRDAHİNİN ÇALIŞMASINI İZLE!

GÖZ! GARİP IŞIĞINI DEMİRLERİ BUZ KALIBINA ÇEVİRMEK İÇİN KULLANDIN.

AYNEN ÖYLE FAHİŞE!

BİR DE BUNU SEYRET!

YUKA-RIDA...
CONAN! BU KORKUNÇ SES... HAZİNE ODASINDAN GELİYOR!
KİMMERİALI NIN YANITI HUYSUZ BİR HOMURTU OLUR.

...BUNUN YA-RDA KESIL-MESI ONU ÇILGINA ÇE-VIRIR.
CROM ADI-NA! BORAK SARAK VE ME KAR KIZ GUNU!
BU BENIM KIN DE SURPRIZ OLDU ESKI DUSMANIM. AMA BU SURPRIZDEN HOS-LANDIM!
SENI BURA-DA BULMAK.

BENI SENI ARAMAK ZAHME-TINDEN KURTA-RACAK!
UNNNNH!

KIDIR ONU VURMAMIYORSUN BARACHALI! KIM.. MERYALI VAHSI BIR KEDI CEVIKU. GIYLE DARBELE-RINI SAMUSTU-RUYOR!
BUN-DAN HOSNUT GIBISIN KA-DIN!

YOKSA SEN...
MORIGAN! O KALKAN...

SIHIRLI DARBE-LERIMI BANA GERI YOLLU-YOR!
GABAR-TIN IN GÖZLERINI DAHA KULLA-NIRSAM...

KENDIMI TEHLIKEYE SO-KABILIRMI PEKI EYLEVSE DAHA SOLUCAN!

SENI KILICLA ÖLDÜRECE-GIM!
HOMURDANMA-LARININ YARISI KA-DAR SAVASMAYI BILSEYDIN.

SEN... NE?
LANET OLSUN KADIN!
O ELINDEKI HANCERLE SIM-DIYE DEK NEDEN SALDIRMAYIP BEK-LEDIGINI BILMIYO-RUM. AMA SALDIR. MADIGI-NI OLMUS.

ÇÜNKÜ BU BIR BIR DÜELLOUZU! BENDEN BASKA HIÇ KIMSENIN ÖLDÜRMEMESI IÇIN.

...YEMIN ETTIM.
DIKKAT ET KIZ-GUN! KAMBURA DÖLÜ ONUN ITTIĞI YÖNE DEVRILMI-YOR!
AMAN!

KAHREDI-SIN, KIZ.
KUSAIL-DA!

YEŞİL GÖZLÜ EŞİKİN KRALİÇE SI BİR PANTER ÇEVİKLİĞİYLE AVAMA FIRLAR VE SONRA...
HAYDI GİDELİM KORSAN/ DİŞİLERİNİ GELİYOR..
GERİ DUR KİMMERİALI/ SENİ UMMUYORUM YOK SA SENİ KARA BİR ET PARÇASI HALİNE GETİRİRİM.

ÖFKELENMEYİ BIRAK.' NASILSA İSTEDİĞİMİZİ ALDIK.'
KAHRETSİN/ BURADA İÇİNİ BAKABİLMEYİ NASIL İSTERDİM...

BİRKAÇ DAKİKA SONRA...
BOŞVER EVLAT/ GABAR RİJİN İN GÖZÜNÜ UNUT MELİSİNT VE BEN GELDİ. BİMİZDE O ALÇAKLARI NASIL KOVALADIĞINI GÖRDÜK/ NEYSE KI SEN YAŞIYORSUN.

YARIN SABAH İLK İŞ KRALLIYET MUHAFIZLARINA HABER VERECEĞİM. ONLAR BU HIRSIZLARI YAKALAYACAKTIR.

AMA BU ARADA HEPİMİZ YATAKLARIMIZA DÖNSEK İYİ OLUR.

HAYDI MELİSİNT/ ODALARIMIZA DÖNELİM.
PEKİ BABA.

BİR SAAT GEÇER SONRA BİR DAHA...
KONUK ODASININ ALACA KARANLIĞINDA KİMMER... YALNIZDIR...

YA DA ÖYLE GÖRÜNÜR.

UYURKEN BENİ KOLAYCA ÖLDÜREBİLECEĞİNİ MİDİŞİNDİN KADIN ?
SENİ GERÇEKTEN ÖLDÜRMEKİŞ TESEYDİM. BUNU HAZİNE DAİRESİNİ DE YAPARDIM. YA DA HANCERİMİ PENCEREDEN FIRLATIRDIM!

HAYIR/ BURAYA SENİ UYARMAYA GELDİM BADBAR./ BOZAK SARAK ARTIK SAÇ BAR RİJİN İN İKİ GÖZÜNE DE SAÇ HIÇ!
VE ONLARI SEVİTANI PLANINDA KULLANARAK SENİ YOKEDECEK.
EN APTAL ADAMIN BILE TAHMİN EDECEĞİ SEYLERİ SÖYLEMEK İÇİN MI GELDİN?

ÇOK KATIŞIN ÇOKAN/ BİR KADININ BAŞSIZ İŞİ KORKUNÇ NUMARALARINI HİLE HAMLİN DİYE YÜZÜNÜ ASMALI YAPMAK AMA KORKMAZ A DA MANTIĞA DAYANIR

HAYIR! BURAYA SE-NI UYARMAK İÇİN GELMEDİM.
BİR ZAMANLAR BANA VERDİĞİN ÖPÜCÜĞÜN TADI DA MAĞARADA KALDI BURBAR!
VE BU KEZ BANA BİR ÖPÜCÜKTEN FAZ-LASINI VERME-Nİ İSTİYORUM.
ÇOK, ÇOK DAHA!

DAHA...

OOOOHH...

MİTRA! BU KIZ...

BU KIZ HIRSİZ LARDAN BİRİ.

AZ SONRA...DIŞARDA AYAK SESLERİ DUYDUM KAR KUZGUNU! DEMEK KI...
BENİ MERAK ETMEASKIM! TEKRAR BİRLİKTE OLMAMIZIN YETERİNCE TADINA VARDIĞIMA GÖRE, SU MANYAK KORSAN UYANIP, BENDEN KUŞ KULAKMADAN ÖNCE GERİ DÖNMELİYİM.

BARACHALI DOSTUMUZ INTİKAM TUTKULU BİR DEL OLSA BILE

...GABAR RJIN' İN GÖZLERİ BİR HAZINE DEĞERİNDE VE ONLARA YAKIN OLMAK İSTİYORUM!

TAM BU SIRADA...
BABA! UYAN! BENİM... NE-LİSİNT!

LANET OLSUN! NE OLDU SANA? NİYE BÖYLE
CONAN, BABA! O... O KORKUNÇ HİÇBİR ŞEY YAPMIŞ!
NE

ÇOK GEÇ MEDEN...
ONUNLA BİZ BAŞA ÇIKAMAYIZ! ARAMOND ÇABUK GİT MUHAFIZLARI ÇAĞIR!
DERHAL EFENDİM!

BU SIRADA CONAN'IN BASDÜŞMANIYLA PAYLAŞTIĞI KAMP YERİNE SESSİZCE DÖNEN...
...YEŞİL GÖZLÜ EŞKIYA KRALICESİ BAYRACHALU'NUN BAYTANIYESİNİN BOŞ OLDUĞUNU FARK EDER KORSAN ORTALARDA YOKTUR...

VE SONRA...
BAK, BAK, BAK KÜÇÜK KHITAN'UM! SONUNDA BİZE DÖNDÜĞÜNÜ GÖRMEK NE İYİ!
NEREYE İSTERSEM GİDERİM. BUNU AKLINDAN ÇIKARMASAN İYİ EDERSİN!

PEZALO! BU GECE CANIN NE REYE GİTMEK İSTEDİĞİNİ VÜMLÜ KÜÇÜK KUŞUM

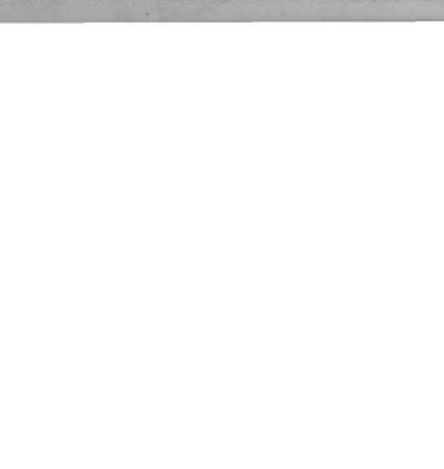
AYNI SORU. RUYU BEN DE SANA SORABİLİRİM, ÇOPLÜK YÜZLÜ KORSANIM!
DRAMANDU KÜÇÜK BİR YU RUYUŞE ÇEKİLİP KAÇIN...

BU SIRADA VERGEDICI KO NAĞINDA...
NEREDE ?
İÇERDE, ÇABUK!

NE?
GİTMİŞ!

YENİ GÜN CENNETİN ALTINLARI GİBİ PARLARKEN KAMMERYALI ARGOS ARAZİSİNDE DÖRTNALA AT SÜRMEKTE...
BİR KAÇ SAAT ÖNCE AYNI KAYALIK ARAZİDE SİNSİCEK GİBİ KOŞAN KAR KIZIĞI NUNUN ATININ BIRAKTIĞI SILIK NAL İZLERİNİ KESKİN GÖZLERİYLE İZLEMEKTEDİR

...VE KAFAMI KURÇALAYAN SENİN GİBİ AŞAĞILIK BİR SÜRÜK BANA İHANET EDERSE NE YAPMAM GEREKTİĞİ SORUSUNA YANIT ARADIM!
ANLIYORUM KORSAN!

PEKİ SORUNA BİR YANIT BULMAYI BAŞARDIN MI ?

ASLINI İSTERSEN EVET!
BAŞARDIM!

SONRA BİRDEN...
CROM'UN SA. KALI BU SES!
UYGAR İNSANLA. RIN PEK AZININ SEÇEBİLECEĞİ KADAR ZAYİF BİR SESTİR BU...
NE SESİ OLDUĞUNU ANLAYABİLMEK İSE PEK KİMSENİN HARCI DEĞİLDİR. YARDIM İSTEMEK İÇİN GÜCÜNÜN SON KIRINTISIYLA İNLEYEN TEHLİKE İÇİNDEKİ BİR KADININ SESİDİR BU.
KİMMERYALI KUZEYDE RENGEYİ. GİNE SOKULAN KURT GİBİ SES. SİZ YAKININDAKİ HARABELERE YAKLAŞIR.
UÇ DRAKA ZA MAN ÖNCESİ KADAR ESKİ BİR KUR. BAN KU. LUSUNDA.
KAR KUZGUNU!
CROM CEZAMI VER. SİN!
GABAR KÜN. İN ATEŞ GÖZÜN. DEN SAÇILAN MİS. TİK ALEVİN İÇİNE DÜŞTÜM.
TÜM VÜCUDUM ALEVLER İÇİNDE AMA...
HİÇ ACI DUYMUYO. RUM!
HAH! HA! HAKLISIN SERSEM... MİĞFERİME YERLEŞTİRDİĞİM BÜYÜ. LÜ GÖZLER CANSIZ Cİ. SİMLERE İNSANLARA OLDUĞUNDAN FARKLI ETKİ YAPIYOR!
SİHİRLİ ALEVLER VÜCUDUNU DALGA DALGA SARDIKÇA KAR KUZGUN'UNUN BUZDAN ME. ZARINI ERİTECEK VE SONUN. DA KIZDAN GERİYE HİÇ BİR ŞEY KALMAYACAK VE KIZIN YAŞAMI DAMLA DAMLA GİTTİKÇE...
AKAN SULAR YAVAŞÇA CU. KURU DOLDU. RACAK VE SENİ YUTAN ALEVLER! SÖNDÜREREK SENİ DE YOKEDE. CEK!
CROM! ALEVLER TÜM GÜ. CÜMÜZÜ E. LİMDEN ALIYOR!

BACAKLARIM SANKI YERE ÇAKILDI... ÇOK ZOR KIMILDIYORUM
AMA NE YAPIP EDIP...
ŞU ÇINNGH! BOLASA...
CESUR BARBAR HER SANIYE KASLARINDAN ÇEKILEN HAYVANSI GÜCÜYLE INSANÜSTÜ BIR ÇABA GÖSTEREREK BOLASI BAŞININ ÜZERINDE BIR KEZ ÇEVIRIR...
...VE FIRLATIR...
NE?ZAK... LARIMA DO... LANDI!
DENSE MI KORU... YAMI...
AAAAHH!
İYİ NUMARAYDI DO... MUZ!AMA BUNUN SANA NE KAZANDIRACAĞINI SA... NIYORSUN?
BIRKAÇ SANIYE SONRA BU İPLERDEN KURTULACAĞIM!
İYİ MISIN KADIN?
HENÜZ KI... MILDAYAMIYORUM CONAN... AMA SA... NIRIM BIRAZDAN O DA OLACAK!

GABAR KIZIN'IN SIHIRLI SÖZLERİ ÜZERİMİZE YÖNELTİLMEDİĞİNDE... SANKİ...
EVET. NORMALE DÖNÜYORUZ. AMA CEHENNEMDEN KARDEŞİMİZ İZİN ÇOK KISA.

ANCAK BU ADAMLA MİĞFERİN ARASINA...
GİREBİLİR SEN, HA? POH! MİĞFERİ İŞTEYEN KIM?

EN İYİSİ BABADAN KALMA YÖNTEMLER!

VE BELKİ DE EN...
MACHA BELANI VERSİN! BUNUN KADAR ÇEVİK ADAM GÖRMEDİM!

SENİ BİR ORMAN DOMLUZU GİBİ ŞİŞLEYEME. DİYSEM DE FARKETMEZ...

PİŞMİŞ BİR ÖRDEK GİBİ PARÇA PARÇA DOĞRAYALI... CASIM NASILSA!
BARACHA KÖPEĞİ!
SOLUCAN!

SAĞ KO-LUMUN YARI-SINI SENİN YÜZÜNDEN KAYBETTİM!

SENİN YÜZÜNDEN ZİNGARALI-LAR GÖZÜ-MÜ OYDU!

ŞUNA BAK! BENİ KURTARMADAN ÖNCE OLDUĞUM GİBİ BUZ KESTİ!

ONLU SONSUZA DEK BU ACIKLI DURUMDA BIRAKMAK NE ZEVKLİ OLURDU DEĞİL Mİ SEVGİLİM?

AMA NE YAZIK Kİ GABAR RİN'İN GÖZLERİ BURADA BIRAKILMAYA ÇAK KADAR DEĞERLİ!

YİNE DE SANIRIM Kİ ONLU, BİZ KAÇARKEN VAKİT BULUNCAYA DEK ÇÖZÜLMEYECEK KADAR DONDURABİLİRİZ!

ELBETTE. O ÇELİK DEMİRLERE YAPTIĞI GİBİ ONU BİNBİR PARÇAYA AYIRMAK İSTEMİYORSUN!

HAYIR! SANMI YORUM DÜŞMANIN BÜNLU NE KADAR HAKETMİŞ OLURSA OLSUN SENİN YAPACAĞIN İŞ DEĞİL BU!

İKİMİZE GELİNCE KAR KUZGUNU HERZAMAN BORCUNU ÖDER. İŞTE! AL ATEŞ GÖZÜ. İSTER SAKLA, İSTER GERİ GÖTÜR!
SENİ TANIDIĞIM KADARIYLA İKİNCİSİNİ TERCİH EDERSİN!

GABAR RİN'İN ÖBÜR GÖZÜNÜN BANA SAĞLAYACAĞI RIYA BİR KRALİÇE GİBİ YÜRÜYÜŞÜM... TUM KAZANDIĞIMI MÜCEVHERLERE VE YAKIŞIKLI GENÇLERE SARFETMEMEK KOŞULUYLA ELBET!

NE DERSİN CONAN? BENİMLE DOĞUYA GELİR MİSİN?
BEN BATIYA GİDİYORUM!

KİMMERYALI HİÇ YANIT VERMEZ. AMA O DA TEKRAR KARŞILAŞA-CAKLARINDAN KUŞ-KULANMAKTADIR.

ÇÜNKÜ DÜNYA BİR TOZ ZERRESİNDEN PEK BÜYÜK DEĞİLDİR YA DA İNSANA SIK SIK ÖYLE GÖRÜNÜR.

DİŞİ KAPLAN, KORSAN KRALİÇE BELİT'İN İDARESİNDE BATI DENİZİNDE YOL ALMAKTADIR. HİZMETİNDEKİ KUSHİT SAVAŞÇILARININ AMRASI SEVGİLİ CONAN DA YANINDADIR.

PEKİ YAVRUM! SÖYLE BAKALIM, BU KAN DERYASININ SONUCUNDA İYİ GANİMET VAR MI, YOKSA GÜZEL VAKİT GEÇİR. DİĞİMİZLE Mİ KALACAĞIZ?

KORKMA SEVGİLİM. BU İŞARETLERİ DAHA ÖNCE DE GÖRDÜM.

BU GEMİ İSTHAR'IN BİR RAHİBİNE AİT! ADALARDAN TOPLANAN VERGİLERLE ASGALUN'A DÖNÜYOR.

SONSUZ BAĞLILIK

AMBARA ŞÖYLE BİR GÖZ GEZDİRİRSEK...

CONAN! DİKKAT ET!

AH! GÜNES GÖREMIYO. RUM...

ORAYA TÜNEME NIN NEDENI BÜYÜK DEMEK! ÇOK AKILLICA!
BU KIMMERYA DAĞLARINDA ÇOK GEÇERLI BIR NUMARADIR YAVRUM. BELKI HALA BENDEN ÖĞRENECEK BIRSEYLERIN VARDIR HA?

MAGORA! TABAK! AMBARA ININ... BU KÖPEKLERIN SEFIL TANRILARI ICIN NELER TOPLAR. LADIKLARINA BIR BAKIN BAKALIM!
EMRE DERSINIZ AMRA!

SU ISI BITIREYIM BEN DE YANINIZA GELECEĞIM. ÇOK GEÇIKMEM. BU ICI GEÇKIS TAPINAK FARELERI BENIM ICIN ÇOCUK OYUNCAĞI!

AMRA! IMDAT!

ISTHAR'IN SEVGILI OĞULLARINA SALDIRMAYA KALKIŞANLAR KIM?

HAKLISIN OLGO! BU KUŞTAHLARA YÜREĞINI DOLDURAN IHTIRASI GÖSTER! ONLARI KUTSAL GAZABIN ATESINDE YOK ET!

GÖSTER ONA OLGO! BU KAFIR SALDIRGANLARI CEZALARINI BULMALI!
SPANG!
WHAM!

SNAK!

NE HABER OL. GO? TANRININ SENIN İÇİN BAŞKA NASIHATLARI VAR MI?

UTANMAZ! AMA BIRAZDAN İSTHAR'IN ÇELİK KISKACINDA AMAN DİLEYECEKSİN!

YAPABİLECEĞİN BU MUYDU PİŞLİK YI... GINI?

OLAMAZ! ELİMDEN GELENİ YAPTIM AMA HALA AYAKTA!
SİMDİ NE YAPMALIYIM EFENDİM?
AHH, OLGO.

NE YAPMAN GEREKTİĞİNİ BİLİYORSUN.
YÜCE İSTHAR'IN KUTSAL HAZİNESİNİ KORUMAK İÇİN SEÇİLDİN. ONU BU RUHSUZLARA MI TESLİM EDECEKSİN?
4

KUTSAL EFENDİM...
BU ANDAN BAHSETTİĞİNİZDE...
GERÇEKLE ŞEÇEBİNE HİÇ İNANMAMIŞTIM!

AMA GERÇEKLEŞTİ İSTHAR'IN ÇOCUĞU... ŞİMDİ BAŞARILIĞINI KANITLA!

CROM!

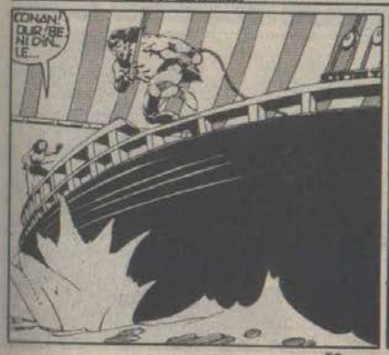
CONAN! DUGİNİ DAİLE...

5

BELİT/LABOTO/ HERKES HANGİ CEHENNEME GİRDİ ?

DÖNDÜN MÜ KIMMERİLİ? BAK DÖŞEMENİN ALTINA SAKLANMIŞ GERÇEK KASAYI BULDUK!
GERÇEK KASAMI? YOKSA BENİM GETİRDİĞİM

İSTHARIN RAHİPLERİ SANTE BİR KASAYLA DİBİ BOYLA. MAYA HAZIRLANMAYIKLER BULURLAR.
BÖYLECE HIRSIZLARIN HAZİNEYİ KAÇIRDIK, LARINA INANACAKLARINI SANIRLAR!

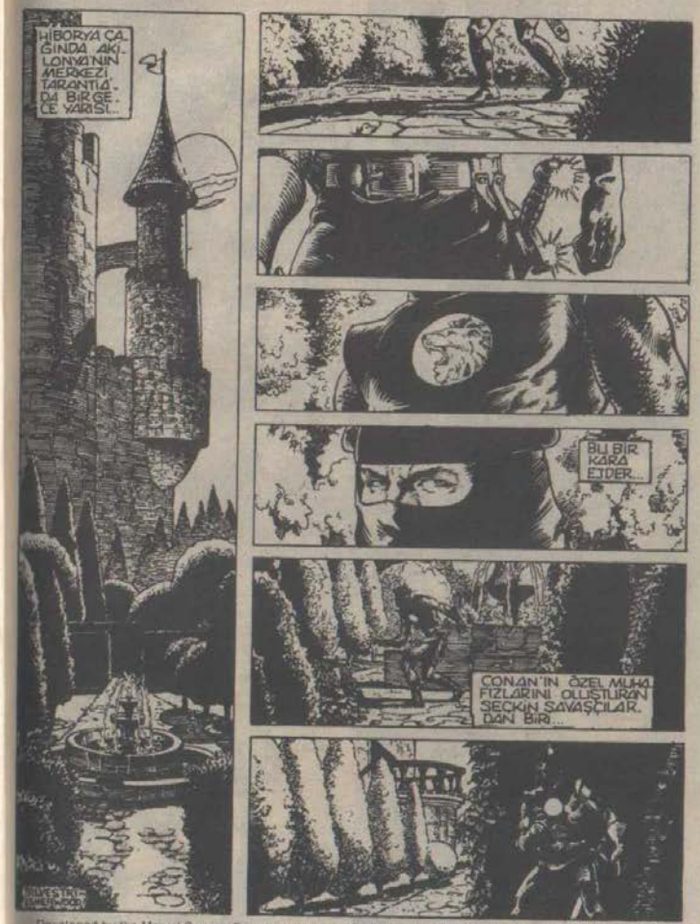

Developed by the Marvel Comics Group, a division of Cadence Industries Corporation, used with permission.
Copyright ©1985 Alfa Ray Kuykendall. All rights reserved.
Bu dizinin, Türkiye'de ve Türkçe konuşulan ülkelerde kitap ve dergi olarak yayın hakkı, Kesim Ajans aracılığıyla Alfa Yayıncılık ve Pazarlama Ltd. Şti.ne verilmiştir.

SNAPT!

GECENİN ÖRTÜSÜ!

...AŞIKLARIN SIPERIDIR!
RADEGUND!

TABİİ YA, KIŞIKLI EJDERİM, ANNEMİN BENİ KORUMAKLA GÖREVLENDİRDİĞİ O İNATÇI MUHAFIZLARI ATLATMAYI BAŞARDIM!

AMA NE RİSKLE? BİR KAÇ HAFTA ÖNCE, HROLF BANA DEDİ KI "LEONIDAS ATEŞLE OYNUYORSUN!"
APTALLIK ETME LEONIDAS. SEN BİR KARA EJDERSİN. BABAMIN ASKERLERİNİN EN ÖLDÜRÜCÜSÜSÜN!
ŞİMDİ SÖYLE... BURADAN DAHA GÜVENLİ BİR YER OLABİLİR Mİ?

...KRALIN ÖZ KIZI İÇİN?

BU ARADA SARAYDA...
SAAT GECE YARISINI GEÇTİ CONAN; ÜSTELİK YARIN ERKEN KALKACAKSIN.
BARON MALORIC SENİ VE RADEGUND'U HAFTA İÇİNDE BEKLİYOR.

"KIZIMIZIN BEŞİK KERTMESİ OLDUĞU BARON MALORIC'İN OĞLU PEPIN İLE TANIŞMASININ ZAMANI GELDİ."
CROM. BANA YENİ BİR DEVLET ZIYARETİ ANGARYASI YÜKLEYECEĞİNE BİR SABAH AVI SAĞLASAYDIN YA ZENOBIA

BABASI OLARAK PEPIN İLE TANIŞMASINDA RADEGUND'A EŞLİK ETMELİSİN KOÇAĞIM.
ÇÜNKÜ KURALARA GÖRE UYGUN YAŞA GELENEK DEK TANIŞMALARI YASAKTIR.
ÜFFF!

"SOYLU ÇOCUKLARININ EVLİLİKLERİ NE TUHAF BİR ŞEKİLDE AYARLANIYOR. BİZİM BİRBİRİMİZE AŞIK OLUŞUMUZDAN NE KADAR DA FARKLI CONAN..."
YINE DE BU PEPIN İYİ ÇOCUKMUŞ DİYORLAR..."
"UMARIM KIZIMIZI MUTLU EDER..."

ÖNCE BENİ MEMNUN ET. MELİ!
4

ŞİMDİ GEL SEVGİLİM. HİZMETÇİME BU GECE YATAĞIMIZA İPEK ÇARŞAFLAR SERMESİNİ EMRETMİŞİM!
SENİN UYKUN VAR ZE NOBIA!
BENSİZ GİT YAT... UYUMADAN ÖNCE SAÇTOYLU DOLAŞACAĞIM!

BARON MALORIC'İ ZIYARET ETMEYİ HİÇ İSTEMİYORUM...
ANNEMLE BABAMIN HİÇ TANIMADIĞIM PEPIN'İNİ KOCAM OLMASINA İZİN VERECEĞİME İNANDIKLARINI DÜŞÜNDÜKÇE...
ŞİMDİ, LİK TANIŞMANIN HİÇ BİR ZARARI YOK.

SANIRIM, ANCAK EVLİLİĞİN SÖZÜ BİLE EDİLEMEZ AŞKSIZ BİR YAŞAM...

"...ÖYLE YALNIZ OLUR KI..."
5

AYNI ANDA MALORIC'İN BARONLUK BÖLGESİNİN KUZEYİNDE YALNIZ BİR SÖVALYE AT SÜRÜYORDU.
İŞTE AVMIZ GELİYOR!
HAİEE!
NE? YOL KESENLER MİİKİLİCUM BEYNİNİZİ DAĞITACAK HIRSIZ BOZUNTULARI!
BİZİ AŞAĞILIYORSUN BEYAZ DERİLİ KÖPEK ÇÜNKÜ BİZ PROFESYONEL KATİLLERİZ.
THUD!
ADI HIRSIZLAR DEĞİLİZ!
GELİN/BU GECEKİ ÖDÜLÜMÜZÜ KAZANDIK!
YARINKI PATRONUMUZ ALTINDAN BİR SERVET VAAD EDEN BARON MALORİC!
GALİBA YARIN KRAL CANTRİUMA GELİYORMUŞ!

HAİNLİK
EVET KONİ TROCERO, İŞTE SANA BOL BOL KONUŞABİLECEĞİN SİKİCİ BİR KRALI, YET RESEPSİYONU DAHA!
PEKİ ÖY LEYSE DİPLOMAT, BEN ÇENEMİ KAPALI TUTACAĞIM SENİ DE BENİ BU İŞTEN ÇABUK KURTAR!
LORDUM DİPLOMASİ KONUSUNDA SÖYLENECEK ÇOK SEY VARDIR!

KRAL CONAN. TOPRAKLARIMA HOŞ GELDİNİZ.

MALORIC
SİZE EŞİM LADUN. VA'YI TANIŞTI. RABILIR MIYIM?
SEREF VERDINIZ YÜCE KRALIM!

KRAL BENIM SEREFIM VE IHTIRASIMDIR YÜCE MAJESTELERI. PARLAK GÜNEŞINIZIN KARŞISINDA MÜTEVAZI BIR MEHTAP OLMAK ONUR VERICIDIR.
GÖRDÜGÜNÜZ GIBI BIZIMLE GEÇIRECEĞINIZ ZAMANIN EŞSIZ OLMASI IÇIN HIÇBIR MASRAFTAN KAÇINMADIK.

KRAL CONAN. OĞLUMUZ... AKILONYA'NIN MUSTAKBEL PRENSI.
...PEPIN!

ÇOK MEMNUN OLDUM.

CROM! BU KIZ MI, ERKEK MI? YOKSA BU DÜĞÜNDEN SONRA OĞLUM MU OLACAK?
SANIRIM SIZ DE MUSTAKBEL EŞIM PRENSES RADEGUND'SUNUZ...

ATIMIN BAŞININ ALTINDA DURMAYIN. BUNDAN HIÇ HOŞLANMAZ.
OH! MITRA'NIN ALTIN GÜYSILERI ADINA!

PEPIN! OH ZAVALLI OĞLUM!
SPLAASH

ANNE! ŞU ÖYLE SOĞUK KIZ!

ÇABUK, BIR ORADAN!

OĞLANI SUDAN ÇIKAR LEONI... DAS.
BİNLERCE KEZ ÖZÜR DİLERİM KRAL CONAN'OĞLA... NIN HEYECANI.

HA HA HA HA HA HA HA HA HA HA HA HA
YETER EJDERLER! GÖREVMİZ MAJESTELERİNİ VE PRENSESİ KORUMAKTIR! BURADA DURUP KADINLAR GİBİ KİKİRDAŞMAK DEĞİL!
İŞTE PRENSİN ÖLÜMÜNDEN* BERİ FAZLASIYLA DURGUN OLAN CONAN SONUNDA BİRAZ DEĞİŞTİ...
HEY MALORIC! ESİN HANIMLARA ÇAY SERVİSİ YAPABİLİR...
BEN İSE ŞARAP MAHZENİNİ KURUTACAĞIM!
* GEÇEN SAYI.
ATINIZDAN İNECEK MİSİNİZ PRENSES?
EVET... EĞER GÜÇLÜ ELİNİZİ UZATIRSANIZ...
MEMNUNİYETLE SAYIN LEYDİM...
MEMNUNİYETLE!

ÇOK YAŞA! KRALIMIZ

AYNI ANDA TARANTUDA

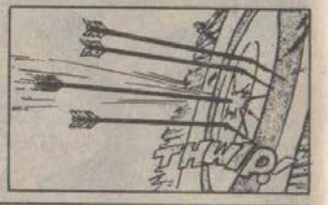
THWIP

HEY PROSPERO! SARAYDA DURUM NASIL?
KRAL OLMAK ÇOK GÜZEL LYSANDER. KENDİME AİT BİR TAHTIM OLMASINI İSTEDİĞİM DEN DEĞİL.
AMA ARADA ŞIRADA CONAN İLE TROCERO BENİ KENDİ BAŞIMA BIRAKTIKLARINDA KENDİMİ EĞLENDİRİYORUM İŞTE!

PEKİ YA SEN BEYİM? BİZİM GAZİMİZ NE YAPIYOR?
SANIRIM BİLİYORSUN.
AH EVET! MU HAFIZ YÜZBAŞI SAFLARINDA BİR GÖREV..

PRENS CONN'UN ÖLÜMÜNE YOL AÇAN GUNDERLAND KATLIAMINDAN SAĞKALAN TEK KİŞİ OLARAK SANA BORÇLU OLDUĞUMUZA İNANIYORSUN!
BELKİ HAKLISIN!
BU SENİN HOŞUNA GİDİYOR DEĞİL Mİ?

YAŞAM GİZLİ ZEVKLERLE DOLUDUR. LYSANDER İŞİN SIRRI BUNLARI KULLANMAYA BECEREBİLMEKTE.
ANDRELIS ADLI DELİKANLI YENİ YÜZBAŞI OLACAK.

KORKARIM OLDUKÇA BOL OLAN BOŞ ZAMANINI DOLDURMAK İÇİN BAŞKA BİR YOL BULMAK ZORUNDASIN.
THWIP

O GÜN AKŞAM, ÜZERİ CANTRİUM'UN ARKA SOKAKLARINDA BİR HANDA

MALORIC'İN SATOSUNDA AVLANMAKTA OLAN O KORKUNÇ BÜYÜCÜ NE OLACAK?

MALORIC SAÇMA BİR GÖREVLE BÜYÜCÜYÜ UZAKLAŞTIRMIŞ. HİÇ ŞÜPHESİZ KENDİ BÜYÜCÜSÜN, DEN KORKUYOR!

HERNEYSE!
BÜYÜCÜ OLSUN OLMASIN, MALORIC CONAN'IN ÖLDÜRÜLMESİ İÇİN BİZE İYİ PARA VERDİ...

BU GECE SALDIRIYORUZ.

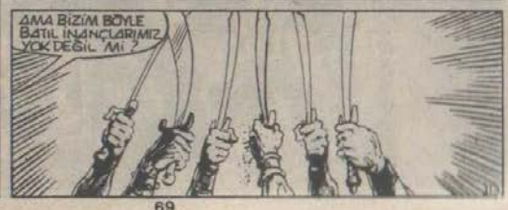
AMA BİZİM BÖYLE BATIL İNANÇLARIMIZ YOK DEĞİL Mİ?

DAHA SONRA TARANTİA'DA SARAYDA...
HAYIR! BU BÜYÜ DE İŞE YARAMIYOR MATESTELER!... BU İNSAN ŞEKLİNE DÖNÜŞEN HAYVANLAR İÇİN...
ZANDRA'NIN HANGİ BÜYÜYÜ YAPTIĞINI BİR TÜRLÜ ANLAYAMIYORUM.
O ZAMAN BAŞKA BİR BÜYÜ KİTABI BUL BUDALA!
BU İŞ RENC AYAKLARLA DAHA NE KADAR DOLAŞACAĞIM?
KONUŞMA, NE DİKKAT ET TAURUS!
GEÇEN SAYI.
DEKİTHEUS BÜYÜYÜ BULABİLMEK İÇİN GÜNLERDİR UYKU UYUMUYOR.
BU KİLİT AYAK BELİRDİ. GÜNDEN BERİ BENİM GÖZÜMÜ KIRPTIĞIMI MI SANIYORSUN?
SİZE İYİ GÜNLER DİLERİM PRENSİM!
EĞER BABAM ZANDRA'NIN BÜYÜSÜNE KARIŞMASAYDI BUNLAR ASLA OLMAZDI!
ÇEKİL YOLUMDAN İŞE YARAMAZ BUDALA!
TAURUS BÖYLE DAVRANMANA İZİN VEREMEM!

LYSANDER! LÜTFEN OĞLUMUN KUSURUNA BAKMA.. PEK İYİ DEĞİL DE..
BOŞA İNİ SIKINTA BİR ŞEY KALMAZ ASLINDA!
BENİ EMRETMİŞSİNİZ KRALÇEM...
EVET ÖYLE YİĞİT DOSTUM.
DEKİTHEUS, BEN..
HAYIR.. BU BÜYÜ BAŞKASININ AŞKINI KAZANMAK İÇİN VE...
GEL LYSANDER, BİRLİKTE BAHÇENİN GÜZEL KOKULARININ ZEVKİNİ ÇIKARALIM...
HAYIR VE ZİRBAŞI BİR NOKTAYI ANLAMIYORSUN!
HİÇBİR ZAMAN FİKRİNİ SORMADIM!
HMM! KRAL PROSPERO!

KRAL PROS. PERO MU ? SAN MIYORUM.
BANA YINE ANLAT LYSAN DER..
KRALICEM.. CONN'UN. ÖLÜM ÖYKÜSÜYLE KENDİ KENDİNİZE İŞKENCE ET. MENİZ ŞART MI ?
SİZİN KAYBINIZ. BENİM BAŞARISIZLIĞIM... GERÇEKTEN ACI BİR ANI..
BU ANILAR BANA KALAN TEK ŞEY İYİ YÜREKLİ ŞOVALYE BANA YINE ANLAT.
GUNDERLAND ORMANLARININ İÇİNDEN KURTLAR GİBİ ÜZERİMİZE İNDİLER. BİR TÜRKÜ BÜYÜ DÜĞLE GÜNEŞİNİ KAPADIKTAN SONRA SALDIRDILAR.
O İĞRENÇ İBLİSLERE KARŞI ELİMİZDEN GELDİĞİNCE DÖVÜŞTÜK. CONN BİZE ÖNDERLİK EDİYORDU.
BİR ÇOCUK GİBİ DEĞİL BABASININ GENÇLİĞİNİN BİR KOPYASI GİBİYDİ KRALİÇEM.
ANCAK EĞER KRALIN KENDİSİ ORADA OLSAYDI. O AOSIZ GUNDERLAND ORMANINDA KATIYDI ÖLÜRDÜ.
SAYILARI BİZDEN ÇOK FAZLAYDI.
PRENS CESETLERDEN OLUŞAN BİR TEPENİN ÜZERİNE YIĞILDI.
KEŞKE BEN DE ONUNLA ÖLSEYDİM.

YETER LEYDİM. BİR GÜN İÇİN BU KADAR KASVET YETER.
KASVET MI ? YOKSA BURADA SENNLE YETERİNCE İLGİLENİLMİYOR MU ?
FAZLASIYLA İLGİLENİLİYOR. BEN BİR ASKERİM. ŞİMDİ BİRLİĞİM OLMADIĞINDAN ÜNİFORMAM BİLE YOK ARTIK.
PALLANTİDES VARLIĞIMDAN BİLE HABERSİZ. YOKSA ÇOKTAN BOŞ OLAN YÜZBAŞILIĞA ATANMIŞTIM...
PALLANTİDES DEŞ SENİ KÂLİN LEYONLARI ARASINA ALMADI MI ?
VE ATANMADIN ?
ANLIYORUM.
ŞUNU UNUTMA LYSANDER... OĞLUMUN KONUŞTUĞUNU DUYAN SON KİŞİSİN.
VE BU YÜZDEN DE YÜREĞİMDE HER ZAMAN ÖZEL BİR YERİN OLACAKTIR.
BU SÖZDEN KAÇMA İŞİYLE İLİŞİLENECEĞİM.
"YAŞAM GİZLİ ZEVKLERLE DOLUDUR LYSANDER."
"İŞİN SIRRI BUNLARI KULLANMAYI BECEREBİLMEKTE."

DEMEK KI BABAM YOKKEN...

MALORIC ŞATOSUNDA AKŞAM OLMUŞTU...
KRAL ŞİMDİYE DEK BENİ CİDDİYE ALMADI AMA YINE DEN ONUN KARŞI KOYMALARINA RAĞMEN YÜZBAŞI TARKUIN.

KRAL UYUR UYUMAZ SEN ODASINDA NÖBETE GEÇECEKSİN...
LEONİDAS PRENSES'İN KAPISINI KORUYACAK, HORLOF VE SVÂN-LIN İSE ŞATOYU TURLAYACAKLAR

DUR OĞLUM! HENÜZ GİTMENİ SÖYLEMEDİM!
TARKUIN?
NE BİÇİM BİR ÇILGINLIK TIR BU? RADEGÜND'ÜN ONURLU ÖZEL ŞÖVALYESİ ROLÜNÜ OYNUYORSUN! BENİ KÖR VE SAĞIR MI SANIYORSUN?

BU ÇOCUKÇA RÖMANTİZM SON BULACAK!

BİZİM ÜNİFORMALARIMIZ OLDUKÇA SIKTIR OĞLUM, TÜM KADINLARIN BAŞINI DÖNDÜRÜR PRENSES DE BİR İŞİNA DEĞİL.
İNAN BANA ONU CEZBEDEN ÜNİFORMANIN İÇİNDEKİ DEĞİL.

YETER! SVÂN-LIN VE HORLOF YERLERİNİZE!

SEN BU GECE KRALIN ODASINI ALACAKSIN OĞUL. BEN DE RADEGÜND'ÜN ODASINI.

GECEYARISI ŞATONUN KAPISINDA.

STIK
STIK
STIK

MALORIC'İN SÖYLEDİĞİ KADAR KOLAY OLDU!

ÇABUK OLUN BRET, HREN! DÖŞEYİ KRALIN ODASINA!

SET ADINA!

SEN SYAN-LİN DENİLEN KARA EJDERSİN!

KAAAAGH!
20

WHUD

WHOOSSSCH
CLANK

URK!

TEŞEKKÜRLER SYAN-LİN!
21

NE KADAR GİZLEMEYE ÇALIŞMIŞ OLSALAR DA BUNLAR SIRADAN KATİLLER DEĞİLLERDİ. BENİ AŞMAYI BAŞARSALARDI...
DOĞRU YUKARI!

YÜZBAŞI?
EVET! ORADA DIKILIP DURMAYIN!

HEY! SAYILARI DENKLEŞTİRECEĞİZ.

VE SONRA DA...

AYNI ANDA CONAN'IN ODASINDA...

BOŞ BİR YATAK?

YÜZBAŞI BİZ BURADA OYALANIRKEN LEONİDAS İLE KRALA NE OLDU?

CONAN KUZEY BARBARLARINDANDIR. ONUN İÇİN BİZLER STRATEJİK FORMLARDAN BAŞKA BİR ŞEY DEĞİLİZ.
BENİ AŞIL KAYGILAN DIRAN DEUKALININ DURUMU

MİĞFERİNİ ÇIKART!
BOYNUNU KESTİĞİMİZE KANININ YAVAŞÇA YUVARLANMASINI İSTİYORUM.
HAYIR LORDUM. YANILIYORSUNUZ. TROCERONUN EMRİNE GÖRE BEN...

TROCERO UZUN YILLARDIR SAĞ KOLUM OLMUŞTUR. ŞİMDİ NEDEN DURUP DURURKEN OYLE YARSIN KI?
TROCERO DAİMA SİZİN GİZLİCE İZLENMENİZ GEREKTİĞİNDE ISRAR ETMİŞTİR EFENDİM. GÖLGELERE SIĞINDIK...

CROM!

KATİLLER!
BEN SİZİ KÖ. KURUM EFENDİM!

GÖRÜ. YORUM!
D

SONUNDA TÜM TANTANALAR VE DİPLOMASİLERDEN SONRA...

...BOŞ GEVEZELİKLER VE İKİ AYAĞIM YERE SARKARKEN YEMEK YEDİKTEN SONRA...
TINK!

...EN SONUN-DA...

CROM BANA ÖLDÜREBİLE-CEĞİM BİRİNİ VERDİ!
24

YEARGH

KRAL CONAN! NE OLDU?
BU KÖPEĞE ÖZEL BİR DERS VERDİM!

MAJESTELERİ...BE-Nİ NASIL... AFFEDE-CEKSİNİZ? MİTRA ADINA ANDİÇERİM Kİ SORUM-LULARI BULACAĞIZ.

DEMEK Kİ SEN YAŞLI KRALIN KENDİNİ KORU-YAMAMACAK KADAR HAMLAŞTIĞINI SANI-YORDUN HA TROCERO?
PEKİ YA BU EJDERÜNİ-FORMASI İÇİNE TIKTIĞIMIZ BU DALA KİMDİR? TIPKI HIRSIZLA-RIN KOVALADIĞI SARHOŞ GİBİ KENDİ AYAĞINA TAKILIP DÜ-ŞÜYOR!

EMİRLERİ VE-REN BENİM MAJESTELERİ!
AMA UZAK-BENİMDİR KONT!
25

Alan Zelenetz
SCRIPT

Marc Silvestri
BREAKDOWNS

Geof Isherwood
FINISHES

Richard Parker
LETTERER

George Roussos
COLORIST

Jim Owsley
EDITOR

Larry Hama
SENIOR EDITOR

Jim Shooter
EDITOR-IN-CHIEF

BU BÖLÜMÜN SONU

THOR

MUTLAKA OKUYUNUZ!

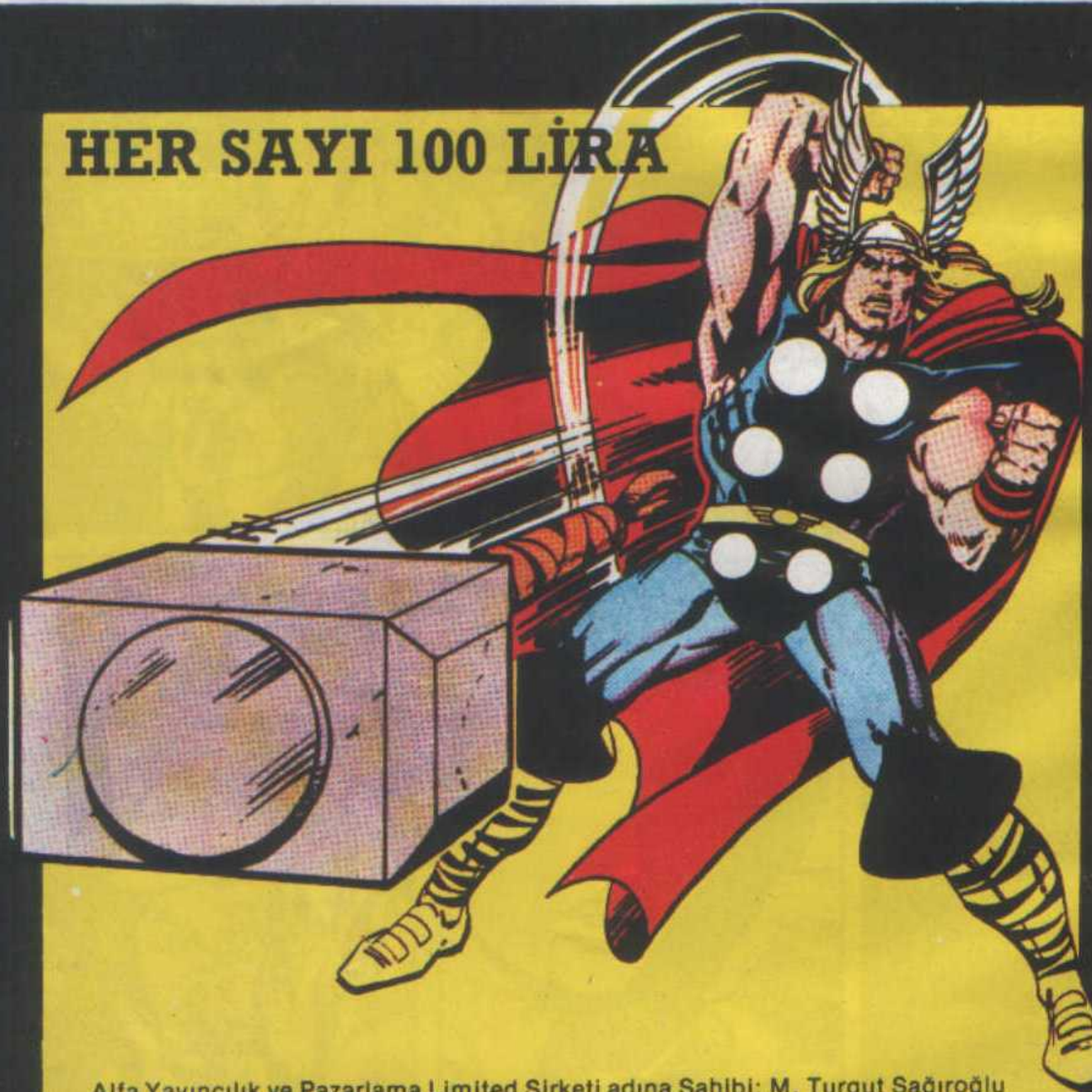

Alfa Yayıncılık ve Pazarlama Limited Şirketi adına Sahibi: M. Turgut Sağıroğlu
Genel Yayın Md: Ali Recan-Müessese ve Yazılşleri Md: Gül Feride Sağıroğlu
Yönetim Yeri: Ayazpaşa, Sulakçeşme Sokak, No: 10 Taksim-İstanbul. Tel: 149 91 84
Genel Dağıtım Hürriyet Holding A.Ş. İki haftada bir Cuma günleri çıkar.
Kapak Baskı: ZİYA Ofset - İç Baskı: SEFİK Matbaası 522 07 16

SAYI: 46

İlkel Çağların Yenilmez Savaşçısı

CONAN

Yeni Maceralar Dizisi

200 LİRA
(KDV DAHİL)

ALFA Yayınları

lkel Çağların Yenilmez Savaşçısı

CONAN

İNDEKİLER

ARTAL PENÇESİ

tiya'da iç savaş... Casus Pol Tiurno, Conan tarafın-
enik düşürülür ve öç almak için türlü denemelerde
ur. Ernie Chan'ın çizgileriyle, Michael Fleisher'in
yküsü 4

RAL CONAN
EÇİT

ejderlerin seçimi ve sarayda Conan'a karşı dönen
kalar, Isherwood'un çizgileriyle 55

NKET

keti doldurup bize postalayın. Çeşitli sürprizleri-
ekleyin! 81

eloped by the Marvel Comics Group, a division of Cadence Industries Corporation, used with permission.
Copyright © 1985 Alla Ray Kuykendall. All rights reserved.
Bu dizinin, Turkiye'de ve Turkçe konuşulan ülkelerde kitap ve dergi olarak yayın hakkı,
Kesim Ajans aracılığıyla Alfa Yayıncılık ve Pazarlama Ltd. Şti.ne verilmiştir.

KARTAL PENÇESİ

STORY MICHAEL FLEISHER · PENCILS GARY KWAPISZ · INKING ERNIE CHAN · LETTERS JOE ROSEN · EDITOR LARRY HAMA

CENGELLERE BAĞLI GÜÇLÜ TELLER AKILLI NEMEDYALI MÜHENDİSİNİZİN YAPTIĞI BU ÇARKA BAĞLANACAK.
BU ÇARK ADAMLARIN GÜCÜNÜ ARTIRACAK VE KUŞATMA KULELERİNİ DEVİRECEK...

OKÇULAR YAYLARINI GERDİLER...

OKÇULAR! MANCINIKLARI HEDEF ALIN!
KALKANLARINIZLA İYİ KORUNUN!

AAAGHH!
SHAAAA!

ÇENGELCİLER! DUVARLARA KOŞUN!
EVET!
HÜCUUM!

ÇENGELLER MI? ÇILDIRMIŞLAR...
HA! HA! BENCE ÇILDIRMAMIŞLAR... KORKUDAN NE YAPTIKLARINI BİLMİYORLAR.
ÇARKÇILAR HAZIR OLSUN!
ŞIMDİ
ÇEKİN!

FAKAT BIRDENBIRE...

YAAAAA

CROM'UN ERKEKLIGI ADINA!

BU KADAR BÜYÜK TAŞLARI ATABİLEN BIR MANCINIK YAPMAYI NASIL BAŞARMIŞLAR?

SAFLARIMIZI HIZLA YOK EDİYORLAR AMA..

ŞIMDI BUNLARI DÜŞÜNMENIN ZAMANI DEĞIL...

ŞU ANDA...

BEN...

UNNGHHHH!

CRASH

KUŞATMA KULELERININ YIKILMASI BARON GARBEK'IN BIRLIKLERININ MORALINI BOZMUŞTU...

...VE SAVUNMACILAR TARAFINDAN GERIYE PÜSKÜRTÜLDÜLER...

SONUNDA GÜNEŞ BATARKEN...

İŞKTAR'A ŞÜKÜRLER OLSUN! HIZLA GERİ ÇEKİLİYORLAR...

YENİDEN TOPARLANMAK İÇİN BARON GORBEK'İN TOPRAKLARINA ÇEKİLİYORLAR AMA YİNE GELECEKLERDİR.

UUUUUUH...

AZ SONRA

BARBAR! AYAK SESLERİNDEN TANIDIM SENİ...

ŞİMDİ SENİNLE OYALANAMAM. KONT NERVAL SAVAŞ KONSEYİNİ TOPLUYOR...

AH SİZ BUDALA ERKEKLER!

...YALNIZ SAVAŞI DÜŞÜNÜRSÜNÜZ... UMARIM DÜŞMANI PÜSKÜRTÜRKEN...

...GÜCÜNÜN HEPSİNİ TÜKETMEMİŞSİNDİR...

BUNU BU GECE SENİN DAİRENDE ANLARIZ

DAHA SONRA...

CONAN! BU TARAFA GEL DOSTUM...

BUGÜN ÇOK YAMANDIN. AMA YİNE SALDIRACAKLARDIR VE DURUMUMUZ PEK İYİ DEĞİL.

BARON GORBEK YILLARDIR TOPRAKLARIMI İSTER VE SIK SIK SALDIRIR...

ANCAK GENELLİKLE HALKININ EKİNLERİ TOPLAMASI İÇİN HASAT ZAMANLARI USLU DURURDU.

BU YIL BÖYLE YAPMADI. SANIRIM ZAFER KAZANACAĞINDAN ÇOK EMİNDİ. EKİNLERİ TARLALARDA ÇÜRÜMEYE BIRAKMAYI BİLE GÖZE ALMIŞ...
... DAHA DA BETERİ BİZDEN ÜSTÜN SİLAHLARA SAHİPLER VE BİZİMKİLER YENİ TAKTİKLERİ UYGULAMAYA ZAMAN BULAMIYORLAR
SANIRIM ARAMIZDA BİR CASUS BESLİYORUZ BİZ...
BARON GORBEK'İ BİZ YENEMEYECEĞİNE İ EDECEK KADAR GÜÇ VE ETKİLEYİCİ YEN BİR SİLAH BULMAK ZORUNDAYIZ...
POL TIURNO NEREDE?
BENDEN Mİ SÖZEDİLİYOR?
POL! MİTRA ADINA! NERELERDEYDİN?
DAİREMDE DÜŞÜNÜYORDUM...
EMİNİM BU. BENİM DIŞIMDAKİ DANIŞMANLARINA OLDUKÇA YABANCIDIR...
BANA SÖZ VERDİĞİN O YENİ SİLAHI BİTİREBİLECEK MİSİN POL?
ELİMDEN GELENİ YAPIYORUM KONT NERVAL!
DAHİLER YALNIZ EMİRLE ÇALIŞTIRILAMAZ BİLİYORSUNUZ!
9

EM EĞER VERİM OLMAMI İSTİYORSANIZ BU CORKUNÇ KULE CANLARINI SUSTURMALISINIZ.
O CANLAR NÖBETÇİLERİN UYANIK KALMASI İÇİN...
İSTERSEN BİR GECE DE SEN NÖBET TUT! TABİİ GÖĞSÜNE SAPLANACAK BİR DÜŞMAN HANÇERİ DÜŞÜNMENİ ENGELLEMEZSE...
UH! YETER BARBAR! ANLADIM!
GİDİP YENİ SİLAH ÜZERİNDE ÇALIŞMAYA DEVAM EDEYİM...
SEN BANA HUZUR SAĞLAMAYA ÇALIŞ YETER BARBAR!
ONDAN HOŞLANMADIĞINI BİLİYORUM AMA BU DAHİ BİZİM SON UMUDUMUZ CONAN!
SAATLER SONRA...
KUŞ BEYİNLİLER!
SİZLERE DEMEDİM YAVRULARIM!
10

BUNCA ZAMAN BARON GORBEK'LE İŞBİRLİĞİ YAPTIĞIMI ANLAMADILAR. ANLADIKLARI ZAMAN İSE ÇOK GEÇ OLACAK...
DEB KUŞ DOS
AYNI ANDA BAŞKA BİR ODADA.
HAYDİ ARTIK BARBAR!
YATAĞA GEL DE SENİN SIKINTILARINI DAĞITAYIM BİRAZ...
BU DA NE? PENCERENİN DIŞINDA... KARANLIKTA...
CROM ADINA!
BEN DE GÖRDÜM AMA YALNIZCA KÜÇÜK BİR KUŞ

YÜZLERCE KUŞ VAR BURADA.
BUNSA BEYAZ ...
HAYIR KIZ! ONLARIN HEPSİ SİYAH YA DA GRİ...
AYAĞINDA BİR ŞEY VAR...
"YENİ BİR SİLAH YAPMAYA ZORLANIYORUM. DAHA FAZLA OYALAMAM OLANAKSIZ."
SENİ ALÇAK KUKLA!
GASP!

BURAYA GELIYOR. HEMEN KAÇMALIYIM...

MITRA ADINA! YARDIM EDIN! BARBAR SARHOŞ OLMUŞ. BENI ÖLDÜRECEK.
NE?!

POL!!
DURDURUN ONU LÜTFEN!
MERAK ETME SEN!

BIZIM IÇIN YAPTIKLARINDAN SONRA ISTEDIĞI KADAR IÇKI IÇEBILIR AMA...
SANA BIR ŞEY YAPMASINA IZIN VEREMEYIZ...

KENDINE GEL KIMMERYALI! SENIN YARIN KADAR BIR ŞIŞKOYA BÖYLE SALDIRMA!
UUNHHH.

NÖBETÇİLER ARBARI DURDURUR ...
GÖRÜNDÜĞÜ KADAR BOŞ KAFALI DEĞİLMİŞ...
O KADAR AKILLIYIM Kİ BÖYLE BİR ŞEYİN OLABİLECEĞİNİ DÜŞÜNÜP HAZIRLANDIM.
İŞTE ŞU BEZİN ALTINDA...
ZEKAMIN EN BÜYÜK ÜRÜNÜ !
YALNIZ BENİM GİBİ OLAĞANÜSTÜ BİR DAHİ BUNU DÜŞÜNÜP GERÇEKLEŞTİREBİLİRDİ.
BUNUNLA İNSANLARA TEPEDEN TIPKI BİR TANRI GİBİ BAKACAĞIM.
BU ARAÇLA BİR TANRI OLACAĞIM ...
HA HA ! BİR TANRI
AYNI ANDA...
KAHROLASI ASKERLER ! ONUN YUKARIDA KIKIRDADIĞINI DUYMUYOR MUSUNUZ ?

BU. KAÇMAK İÇİN BİR YOL BULDUĞU ANLAMINA GELİYOR...
ÜNNFFF!
KAÇMAK MI? O KULEDEN MI?

EVET...

AMA NASIL OLACAĞINI BİLMİYORUM.

CROM ADINA!

BENİ YAKALAYAMAZSIN...
15

TABİİ KANATLARIN VARSA BİLEMEM.
HUH!
HAYIR!
LÜTFEN BIRAK BENİ! MEKANİK KANATLARIM İKİMİZİ TAŞIYAMAZ...

BU KARIŞIK PRENSİP ÜZERİNDE YILLARCA ÇALIŞTIM...

İKMİZİ BU KANATLAR ÇEKMEZ BIRAK GİDEYİM
HUH-?!

AYAK-KABIM!
KAYON AYAKKABIM MI?

EVET! BENİM AYAKKABIM! HA! HA!
SEN DE KOLLARIN! SALLAMAYI DENE BARBAR!
AMA BENCE...
OH! HAYIR!
17

KANATLARIM!

SAĞ KANADIM ZEDELENDİ...
BEN...
18

KANATLAR KONTROLUMDAN ÇIKTI ! DÜŞÜYORUM...

UHH !

19

ANNI ANDA, GÖZÜ DÖNMÜŞ BOĞAZ KESEN KATİLLERİ, UCUZ, ADI TAVERNALARI VE SOKAK KADINLARIYLA NAM SALMIŞ BATAKHANE KENTİ GNALPEST'DE...
EY KAFİR ! SEN KI SEFAHAT İÇİNDE YIYIP İÇİYORSUN KIYAMET GÜNÜ NASIL HESAP VERECEKSİN ?
EĞER SENİ BİR DAHA BURALARDA, O BOYALI FAHİŞELERE GÖZ KIRPARKEN GÖRÜRSEM...
AMA SEVGİLİM BEN YALNIZCA...
OWW

GEL OĞLUM ! BOŞALAN ŞİŞEMİZİN YERİNE YENİSİNİ ALALIM.
20

BENDE İÇKİDEN DAHA GÜZEL BİR ŞEY VAR. ÜSTELİK ÜÇ GÜMÜŞ PARAYA

HEY TACIR! O YAŞLI VE YORGUN ATIN YERINE BAŞKA BIR ŞEYE BINMEK ISTER MISIN?

ÜÇ GÜMÜŞ MÜ? ÜST RAFLAR MAL BAKIMINDAN BOMBOŞ OLDUĞUNA GÖRE BU FIYAT YÜKSEK DEĞILMI?

SENI LEŞ KOKULU SERSERI!

EĞER ERKEK OLSAYDIM.

SAÇLARINI KÖKÜNDEN KESERSEN KIMSE KADIN OLDUĞUNU ANLAMAZ.

21

22

ERTESI GÜN...
POL TIURNO ÖLMEMIŞSE BILE SONSUZA DEK O YÜKSEK KAYADA KALACAKTIR.
ANCAK BIZI DÜŞÜRDÜĞÜ ZOR DURUMDAN NASIL KURTULACAĞIZ?

O HAIN UZUN SÜREDIR BIZI KANDIRARAK DÜŞMANA YARDIM EDIYORDU...

ONUN NE SILAHLAR GELIŞTIRDIĞINI MITRA BILIR. EĞER O UÇAN ALET BARON GORBEK'IN ELINDE DE VARSA...
...VE ONDAN BIR FILO KURARSA...
EVET... UÇAN SAVAŞÇILARDAN BIR FILO...

BIR ŞEYLER YAPMALIYIZ.
BULDUM!... NELER OLUP BITTIĞINI ÖĞRENMEK IÇIN GORBEK'IN KARARGAHINA GIRMELIYIZ...

GORBEK GLADYATÖR DÖVÜŞLERINE ÇOK MERAKLIDIR... VE SENI TANIYABILECEK KADAR YAKINDAN GÖRMEDI HIÇ...

AYNI ANDA...
UUUUHHHH

YAŞIYORUM.
UH! YAŞIYORUM...

AMA KANATLARIM ONARILAMAYACAK BIÇIMDE PARÇALANDI VE BURADAN INMEM OLANAKSIZ...
BURADA AÇLIK VE SUSUZLUKTAN ÖLECEĞIM...

HEP O PIS BARBARIN YÜZÜNDEN...

KONT NERVAL'IN ŞATOSUNDA...
KENDINE IYI BAK SEVGILIM VE YAKINDA BANA DÖN YINE...

GECE OLMUŞTU... YÜKSEK KAYANIN TEPESINDE YAĞMURDAN SIRILSIKLAM OLAN POL TIURNO DÜŞ GÖRMEYE BAŞLAMIŞTI...

ÇARPILMIŞ BIR DÜŞ GÜNÜN TUHAF UÇUŞLARIYDI BUNLAR. BUNA YÜZYILLAR SONRA HALÜSINASYON DENECEKTI...

VE BU DÜŞLERIN IÇERIKLERI ÂSÂSI YUKARI HEP AYNIYDI...

POL TIURNO, KORKUNÇ BIR ETOBUR KUŞA DÖNÜŞEREK DAĞIN TEPESINDEN UÇUYORDU.

BU ETOBUR DEV KUŞUN BEYNINDE TEK BIR AMAÇ VARDI....

CONAN'A ÖLÜM!

ANCAK DÜŞ ILE KORKUNÇ GERÇEK...

...BİRBİRİNDEN FARKLIYDI...

TANRILAR! DÜŞÜMÜ GERÇEKLEŞTİRİN!

BENİ KOCA BİR KUŞA DÖNÜŞTÜRÜN

SU TEPEMDEKİ GİBİ BİR KARTAL OLAYIM...

BİR KARTAL GİBİ BURADAN UÇAYIM VE AŞAĞIDA AVIMI ARAYAYIM...

CONAN'I ÖLDÜRDÜĞÜM DÜŞÜM GERÇEK OLSUN!

ISHTAR ADINA! YILDIRIM KARTALA ÇARPTI.

DÜŞÜYOR! TAM DA AYAĞIMIN DİBİNE...

KORİNTİYA ÜZERİNDEKİ AZGIN FIRTINA SABAHA DEK SÜRDÜ...

SONUNDA YENİ GÜN DOĞARKEN...

İŞTE GORBEK BARONLUĞU VE GORBEK ŞATOSU!

SONRA...

GLADYATÖR SEÇİCİSİ THANOS KULBA'YI ARIYORUM.

ONUN OKULU BU UZUN SOKAĞIN EN SONUNDADIR...

AMA AYNI ANDA...

BARON BİZİ SENİNLE KONUŞMAYA GÖNDERDİ THANOS!

NE KONUDA PEKİ?

BARON GORBEK, GÖNDERDİĞİN GLADYATÖRLERDEKİ KALİTE DÜŞÜKLÜĞÜNDEN YAKINIYOR...

HATTA O KADAR CİDDİ Kİ...

SENİN YERİNDEN ALINMANA KARAR VERDİ...

ARRGHH!

KISA BIR SÜRE SONRA...

BU KALABALIK NİÇİN TOPLANMIŞ BURAYA UFAKLIK?

THANOS KULBA GLADYATÖR IŞINI LAÇKA ETMİŞ...

BU NEDENLE BARON DA ONU ÖLDÜRTMÜŞ...

O GÜN ÖĞLEDEN SONRA BARON GORBEK'İN GÖRKEMLİ SATOSUNDAKİ ÖZEL GLADYATÖR ARENASINDA...

YETENEKSİZLER! NE ZAMAN BURADA GERÇEK BİR DÖVÜŞ GÖREBİLECEĞİM BEN?

KAHROLASI KULBA! BEN BİLE BU UYUŞUKLARDAN DAHA İYİ GLADYATÖRLER BULURDUM.

YİNE DE YÜZLERİNE BAKILIYOR KOCACIĞIM...

SOYLU BARON VE BARONESE SELAM!

SANA DA SELAM SAVAŞÇI!

BU DÖVÜŞÜ KAZANIRSAN BELKİ SENİ ŞAHSEN ÖDÜLLENDİRİRİM...

ŞAHSEN ÖDÜLLENDİRMEK Mİ? ÖYLEYSE TÜM GÜCÜMLE DÖVÜŞECEĞİM LEYDİM!

GNNGHHH!

ANTRÖNÖRÜ TEMİZLEDİK EFENDİMİZ VE YABANCI GLADYATÖR BULMAK İÇİN İLAN VERDİK.

VE ADAMLARIMIZ YENİ SİLAHLARLA EĞİTİM YAPIYORLAR. YAKINDA SALDIRIYA HAZIR OLACAĞIZ

ÇOK İYİ!...

TEBRİKLER GLADYATÖR! SANA İLHAM VEREBİLDİĞİME MEMNUNUM...

O GECE ŞATO YAKININDAKİ BİR TAVERNADA...

YARIN BARON GORBEK'İN ARENASINA ŞAHSEN DAVET EDİLDİM. YALNIZCA ÇOK ÜNLÜ GLADYATÖRLERE BÖYLE ÖZEL DAVET GÖNDERİLİR...

OH! SEN OLAĞANÜSTÜ BİR SAVAŞÇI OLMALISIN!

GERÇEKTEN ÖYLEYİMDİR...

AYNI ANDA
NE KADAR GÜZEL VE OLAĞANÜSTÜ...

KANATLAR DÜŞEN KARTALDAN ÇIKARILIP BAĞIRSAK VE SİNİRLERDEN OLUŞAN BAĞLARLA TUTTURULDU

VE PENÇELER. EVET...

KUŞUN DERİSİNDEN YAPILAN BİR ÇİFT ELDİVENE DAHİÇE TAKILDILAR.

BİR TEK DENEME YAPMA ŞANSIM VAR. YA YERE ÇAKILACAĞIM YA DA...

...O DEV KARTAL GİBİ ÖZGÜRCE UÇACAĞIM...

HA HA HA HA HA HA
31

O SIRADA TAVERNANIN YAKININDA...
KAHROLASI KIZ! NEREYE? BENDEN HOŞLANDIN SANIYORDUM...
HOŞLANDIM AMA CÜZDANIN DOLU OLDU BU SÜRE...

ŞIMDI HOŞLANACAK BAŞKA BİRİNİ BULACAĞIM...
DUR! YARIN DAHA ÇOK ALTINIM OLACAK...

PİS FAHİŞE!

OHO! NEDİR ?HIK?...

...ORADA...

32

ERTESİ SABAH GORBEK SATOSUNDA...

DEMEK SEN BRİTUNYALI GLADYATÖR BHUTAR'SIN HA?

TUHAF! DAHA ÖNCE GÖRDÜĞÜM BRİTUNYALILARA BENZEMİYORSUN ...

ANNEM BRİTUNYALI...

BABAMA GELİNCE ...

KUYRUĞU GÖRMEDİN MI YABANCI! TÜM AİLE SEÇERENİ DİNLEYECEK ZAMANIM YOK. ARENA GİRİŞ KAPISI SOL TARAFTA...

SONRAK!

BEN ZİNCİR SATMAK İÇİN GELDİM...

İYİ GEÇ BAKALIM!

AZ SONRA

UYANIK OL OPHİRLİ! ANTREMANDA TAHTA KILIÇ VE KALKAN KULLANIYORUZ. AMA EĞER SAVUNMANI DÜZELTMEZSEN BRİTUNYALI SENİ ...

TEŞEKKÜRLER BRİTUNYALI! ANLATMAK İSTEDİĞİMİ SÖZLERDEN DAHA GÜZEL ANLATTIN...

UUNNGGHH!

BEN DE ÇOK ETKİLENDİM SAVAŞÇI! AMA YALNIZ KILIÇ KULLANMANDAN DEĞİL...

EMİNİM KI O GÜÇLÜ KOLLARIN DÖVÜŞMEKTEN DAHA ZEVKLİ İŞLERİ DE BECERİR...

BU SICAK KANLI KADIN KİM?

BARONES GORBEK! BAŞINA DERT ALMAK İSTEMİYORSAN ONDAN UZAK DUR! ...

CONAN, GÜN BOYUNCA SABIRLA ANTREMAN YAPMAYI SÜRDÜRDÜ...

AMA GECE OLUNCA...
GERINEN BIR PANTER SESSIZLIĞIYLE GLADYATÖR BARAKALARINDAN SIVIŞTI VE ESRARENGIZ KUBBELI BINAYA YÖNELDI.

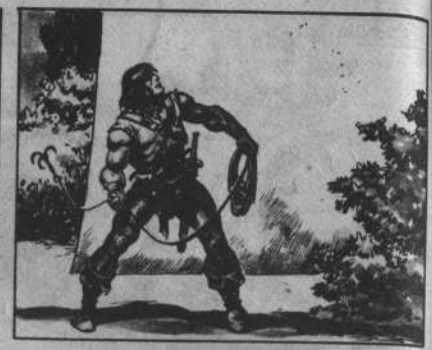

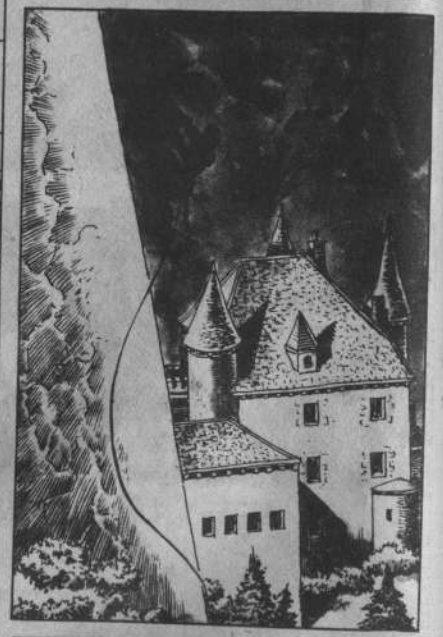

CROM!
35

OLUYOR! HER TÜRLÜ RÜZGARDA UÇMAYI ÖĞRENIN!
UNUTMAYIN KI NERVAL'IN KALESINE HEP BIRDEN DÜZEN IÇINDE GIRMELISINIZ. BAŞARIMIZ BUNA BAĞLI...

KONT NERVAL'I ZAMANINDA UYARMAK BIR ÖLÜM KALIM SORUNUYDU.

ATININ BULUNDUĞU AHIRA ULAŞMAK IÇIN SARAYIN BAHÇESINDEN GEÇMEYE ÇALIŞIRKEN...
GECELERI SIK SIK DOLAŞIR MISIN SEN?
DOĞRUSU SIZI GÖREBILMEYI UMUYORDUM.
GLADYATÖR! NE GÜZEL SÜRPRIZ...
ISTEDIĞIN OLDU...
36

GÖRDÜN BENİ...
AMA BİRAZ SAŞIRMIŞ GİBİSİN...

YOKSA BENİ YALNIZCA GÖRMEKLEMİ YETİNECEKSİN SAVAŞÇI?

SANA CESARET VERİP SAŞKINLIĞINI GİDEREYİM.

BEN DE İSTERİM AMA BURADA DEĞİL...
DEMEK BAŞKALARININ GÖRMESİNİ İSTEMİYORSUN...

AZ SONRA
BURASI
NEREDE OLDUĞUMUZU AÇIKLAMAN GEREKMEZ... GLADYATÖR BARAKALARINA DAHA ÖNCE DE GELMİŞTİM...

ERTESİ GÜN KORİNTİYANIN KIRSAL BÖLGESİNDE...
BU ANLAMSIZ KIYIM NASIL OLMUŞ OĞLUM?

VAHŞİ PENÇELER İNEKLERİ PARÇALAMIŞ AMA YEMEMİŞ.
SANKİ VAHŞİ BİR HAYVAN ÖLDÜREBİLECEĞİNİ KENDİ KENDİNE KANITLAMAK İSTEMİŞ...

SEN BURADA BEKLE OĞLUM. BEN GİDİP KÖPEKLERİ GETİREYİM...
PEKİ BABA!

AMA KÖPEKLER O YARATIĞI NASIL İZLEYECEK?

HİÇ BİR AYAK İZİ...

GÖREMİ...

DAHA SONRA...
YARDIM E-ET!
MITRA!

SEN KIMSIN ?
BHUTAR...DAVETIYEMI ÇALDI...

SONRA
KAPISINI SURGÜLEMIŞ. KIRIN!
EVET!
OH!

İŞTE CASUS! DURDURUN ONU!
KOCAMA NE DIYECEĞIM ŞIMDI?
ONA SÖYLE DE!

SHADIZAR'DAKI FAHIŞELERI SENDEN DAHA TATLI BULACAKTIR...

ISHTAR!

NE...
UMMMPH!

DUR KAHROLASI!
DUR!

BIRKAÇ DAKIKA SONRA...
KAPIDAKI MUHAFIZLAR ONU DURDURAMAMIŞLAR...
BUDALALAR! O KENTE GIRERKEN ADAMLARINIZ KIMMERYALI OLDUĞUNU ANLAYAMAMIŞLARMI?

O ADAM KESINLIKLE BIR CASUSTU...
MITRA! POLTURNO! BU YARATIK SENMISIN?
EVET BENIM!

NEDİR BU CASUS LAFLARI?

AMA O BARBAR CASUS BUNU GÖRMÜŞSE...

O BARBAR NERVAL'IN ADAMIDIR

KANATLARI SENİN PLANLARINA GÖRE YAPTIK VE ADAMLARIMIZ ONLARLA UÇABİLİYORLAR.

BURAYA GELMİŞSE GÖRMÜŞTÜR...

HEMEN SALDIRIYA GEÇİN BARON!

DAHA SONRA...

BARBAR GELİYOR! KAPIYI AÇ!

ÇABUK KONT NERVAL'I BULUN!

PEKİ!

KAÇ MANCINIĞIMIZ VAR?

SAĞLAM OLARAK SEKİZ!

ONLARI KALE DUVARLARINA EŞİT ARALIKLA DİZİN!

SONRA

ŞİMDİ DE SİZE SÖYLEDİĞİM YANICI KARIŞIMI HAZIRLAYIN!

CONAN!!

DURUN OKÇULAR! KİMMERYALIYI VURABİLİRSİNİZ!

HAHA! SONUNDA SENİ YAKALADIM KİMMERYALI!

ERKEN SEVİNME!

AL ŞU TEKMEYİ!

AAAGGHH!

BOŞUNA ÇIRPINIYORSUN BUDALA! SENİ PENÇELERİMLE BOĞSAM DA YERE ATSAM DA...

SONUN BELLİ!

UUUUHH!

UNNNGHH!

HA HA HA
HA HA HA!

YINE ÖLDÜRMEYE GELIYOR. AMA BU KEZ...

BEN DE...
CROM!
BU KANATLAR ESKI KANATLARIMDAN DAHA GÜÇLÜ...

SENİ DE TAŞIYABİLİRİM...
NE? BIRAK O MEŞALEYİ!
ANLAMIYOR MUSUN? EĞER TUYLER ALEV ALIRSA SEN DE...
...BENİMLE BİRLİKTE ÖLÜRSÜN BARBAR!
SEN HİÇ...
HAYIR!
DUR! YAPMA! YAPMA!
UWNHHH!
GHAAAA!

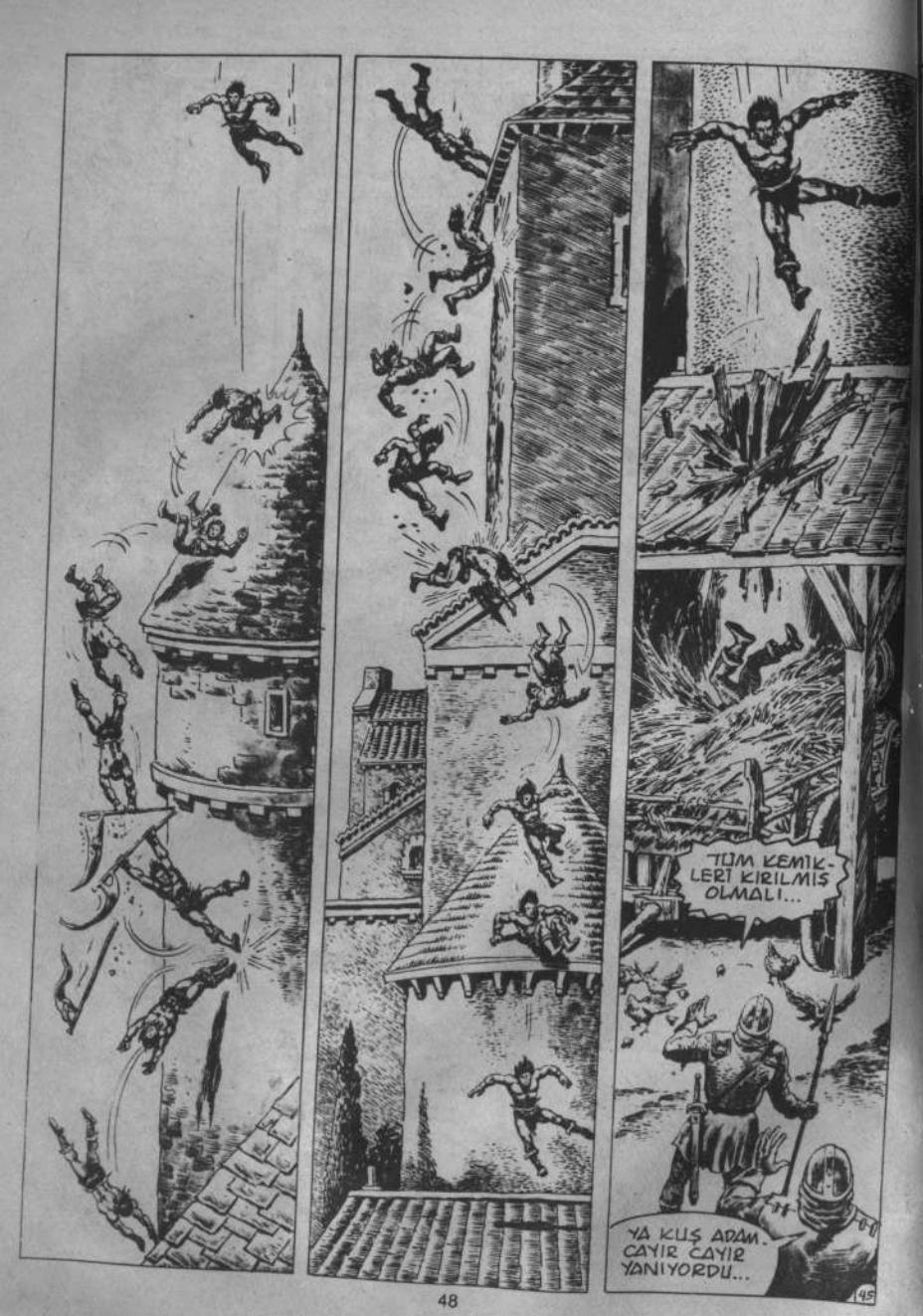
TÜM KEMIKLERI KIRILMIŞ OLMALI...
YA KUŞ ADAM. CAYIR CAYIR YANIYORDU...
45

BIR KUYRUKLU YILDIZ GIBI YANARAK UZAKLAŞTI...
POL TIURNO'NUN ÖLÜM ÇIĞLIĞI TEPELERE ÇARPA ÇARPA YANKILANDI...
SONRA...
BARBAR! IYIMISIN?
BURADA NE DURUYORSUNUZ? SAVAŞ BAŞLAMAK ÜZERE SURLARA GIDIN!
IŞTE GELIYORLAR!
HAVAYA BAKSANA NERVAL!
GELIYORLARMI CONAN? NEREDELER?
46

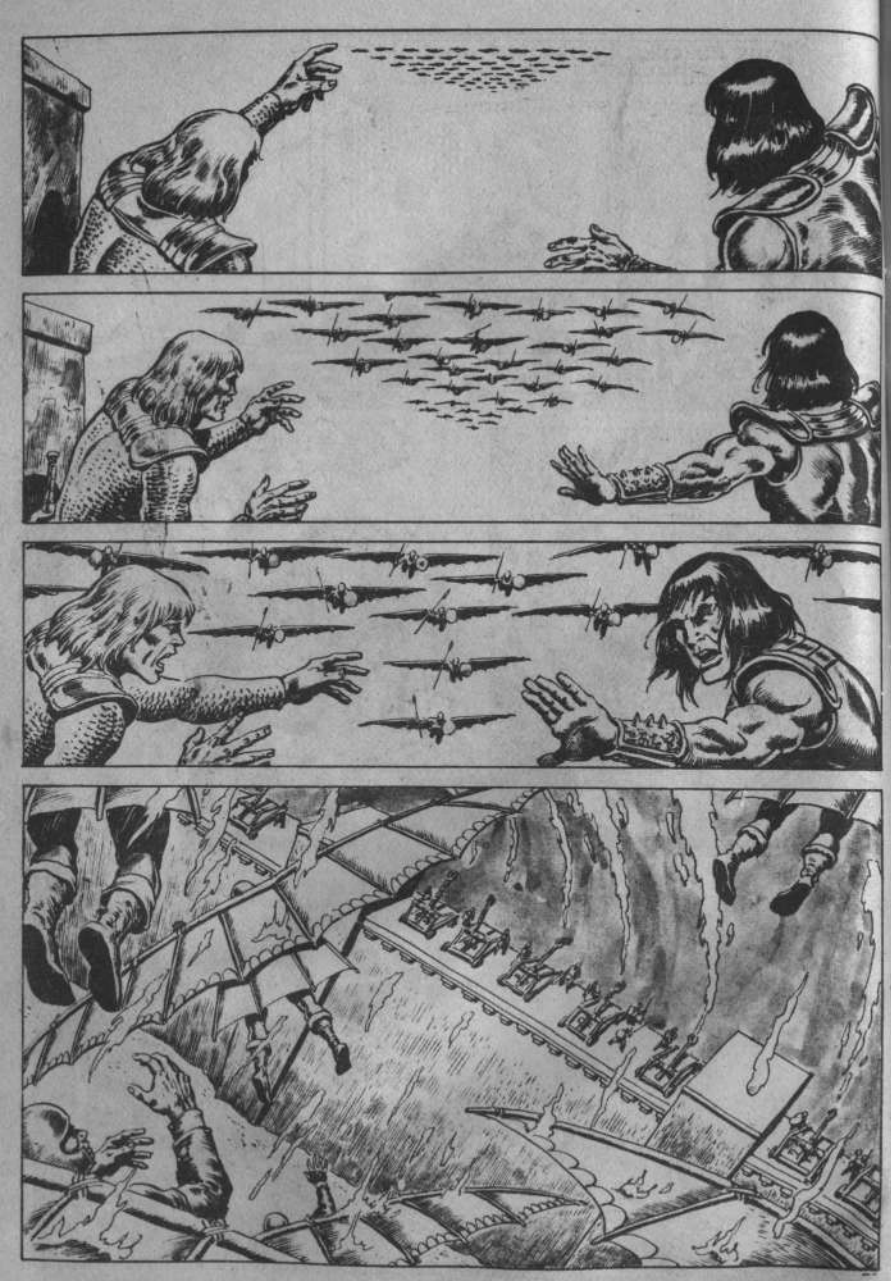

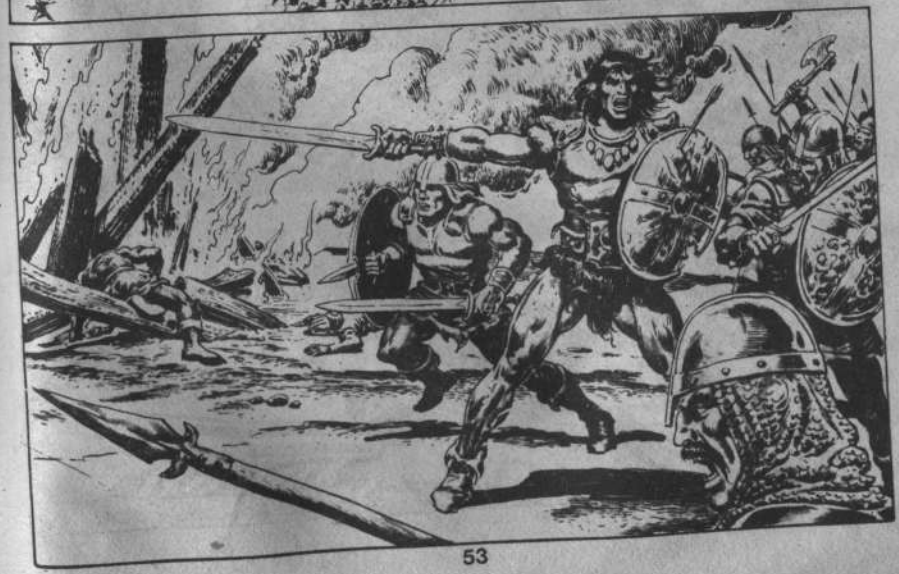

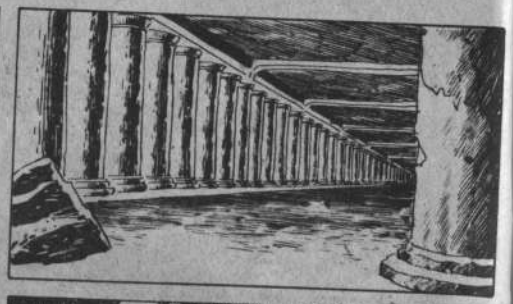

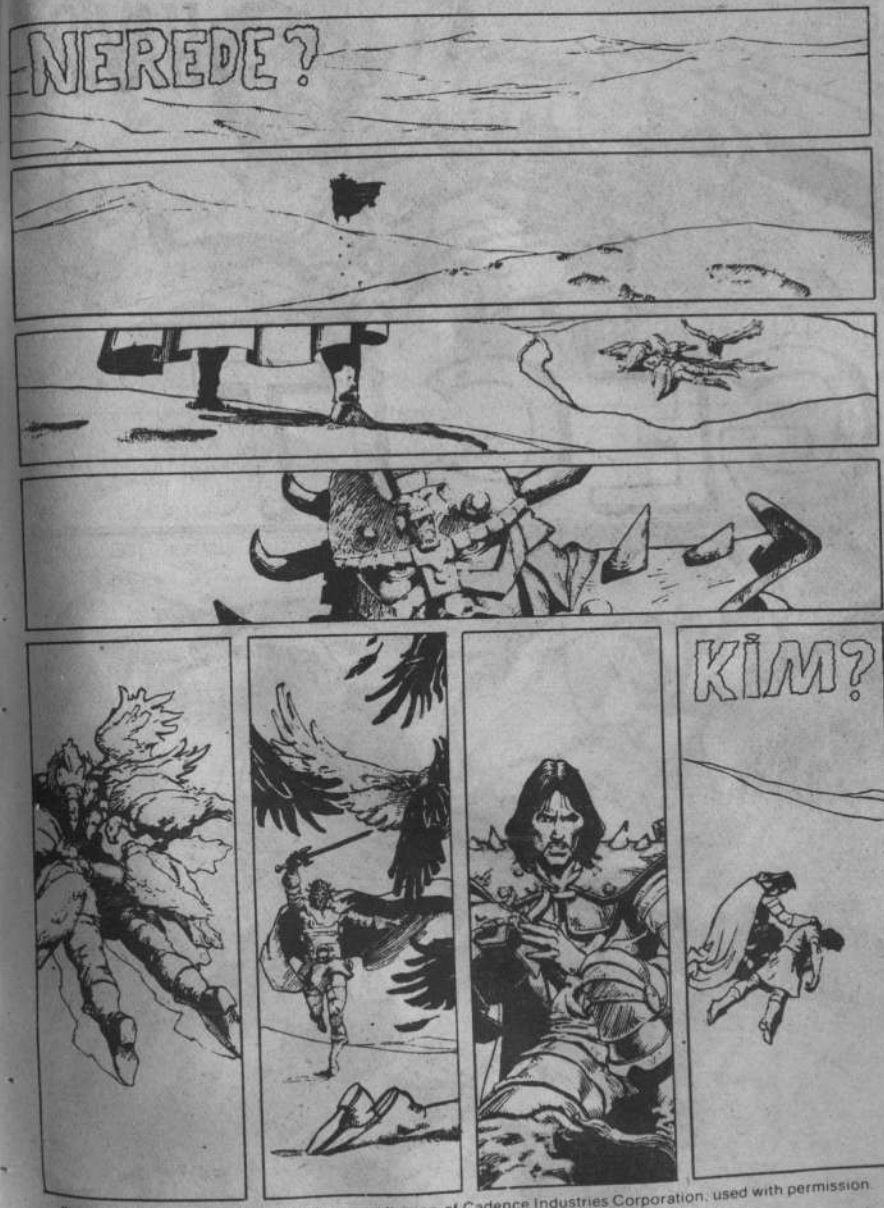

Developed by the Marvel Comics Group, a division of Cadence Industries Corporation, used with permission.
Copyright ©1985 Alla Ray Kuykendall. All rights reserved.
Bu dizinin, Türkiye'de ve Türkçe konuşulan ülkelerde kitap ve dergi olarak yayın hakkı,
... Ltd. Şti'ne verilmiştir.

STAN LEE PRESENTS:

GEÇİT

TARANTİYA'DA SAFAK SÖKERKEN KRALİÇE ENDİŞELİYDİ.

KRAL HER GECE LISANMADAN SATO KORIDORLARINDA YÜRÜYOR VE SABAH OLDUĞUNDA DA...

...YİNE YALNIZ OLUYORDU.

BUNDAN SONRA NE OLACAĞINI BİLİYORDU.
BUNU AYLARDIR HİSSEDİYORDU...

KRAL TARANTİYA'DA GEÇİRDİĞİ YİRMİ YIL SÜRESİNCE GERÇEK DOĞASI OLAN BARBARLIK ÖZELLİKLERİNİ DİZGİNLEMİŞTİ.
İLK ONALTI YIL OĞLUNUN PEŞİNDE GEÇMİŞTİ. ONUN GURURU ONUN UMUDUYDU...

ANCAK ARTIK PRENS ÖLMÜŞTÜ.
KUZEY BÖLGELERİNDE ESRARENGİZ KATİLLER TARAFINDAN KESİLMİŞTİ. KRALIN UMUDU DA BİTMİŞTİ.

VE ARTIK ONU BURADA TUTACAK BİR ŞEY KALMAMIŞTI.
4

VE KRALİÇE ZENOBYA BUNDAN HİÇ MEMNUN DEĞİLDİ.
KRALIN HUZURSUZLUĞU GİTTİKÇE ARTIYOR...

VE MACERA ÇAĞRISININ KRAL CONAN'I KENDİSİNDEN AYIRACAĞI KAÇINILMAZ GÜN YAKLAŞIYORDU.

KISA BİR SÜRE SONRA...
SON GÜNLERDE KARA EJDERLERE KATILMAK İÇİN BİN LEJYONER BAŞVURDU. SİZİ ELEYİP SAYINIZI YİRMİNİN ALTINA DÜŞÜRDÜK.
EMRİMDEKİ ADAMLAR ENDER YİĞİTLİKTE OLMALILAR...
BİR AYAĞI ÇENNETTE BİLE OLSA KRALI ÇAĞIRDIĞINDA BİR EJDER DERHAL EFENDİSİNE KOŞMALIDIR!

DUYDUNUZ MU?
NE DEDİNİZ?
EVET YÜZBAŞIM!
EVET KOMUTANIM!

İYİ! BU SON GÜN DE SİZİ ASKERİ UZMAN OLARAK PROSPERO İLE BİRLİKTE CONAN SINAYACAK.
ADAMLAR! EFENDİNİZ GELİYOR!

SİZLER DUAYA BAŞLAYABİLİRSİNİZ...
TABİİ AKILLIYSANIZ.
5

EVET?

SEN BUN-LARA SA-VAŞCI MI DİYORSUN YÜZBAŞI?
BRİTİNYA-LI SANSAR-LARDA BİLE DA-HA FAZLA A-DELE GÖRDÜM.

İLK DENE-MENİZ ŞU AĞACA DEK BİR YARIŞ!

KOŞUN!

PÖH! EĞER KRALIN SINAVI BUYSA EMİNİM HEPİMİZ...

...EJDERHA...

UHHHHHHH
UHHHH
SPOTING!!
UHHHH

UZUN BİR GÜN OLA-CAĞA BEN ZER.

NASIL GIDIYOR KRAL CONAN?
NE VAR BARON MALORIC? BAK. LAYI ÇIKART AĞZINDAN!
KRALIYET DEFTERLERİNİN DENETLENMESİ BİTTİ EFENDİM.
VE?

BU KONUDA ÖNCE MAJESTELERİNİN HABERİ OLMASINI DÜŞÜNDÜM.
BU TİP ŞEYLERİ KRALİÇE İLE GÖRÜŞMEN GEREKTİĞİNİ ÖĞREN.

TABİİ YÜCE LORDUM. KRALİÇE ZENOBYA İLE DERHAL GÖRÜŞECEĞİM.
HER ZAMAN AŞAĞILIK UŞAĞINIZIM KRALIM!
HER ZAMAN AŞAĞILIK UŞAĞINIZIM KRALIM!

ARTIK GİDEBİLİRSİN BARON!
PÖH! TROCERO AYRILDIĞINDAN BERİ BU ZÜPPENİN DANIŞMAN OLDUĞUNU DÜŞÜNMEK...
NEDEN BU UYUŞUK HERİF AHIRDA GÜBRE KÜREKLEMİYOR!

O ZAMAN SİZE İYİ GÜNLER DİLERİM MAJESTELERİ!

SEN ŞANSLI BİR ADAMSIN MALORIC.

BU KADAR KISA ZAMANDA KRALIN GÜVENİNİ KAZANMAK...

VE SARAYIN ONAYINI ALMAK!

NE?

HMM?

UFF! NEFES ALAMIYORUM!

MİTRA BENİ KORUSUN!

HAAYIIIIIIRR!

MALORIC! SEN APTAL VE GERİ ZEKALI BİR HERİFSİN!
BEN YOKKEN NE ŞEYTANLIKLAR KARIŞTIRDIN?
THUNKTH

KRALA KARŞI OLAN HAREKETLERE BURNUNU SOKMAMAN KONUSUNDA SENİ UYARMADIM MI?

ŞEY.. BANA İLK KEZ ALTIN İÇİN GELDİĞİNDE CONAN'IN ÖLECEĞİNE BENİM DE SARAYDA BİR YER SAHİBİ OLACAĞIMA SÖZ VERMİŞTİN! AMA NE KADAR BEKLEMEM GEREKTİĞİNİ SÖYLEMEMİŞTİN!
SEN STİGYA'DAYKEN BEN CONAN'I ÖLDÜRMELERİ İÇİN KATİLLER TUTMUŞTUM. BAŞARAMADILAR AMA YİNE DE ŞANS YÜZÜME GÜLDÜ.

KONT TROCERO SARAYDAN AYRILDI VE PLANLARIMDAN HABERSİZ OLAN CONAN BENİ ONUN YERİNE ATADI. VE CONAN'I SAĞ GÖRMEKTEN MEMNUN OLDUĞUMA GÖRE...
..ARTIK SENİN BÜYÜLERİNİ İSTEMİYORUM.
ANCAK ÖNCE BEYNİ İNSANOĞLUNUN BİLDİĞİ TÜM ACI GÖLGELERİNİ VE ELEMLERİ TANIMALI! VE SONRA ONUN RUHUNU VE GÖVDESİNİ LANETLEYECEĞİM.
BURADA! CONAN'IN ÖLÜMÜ ELİMDEN OLACAK!

PÖH! SENİN GİBİ HİÇ BİR ŞEYDEN MEMNUN OLMAYAN BİRİYLE ZAMANYI TİREMEM!
BENİ DİNLE BARON. TARANTİYA'YA GERİ DÖNDÜĞÜMDE KENDİNİ GERÇEK BİR İBLİSİN ELİNDE BULABİLİRSİN!
FUBOMF

AT SIRTINA BİNELİ KUM SAATİNİN ÜÇ KEZ DÖNDÜĞÜNE EMİNİM MAJESTELERİ. BİRAZ DURALIM MI?
AÇLIKTAN DA MİDEM KAZINIYOR..

BENCE DURMAYALIM. YOLCULUĞUMUZUN SONUNA YAKLAŞTIK!

GİTTİĞİNİ GÖRMEKTENSE SAĞ KOLUMU KESMEYİ YEĞLERİM TROCERO!
AMA KALMAN İÇİN YALVARMAMI BEKLEMİYORSUNDUR!

POTANYA VATANDAŞI OLARAK PROSPERO VE BEN EMRİNDEYİZ LORD TROCERO!
AMA BENİ EVE SÜRÜKLEMEYE ÇALIŞMAYIN. BURADA YAŞAM ÇOK RAHAT. VE MİTRA'YA ŞÜKÜRLER OLSUN ÇILGINLIK DA ARTMIYOR!

WHOAAH!
DİZGİNLERE ASILIYORSUNUZ MAJESTELERİ, DEMEK Kİ AÇLIK SİZİN DE İÇİNİZİ KEMİRİYOR!

ŞU GEÇİT!

HEY! İŞTE TAM SALDIRILACAK TİPTE BİR TAVUŞ KUŞU!

GEL TROCERO! ŞUNLARA POTANYA KONTLARININ NE ÇETİN CEVİZLER OLDUKLARINI GÖSTERELİM.

ZEVKLE BABACIGIM!

KOŞUN KÖPEKLER! ÇÜNKÜ HIRSIZLAR TANRISI KARA BEL TOPRAKLARIMIZDA BARINAMAZ!

NE OLDU MAJESTELERİ? YAŞLI BİR TERZİNİN İĞNE DELİĞİNE BAKTIĞI GİBİ BAKIYORSUNUZ.

TAM BİR YİĞİTSİN TROCERO!
BİR GÜN POTANYA'NIN VE EVİMİZİN GURURU OLACAKSIN!

BİR DAKİKA DUR BABA!

EVET... NE VAR?

NEDEN BANA ÖYLE BAKIYORSUN İHTİYAR?

B...BEN... GHORD?
MAJESTELERİ?

BANA FİKRİNİ SÖYLE. BİR İNSAN BABASINI MI YOKSA KRALINI MI ONURLANDIRMALIDIR?
BU SORUYU BABASININ NASIL ÇÜRÜK BİR KAYA PARÇASI OLDUĞUNU BEBEKKEN ÖĞRENEN BENİM CEVAPLAMAM OLANAKSIZ!

BEN DE SİZE BİR SORU SORACAĞIM...
BİR İNSAN KRALINI MI YOKSA KENDİSİNİ MI ONURLANDIRMALIDIR!

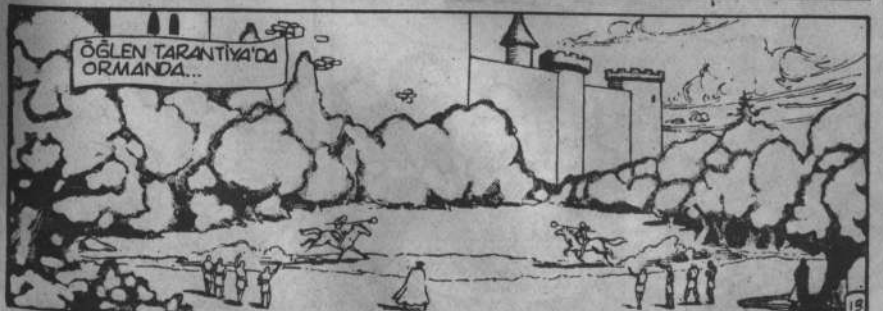
ÖĞLEN TARANTİYA'DA ORMANDA...

WHUMP!
TUUD!

SEN LEJYONLARA GERİ DÖNÜYUŞUK KÖPEK!
ATINI BACAKLARININ ARASINDA TUTAMAYAN EŞDERHA İSTEMEM!

SİZLERE GELİNCE, SİZİN İÇİN GÜNDAHA YENİ BAŞLADI.
HEPİNİZDEN DAHA FAZLA YAŞAM GÜCÜ OLAN MUMYALAR GÖRDÜM BEN.
MİTRA! KRALIN ALTMIŞ KİŞİ ONALTIYA DÖNDÜ?
ONLUN BU HALE GELDİĞİNİ İZLEMEK BENİ MAHVEDİYOR!
14

DAHA SONRA SARAYDA...
"SEVGİLİ PRENSESİM, SEN SİZ OLUNCA SAATLER GÜN, GÜNLER YIL OLUYOR."

..."YİNE DE ŞİMDİLİK SARAYDA BULUNMAMAM DAHA İYİ. DÖNDÜĞÜMDE SANA PEK ÇEŞARPLAR GETİRECEĞİM. TÜM AŞKIMLA HİZMETKARINIZ LEONİDAS."
BABAM SENİ ETDERLERİN BİRLİĞİNDEN ÇIKARARAK ÇOK SOYLU BİR RUHU YITİRDİ SEVGİLİ LEONİDAS!

AMA BEN SENİ SONSUZA DEK SEVECEĞİM.
RADEGUND! HOCA SENİ BEKLİYOR!
Ö YAŞLI RÜZGAR TORBASI GUİGEMAR TARİHLERLE VE İSİMLERLE SIKINTIDAN PATLATTI!
TARİH... FUFF!

SENİN OKUL İŞLERİNDEN NEFRET ETTİĞİNİ BİLİYORUM TAURUS!
BEYEFENDİ OLMANIN BİR PARÇASIDIR!
BİR HANIMEFENDİNİN ODASINA GİRMEDEN ÖNCE DE KAPIYI VURMALISIN!
HANIM-EFENDİ OLDUĞUNU KİM SÖYLEDİ?
15

KARA TANRILAR ADINA! RADE-GUND VE LEONI-DAS!

ÇIK-ÇIK! OYSA SEN KRALIYET KARARIYLA BARONUN OĞLUYLA SÖZLÜSÜN KARDEŞİM...

BU ARADA...
GÜNEŞ HER YERDE PARLAR OYSA POTANYA'DA GÜLÜMSER. ŞİMDİ DE ATASÖZLERİ SÖYLETİYORSUN BANA GHORD. EVET! BENİM VATANIM CENNETTİR!

SENİ ÖZLEDİM POTANYA!
HA! BELKİ DE CONAN'IN O KADAR İNATLA BAKANLIĞIMI REDDETMESİ ÇOK DAHA İYİ OLDU. O KİMMERYALI KEÇİ GİBİ İNATÇIDIR!
YOKSA ASLA AYRILMAK İÇİN BİR NEDEN BULAMAZDIM!

EĞER ANILARIM BENİ YANILTMIYORSA... KONTES AMANDA İLE BENİM FLÖRT EDERKEN BU GÖLE GELDİĞİMİZİ BİLİYOR MUYDUN?
HAYIR EFENDİM!

AŞIKLAR... EVET!
SST! TROCERO!

KİM ÇAĞIRIYOR?

AMANDA!

BENİ YAKALAYABİLİRMİSİN YİĞİT ŞOVALYE?

BİR TİLKİ BİR FAREYİ YAKALAYABİLİR Mİ?

ŞİMDİ GEL GÜZEL SEVGİLİM!

BİR ÖPÜCÜK.

ÖNCE BANA BİR PORTAKAL KOPART!

ONU BANA VEDİR!

GÜZEL BİR PORTAKAL BÖYLE ZIYAN EDİLİR!
BİRAZ EKŞİYDİ GHORD!

BEN.. YANİ DEMEK İSTİYORUM Kİ...

EVET! EKŞİYDİ. TIPKI YAŞLANIP KURUMUŞ BİR ADAM GİBİ...

TARANTİYA..
GADUP GADUP GADUP
DUUR!

NE? YALNIZCA ON MİLLİK DÖRTNALA AT SÜRMEKTEN YORULDUNUZ MU?
ATTAN İNİN KÖPEKLER!

ORMANIN EN UÇUNDA TAHTA BİR KULENİN TEPESİNDE KRALİÇENİN KADİFE BİR PELERİN VAR...
KULENİN ALTINDA MEŞALELER YAKILDI.
BANA KRALİÇENİN PELERİNİ SAĞLAM GETİRİN!

"HEY CONAN ORMANDA GİZLENEN BU EJDERDEN HİÇ SÖZ ETMEMİŞTİN!
"NE KADAR UNUT KAN DEĞİL Mİ PROSPERO?"

HUNH--?!

SANIRIM BU BENİM BAŞ ARAMADIĞIMI GÖSTERİYOR!

BİR ŞEYLER...

HİSSE DİYORUM!

EĞER BENİ İSTİYORSAN DAHA İYİSİNİ BECERMELİSİN EJDERHA!

KEMİKLERİMDE BİLE HİSSEDİYORUM.
BU KEZ BAŞARACAKSIN BORKUS!
EJDER OLACAKSIN...

AMA...

SPRING

HAKSIZLIK!
HAKSIZLIK!

OH! NEY SE. BELKİ BİR DAHAKİ SEFERE!

DUMAN CA BUK YÜKSELİYOR. ALEVLER ÇOK VAHŞİ!

ÖBÜRLERİ OLMADAN HİÇBİRİMİZ BAŞARAMAYIZ.
BUNA İÇERİM!

HA!

ŞİMDİ DİKKATLİ OL DOSTUM.

YAHEE!

SİZİ ÇOK TAKDİR ETTİM KÖPEKLER. YARDIMLAŞAN ÜÇ KİŞİ ALTI KİŞİNİN İŞİNİ GÖRÜR.
EVET. HİÇ BİR EJDERHA ARKADAŞLARININ İÇİNDE KAHRAMANLIK TASLAMAZ.

ŞAFAKTA...
BİR ADAMIN YAŞAMINDA YIRMİ YIL UZUN BİR SÜREDİR. VE BUNUN EN İYİ BÖLÜMLERİNİ SARAYDA KRALIN HÜKÜMETİNE HİZMETLE GEÇİRDİM.
YIRMİ YILDAN ÇOK OLDU GHORD.
GERÇEKTE CONAN'I BAŞARIYA ULAŞTIRANLARDAN BİRİ DE BENDİM. ONA MEDENİ İNSANLARLA TAHTTA OTURMASINI ÖĞRETTİM.

VE KARŞILIĞINDA NE OLDU? NEREDEYSE KRAL AŞAĞILADI BENİ, NEDENSE. HEP AİLEMİN ÇEKTİĞİ HASRETE DEĞİP DEĞMEDİĞİNİ DÜŞÜNÜYORUM.
İŞTE BENİM GİBİ AİLESİ OLMAMANINDA İYİ YANLARI VARMIŞ. ENDİŞELENECEK BİR TEK KAFA VAR, O DA DÜŞTÜĞÜNDE. GERİYE HİÇBİR ŞEY KALMIYOR.

LORDUM! DİKKAT EDİN.
BU GEYİK DE NEREDEN GELDİ?
WHNNH

THUD!

HAYIR!

22

HEPİMİZ EMRİNDEYİZ TROCERO.
KALMAN İÇİN YALVARMAMI BEKLEMİYORSUNDUR UMARIM.
ÇILGINLIK ARTMIYOR.

ÇILGINLIK ARTMIYOR! ÇILGINLIK ARTMIYOR.

HA HA HA HA HA HA HA HA

THUD!
HAYIR!

HAYIIR!

HAYIIIIIR!...
23

MİTRA RUHUMU

SPLAASH
KORU-SUN!

YALNIZCA UFAK BİR SİŞLİK VAR MAJESTELERİ!
PÖH! DAHA GENÇKEN KAFAMI BÖYLE VURMAZDIM!
GENÇ YA DA YAŞLI BOŞVERİN, AKŞAM OLDU ARTIK!

VE AŞAĞIDAN SATODAN GELEN TAVUK KIZARTMASININ KOKUSUNU ALIYORUM!

KUZEYDE...
CROM! BİR TANESİNİN İÇİNDEN BİR EJDERHA BULAMAYA ÇAK MIYIZ TARKUİN?

UŞAĞIM THOMAS KILICINA VE KININA BALMUMUYLA KRALİYET MÜHÜRÜNÜ BASIYOR.
KILICI ÇIKARIRSAN MÜHÜR KIRILIR!

O AZGIN AYLYI MAĞARADAN KILICINI ÇEKMEDEN ÇIKART!

GRRRHRRR
CRACK!

BİR ADAMIN İÇGÜDÜSÜ KILICINA UZANIR!

AMA YMİR ADINA EMİRLERİN BÖYLE DEĞİLDİ!

ÜÇÜNDEN İKİSİ YENİLDİ CONAN...
ARTIK TEK KALAN...

"O PİKTLU"
GRRRR

GRRRR

ADINI SÖYLE ADAM!

HA? NASIL TAHMİN ETTİN OĞUL?
TAHMİN ETMEDİM. BEN AYI KOKUSUNU VE GERÇEK PENÇESİNİ TANIRIM YALNIZ!

EFENDİM.. SİZE YENİ EJDERHAMIZI TANITMAK BENİM İÇİN ŞEREFTİR!

Alan Zelenetz
SCRIPT

Marc Silvestri
BREAKDOWNS

Geof Isherwood
FINISHES

Richard Parker
LETTERER

George Roussos
COLORIST

Jim Owsley
EDITOR

Larry Hama
SENIOR EDITOR

Jim Shooter
EDITOR-IN-CHIEF

BU BÖLÜMÜN SONU

Anket

Alfa Yayınları sizlere daha iyi hizmet verebilmek için, sizlerin de fikirlerini almak ve bu fikirler doğrultusunda çalışmalarını yönlendirmek istemektedir. Aşağıdaki anket bu amaçla düzenlenmiştir. Ankete yanıt verecek tüm okurlarımızın adreslerine Alfa Yayınları'ndan oluşan hediye paketleri ve broşürler gönderilecektir. Size daha yararlı olabilmemiz için ankete ilgi göstermenizi önemle rica ediyoruz.

Adınız:.....

Soyadınız:.....

Adresiniz:.....

.....

Şehir:.....

Doğum yeri ve yılı:.....

Öğrenim durumu:.....

Mesleğiniz:.....

1) Halen yayınlanmakta olan Alfa Yayınları'ndan okuduklarınızı işaretleyiniz:
a- Conan Yeni Maceralar Dizisi ☐
b- Conan Koleksiyon Dizisi ☐
c- Conan Aylık Albüm ☐
d- Volkan Koleksiyon Dizisi ☐
e- Thor Haftalık Dergi ☐

2- Çizgi romanları okuduktan sonra ne yapıyorsunuz?
a- Koleksiyon yapıyorum ☐
b- Atıyorum ☐
c- Bir arkadaşıma veriyorum ☐
d- Satıyorum ☐

3- Evinizde sizden başka çizgi roman okuyucusu var mı?
a- Yok ☐
b- Kardeşim okuyor ☐
c- Kardeşlerim okuyor ☐
d- Annem okuyor ☐
e- Babam okuyor ☐
f- Eşim okuyor ☐

4- Çizgi romanı satın alan kim?
a- Ben alıyorum ☐
b- Kardeşim alıyor ☐
c- Annem alıyor ☐
d- Babam alıyor ☐

5- Bulunduğunuz bölgede yayınlarımızı düzenli bulabiliyor musunuz?
a- Düzenli buluyorum ☐
b- Her zaman bulamıyorum ☐
c- Bayide erken bitiyor ☐

6- Posta çeki sipariş sistemiyle Alfa Yayınları'ndan çizgi roman alıyor musunuz?
a- Alıyorum ☐
b- Almıyorum ama almayı düşünüyorum ☐
c- Almıyorum ve almayı düşünmüyorum ☐

7- Geniş okuyucu kitlesine hitap etmeyip yalnızca meraklıları ve koleksiyoncuları ilgilendiren klasikleşmiş çizgi romanları az sayıda bassak, bunları Posta Çeki siparişiyle almayı düşünür müsünüz?
a- Düşünürüm ☐
b- Düşünmem ☐

8- 19 cm × 28 cm sayfa ölçülerinde haftalık bir gençlik dergisi yayınlamayı planlasak böyle bir dergide şu çizgi romanlardan hangilerini görmek isterdiniz?
a- Doktor Justige ☐
b- Bruno Brazil ☐
c- Luc Orient ☐
d- Bob Morane ☐
e- Hostes Nataşa ☐
f- Teğmen Blueberry ☐

9- Yukarıdaki listede olmayıp da böyle bir dergide sizin görmek istediğiniz çizgi romanlar hangileridir?

10- Böyle bir haftalık gençlik dergisinde şu genel konulardan hangilerinin yeralmasını istersiniz?
a- TV, Video ☐
b- Pop Müzik ☐
c- Türk Müziği ☐
d- Bilmece, Bulmaca ☐
e- Sanat ve Kültür ☐
f- Mektup Arkadaşı Köşesi ☐
g- Fotoroman Yıldızı Yarışması ☐
h- Gençlerin sorunlarına uzmanların yanıtları ☐
i- Sizin şiirleriniz ☐
j- Sizin karikatürleriniz ☐

11- Yukarıdaki listede olmayıp da böyle bir dergide sizin görmek istediğiniz genel konular hangileridir?

12- Okuyucu karikatür ve çizgi romanlarına da yer verilecek bir gülmece dergisi yayınlamamızı ister misiniz?

a- İsterim ☐
b- İstemem ☐

13- Conan Yeni Maceralar Dizisinin şimdiki biçiminden memnun musunuz? Yoksa Thor haftalık dergi gibi 36 sayfa olarak yayınlanmasını mı tercih ederdiniz?

a- Şimdiki gibi sürsün ☐
b- Haftalık dergi olarak yayınlansın ☐

14- Yüzbaşı Volkan dizimiz hakkındaki fikirleriniz nedir?

a- Eski maceraları okuduğum için bu diziyi almıyorum ☐
b- Eski maceraları okumadım ve diziyi alıyorum ☐
c- Okudum ama koleksiyon yapmak için alıyorum ☐
d- Bu dizi beni ilgilendirmiyor ☐

15- Yayınlamayı düşündüğümüz Yüzbaşı Volkan yeni maceralar dizisinin nasıl olmasını istersiniz?

a- 36 sayfa haftalık dergi ☐
b- 15 günlük ya da aylık tam maceralı kitap ☐

16- Yayınlamayı düşündüğümüz Yüzbaşı Volkan yeni maceralar dizisinde aşağıdaki unsurlardan hangilerinin yeralmasını istersiniz?

a- Uçaklar Ansiklopedisi ☐
b- Gerçek Hava savaşlarının öyküleri ☐
c- Büyük askerler ansiklopedisi ☐
d- Askerlik ve havacılığa ilişkin güncel haberler ☐
e- Askerliğe ilişkin okuyucu karikatürleri ☐
f- Askerliğe ilişkin okuyucu resimleri ☐

17- Aşağıdaki çizgi romanlardan hangilerini yayınlamamızı istersiniz?

a- Uzay Yolu yeni maceralar ☐
b- James Bond yeni maceralar ☐
c- Red Sonya yeni maceralar ☐
d- Sipru ☐
e- Kareteci Doktor Justige ☐
f- Süper Komando Bruno Brazil ☐
g- Yarının Savaşçısı Mad Max ☐

18- Yukarıdaki listede olmayıp da yayınlamamızı istediğiniz çizgi romanlar var mı?

19- Bir süre önce 8 kitap olarak yayınladığımız Uzay Şövalyesi Rom hakkında ne düşünüyorsunuz?

a- Bu diziyi okumadım ☐
b- Bu diziyi okudum ve beğendim ☐
c- Bu diziyi okudum ve beğenmedim ☐

20- Uzay Şövalyesi Rom'un yeni maceralarını nasıl yayınlamamızı istersiniz?

a- Bu diziyi istemiyorum ☐
b- Eskiden olduğu gibi kitap olarak yayınlansın ☐
c- 36 sayfalık haftalık dergi olarak yayınlansın ☐

21- Alfa Yayınları'ndan şikayetleriniz var mı? Yayınlarımızın daha iyi olabilmesi için önerileriniz nelerdir?

Yukarıdaki anketi yanıtladıktan sonra **"Alfa Yayınları, Ayazpaşa, Sulakçeşme Sokak No: 10 Taksim-İSTANBUL"** adresine göndermenizi rica ederiz. Yanıtlarınız elimize geçgeçince, yayınlarımızdan oluşan hediye paketleri ve broşürlerimiz adreslerinize postalanacaktır.

Not: Koleksiyon yaptıkları için dergiyi kesmek istemeyen okurlarımız, soruları başka bir kağıtta yanıtlayarak da gönderebilirler.

THOR

MUTLAKA OKUYUNUZ!

Alfa Yayıncılık ve Pazarlama Limited Şirketi adına Sahibi: M. Turgut Sağıroğlu
Genel Yayın Md: Ali Recan-Müessese ve Yazılışleri Md: Gül Feride Sağıroğlu
Yönetim Yeri: Ayazpaşa, Sulakçeşme Sokak, No: 10 Taksim-İstanbul. Tel: 149 91 34
Genel Dağıtım Hürriyet Holding A.Ş. İki haftada bir Cuma günleri çıkar.
Kapak Baskı: ZİYA Ofset - İc baskı: ŞEFİK Matbaası 522 07 16

EKİM 2011 GULYABANİ

SAYI: 47

200 LİRA
(KDV DAHİL)

İlkel Çağların Yenilmez Savaşçısı

CONAN™

Yeni Maceralar Dizisi

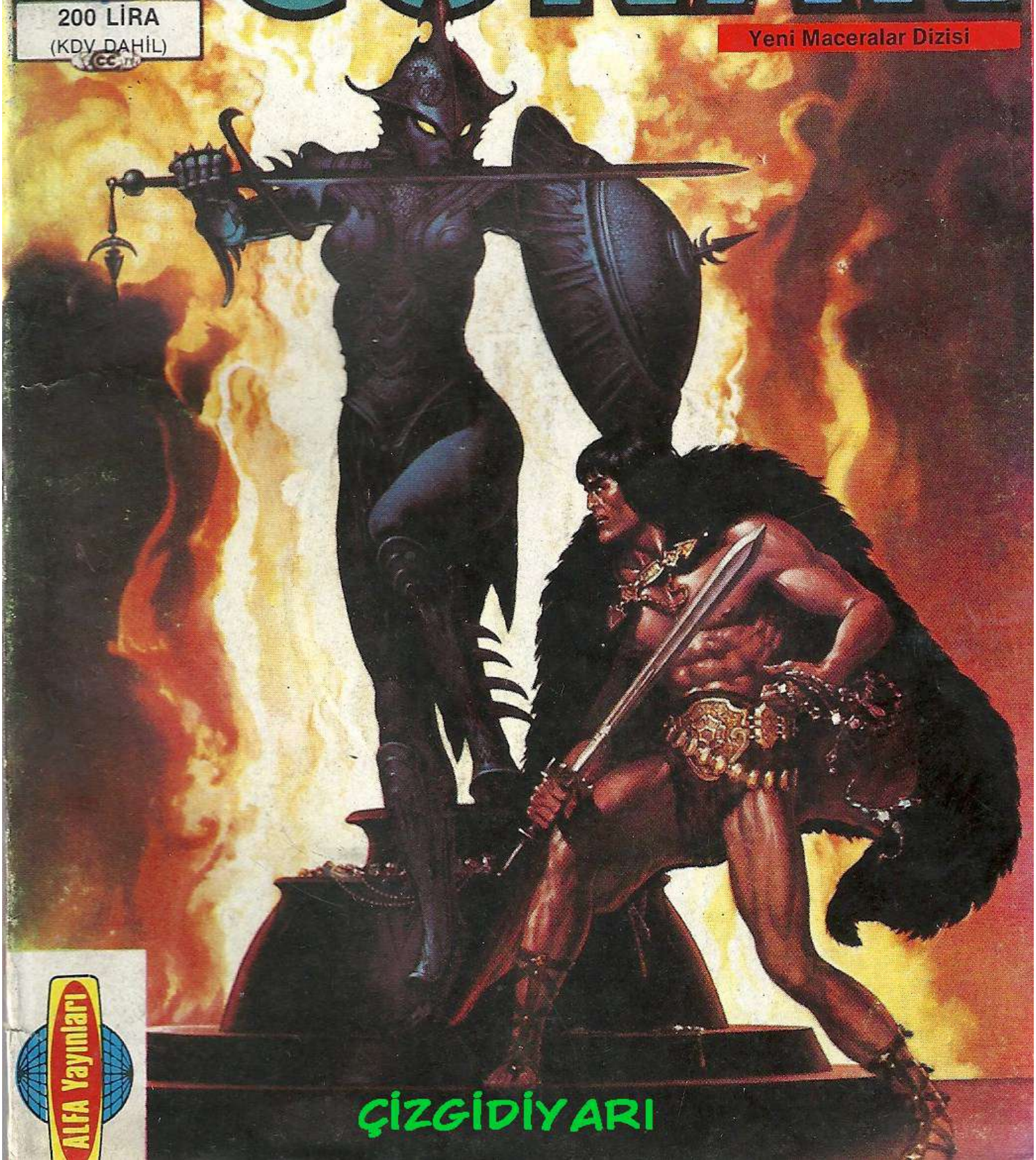

ALFA Yayınları

ÇİZGİDİYARI

İlkel Çağların Yenilmez Savaşçısı

CONAN

İÇİNDEKİLER

DÜNYAYI PARÇALAYANLAR

Ruhları yutan Vrakl'ın kalkması için bir güzelin kanını akıtmak gerekliydi. Conan'ın dünyayı parçalamak isteyenlere karşı verdiği savaş..... Michael Fleisher yazdı, Gray Kwapisz ve Ernie Chan çizdi 5

EJDERHA TAPINAĞI

Barbar ve Vanirli dostu Ejderha Tapınağını soyup oradan aldıkları bir aynayı zavallı bir kıza armağan eder ve olaylar gelişir 55

DENİZLER ASLANI

Şiirsel anlatımlı kısa bir Conan öyküsü 77

Developed by the Marvel Comics Group, a division of Cadence Industries Corporation, used with permission.
Copyright ©1985 Alla Ray Kuykendall. All rights reserved.
Bu dizinin, Türkiye'de ve Türkçe konuşulan ülkelerde kitap ve dergi olarak yayın hakkı,
Kosun Arapo aracılığıyla Alfa Yayıncılık ve Pazarlama Ltd. Şti.'ne verilmiştir.

"... Şunu bilin ki Prensim, kabaran okyanusların Atlantis'i ve onun görkemli kentlerini yutmasından sonra Dünyada o güne değin görülmemiş bir çağ başlamıştı. Aryas'ın oğullarının doğduğu bu çağda, Dünya üzerindeki imparatorluklar ve uygarlıklar, gökteki yıldızların mavi parıltıları kadar dağınık fakat belirgindi. İşte bu sıralarda Kimmeryalı Conan geldi. Çelik bilekli elinden kılıcını hiç bırakmayan bu kara saçlı, şahin gözlü yiğit tüm imparatorlukları sandallı ayağının altında çiğnemek istiyordu..."

Bir Nemedya efsanesinden

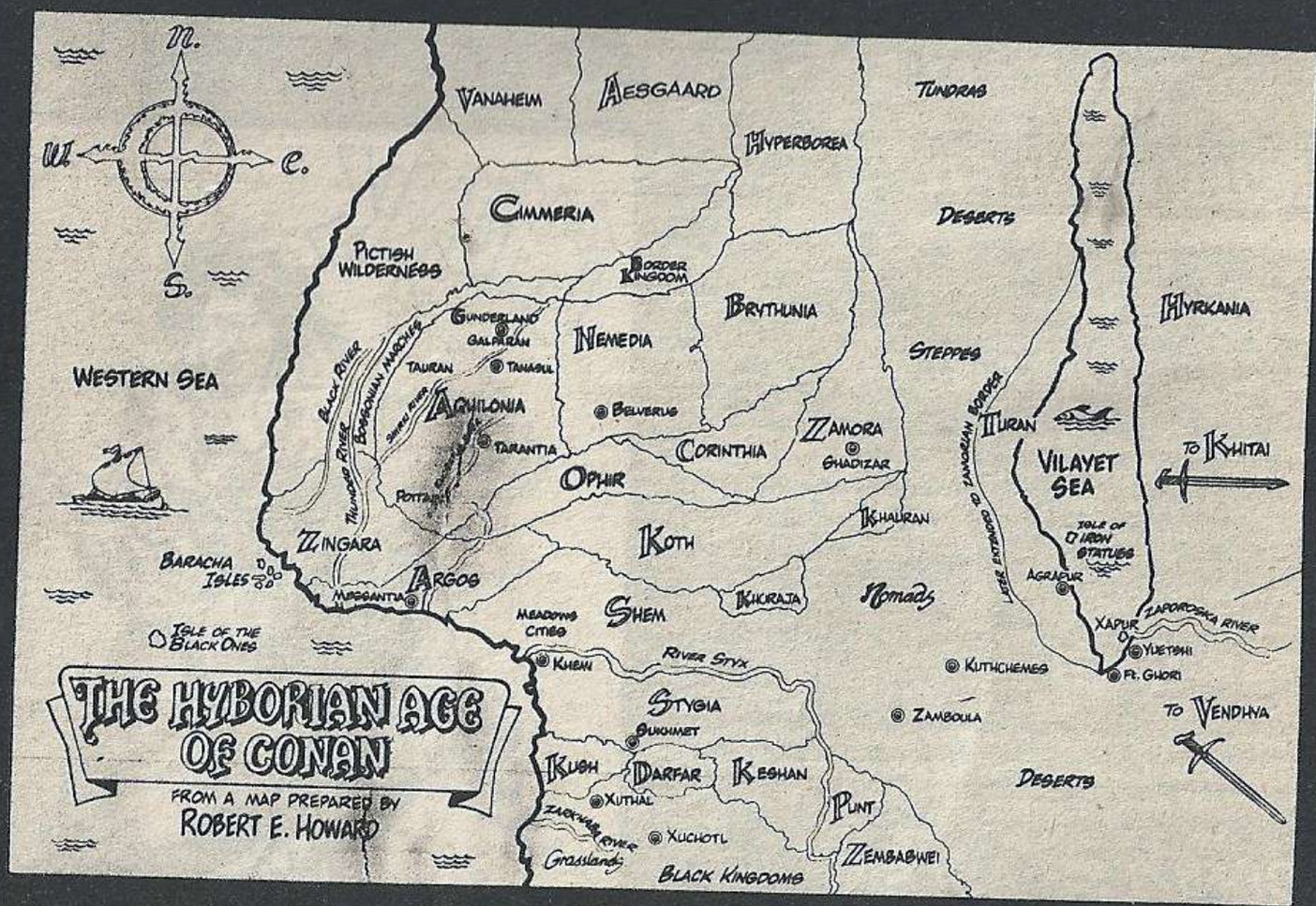

Conan'ın korsan ve paralı asker olarak yaşadığı hayat, içindeki savaş ruhunu coşturdu ve güneydeki savaşı duyunca, Hiborya krallıklarına döndü...

Miller ve Clark tarafından yazılmış
"Conan'ın Yaşam Öyküsü"nden alınmıştır.

UZUN SÜREDİR BEKLEDİĞİMİZ KADER ÜZERİMİZDE KARDEŞLERİM... İLÂHİ KÜRELER ŞANLI BİRLEŞMEDE!

HİÇBİRŞEY BİZİ ALIKOYMASIN ARTIK! AYIN BAŞLASIN!

DÜNYAYI PARÇALAYANLAR

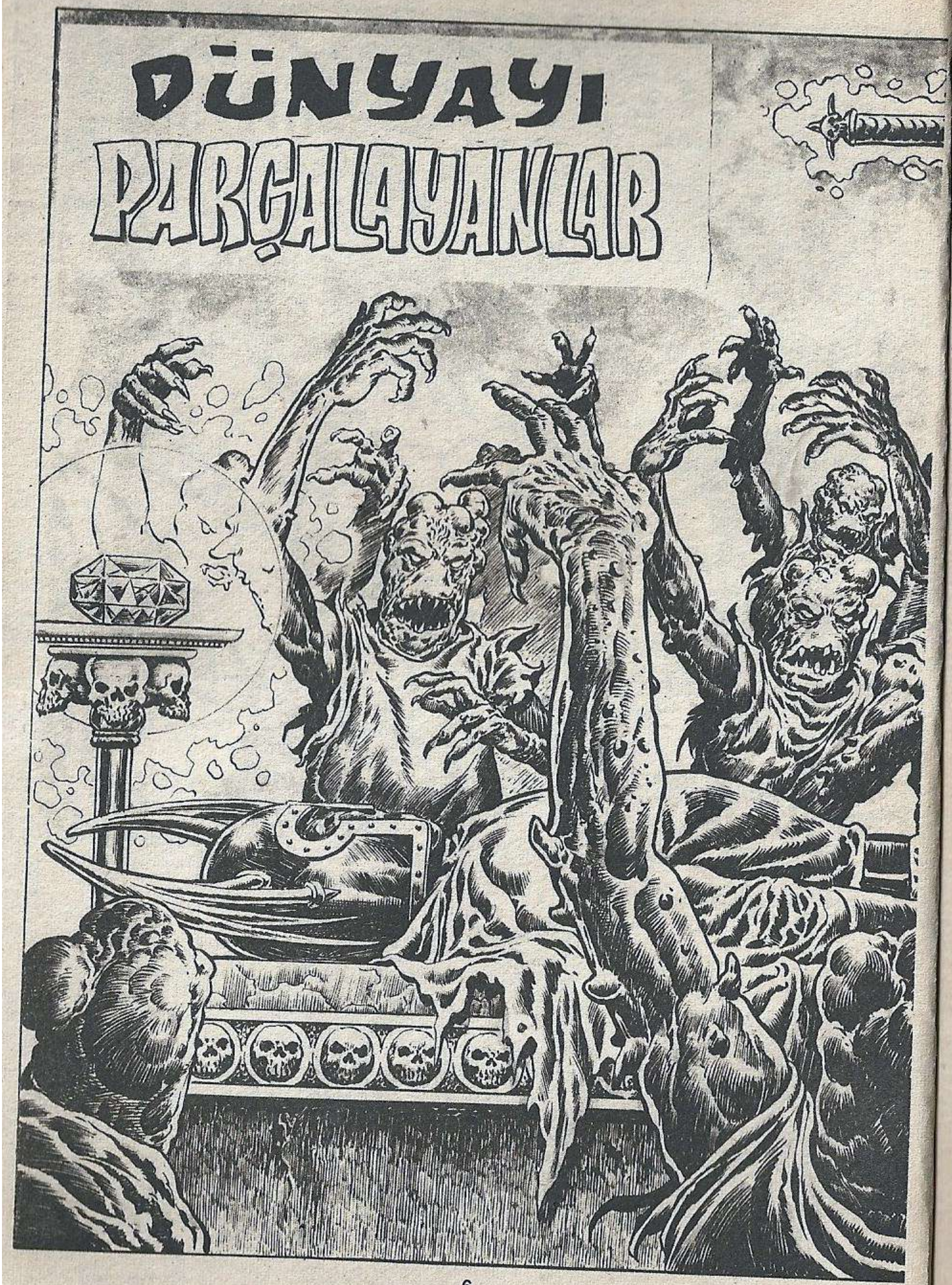

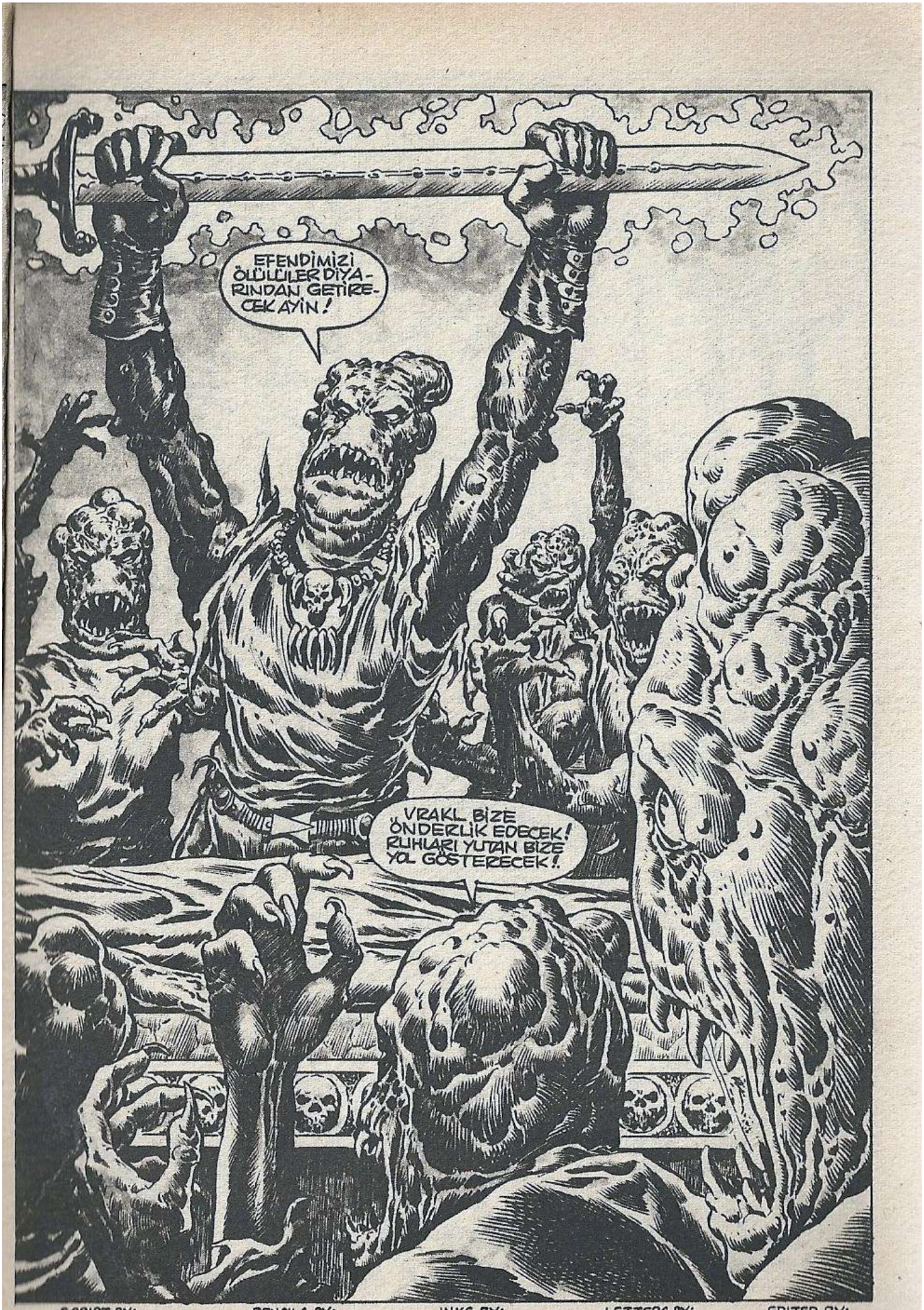
EFENDİMİZİ ÖLÜLÜLER DİYARINDAN GETİRECEK AYİN!
VRAKL BİZE ÖNDERLİK EDECEK! RUHLARI YUTAN BİZE YOL GÖSTERECEK!

EVET KARDEŞLERİM.! O BİZDE, DÜNYAYI ELE GEÇİRİP YÖNETEBİLMESİNE YARDIMCI OLABİLECEK İŞBİRLİĞİNİ BULACAKTIR.
KAN!

KANI BİZE VER!

AHH, KARDEŞLERİM, BİR FAİŞENİN KANINDAN OLUŞAN MEŞUM İÇKİ!.
GEÇEN BÖLÜM.

AYİNİMİZ BAŞARILI OLACAKSA, O ZAMAN BURADA TOPLANANLARI HERBİRİ ONDAN BİR YUDUM ALMALI.
ÖNCE BEN!

HAYIR, BEN! BEN DAHA ÇOK HAKETTİM.
BEN DE!

KRASH

BUDALALAR! ŞİMDİ AYİNİMİZİN İKİ HAFTA ERTELENMESİ GEREK. VE AÇGÖZLÜLÜĞÜNÜZÜN YOL AÇTIĞI ZARARIN TEKRARLANMAMASI İÇİN ÖZEL TEDBİRLER ALINMASI GELECEK.

GECE YERİNİ SABAHA BIRAKTI. VE NEMEDYA BAŞKENTİ BELVERUS'DAKİ, TÜM HİBORYA DÜNYASINDA YÜKSEK EĞİTİM VE ÖĞRETİME GÜCÜ İLE ÜNLÜ NEMEDYA AKADEMİSİNİN YEMYEŞİL BAHÇESİNDE...
BU, MERAKLI GENÇ YAZICI İRİSTİDES'DİR EFENDİM. SON ZAMANLARDA SİNİRLİ VE TEDİRGİN BİR HALİ VAR.

"... BAŞINDAN ÖYLE MACERALAR GEÇMİŞ Kİ, ONLARI TAM OLARAK AKTARABİLMEK İÇİN DÜNYAYI GEZMEYE ZORLANIYORUM...

"ÖRNEĞİN ŞU ANDA BARBAR'ın RUHLARI YUTANLARLA OLAN HESAPLAŞMASINI YAZIYORUM KENDİ YORUMUMLA...

"İBLİS SANJAMİDE'in BÜYÜLÜ MÜCEVHERİNDEN YAYILAN SİHİRLİ PARLAK IŞIKLARI KULLANARAK, KENDİ İBLİS SÜRÜSÜNÜ DÜNYAYI İSTİLA İÇİN GETİRMEK ÜZERE SİHİRLİ BİR YOL OLUŞTURMUŞ...
"GERÇEKTEN DE RUHLARI YUTAN BELKİ CONAN'in RUHUNU YUTUP ONA HAKİM OLMAYI BAŞARABİLİRDİ...
"AMA İLERİ GÖRÜŞLÜ VE KURNAZ OLAN KİMERYAH GEÇİCİ BİR SÜRE İÇİN KADINI LIA'nın BİR BÜYÜ İLE RUHUNU ÇALMASINI SAĞLADI...
"BÖYLECE İBLİS BARBAR'IN RUHUNU ALMAYA ÇALIŞTIĞINDA BAŞARILI OLAMADI. ÖNCE BARBAR SALDIRDI VE İBLİS'E ÖLÜM DARBESİNİ İNDİRDİ!!

RUHLARI YLTANIN GANJAMIDE'in MÜCEVHERİNİ O ZAMAN KULLANMIŞ OLMASI BÜYÜK BİR ŞANS NICOS, EĞER ONU İKİ HAFTA SONRA KULLANSAYDI..
..IŞIK PATLAMALARI ATMOSFER SINIRINDA BİR DELİK AÇABİLİR VE DÜNYALARI YLTANI BİZİM DÜNYAMIZA GEÇEBİLECEĞİ BİR GİRİŞ YOLU OLUŞTURABİLİRDİ.

BİZİM VARLIK GÖSTERDİĞİMİZ KONUMA GEÇİŞİNDEN BİRKAÇ DAKİKA SONRA O CANAVAR, KÂİNATIMIZIN DOKUSUNU BAŞTAN BAŞA YIRTABİLİRDİ BÖYLECE TÜM VARLIKLAR YOK OLURDU.

NICOS MÜREKKEBİMİZ VE BAZI GEREÇLERİMİZ BİTMİŞ. ACABA SEN...
TABİ EFENDİM! LİSTEYİ VERİN HEMEN ALIRIM.
BİR SÜRE SONRA...
ÇOK ÇALIŞIRSAM BİR GÜN AKADEMİDE UZMAN YAZICI OLABİLİRİM..

O ZAMAN BEN DE ÖTEBERİ ALMALARI İÇİN ASİSTANLARIMI GÖNDERİRİM.
BAKIN KİM GELMİŞ KIZLAR, AKADEMİDEKİ O KÜÇÜK YAZICI!
PARANI HARCAYABİLECEĞİN O KAĞITLARDAN DAHA ZEVKLİ ŞEYLER VAR BİZDE NİCOS!
SÖYLE BAKALIM...

AKADEMİDE SANA NELER ÖĞRETİYORLAR?

BUNUN KADAR GÜZEL BİR ŞEYLER MI BARI? HIMM...
LÜTFEN, YAPMA!

GİTMEM GEREK, İŞİM VAR!
BİZİ UNUTMA KÜÇÜK YAZICI!

PENİALE ALAY EDİLMİŞ VE BEVİKLİLİK GÜNÜNÜ YAPTIKLARININ BEDELİ NE DEĞİL UTANÇTIR! BİNİ BİLİRDİLİR...

AMA BAHSE GİRERİM Kİ CONAN HİÇ BÖYLE HİSSETMİYORDUR! HİÇ!

Az sonra..
BİR DÜZİNE BÜYÜK RULO, BİR DÜZİNE UÇLU KALEM, BİR KUTU TUTKAL...
TUTKAL ARKADA NİCOS. GİDİP GETİREYİM.
DÜKKAN SAHİBİNİN KILICI!

..BİRAZ HAFİF VE DENGESİZ!
..AMA CONAN'ın KULLANDIĞINDAN PEK FARKLI DEĞİL

AL BAKALIM İBLİS DÖLÜ! BUNU DA AL!!

LÂNET OLASI!
KİM BU?

NICOS--?!?
ŞEY.. ELMALARI-NIZA HAYRANIM DA...

UMARIM ZARAR VERDİ-ĞİM ELMALARI AKADEMİ-NİN HESABINA YAZARSAM HOCALAR KIZMAZLAR BANA?!

SONRA.
BURADAN HER GEÇİŞTE BENİMLE ALAY EDİYORSUN. BEN HENÜZ SENİN ADINI...
ADIM RHEA!
BURALARA GELDİĞİNDE BANA LİGRA OLUR MU, KÜÇÜK YAZICI!.

"O ZAMAN BELKİ DE BANA İÇKİ..

MMMMPH--

MÜREKKEBİ UNUTTUM!.

"HOCALARIM KIZACAK. NE?! ŞU PELERİNLİ ÇOKTAN YOK OLDUĞU SANILAN O İBLİS TARİKATLARINDA BİRİNİN MENSUBU OLDUĞUNU KANITLIYOR. BEN BİLİYORUM ÇÜNKÜ...

..KISA BİR ZAMAN ÖNCE ONLARLA İLGİLİ ARAŞTIRMA YAPIP AKADEMİK BİR YAZI YAZDIM
DİKKATLİ OLUN. BU KEZ ASLA DÖKÜLMEMELİ..
BÜYÜLÜ MÜCEVHER MABEDİMİZDE GÜVENLİKTE DURUYOR. İÇKİMİZİ BİR KEZ DAHA ALMIŞ OLDUK!

BİZE GEREKEN TEK ŞEY EJDERHA MİĞFERLİ EFENDİMİZİ ONBEŞ GÜN SONRA DİRİLTECEK ÖZEL KURBANI BULMAK.
ORDA..

..ÖRTÜNÜN ALTINDA BİRŞEY GİZLEDİLER..

RHEA!

BOĞAZI KESİLMİŞ..BİR HANÇERLE..!!

AZ SONRA...
O KÂĞIDI BULMAM GEREK!
NICOS!

BURALARDA BİR YERDEYDİ, EMİNİM!

NICOS NE OLUYOR?
BİR TARİKAT! KARA BİR İBLİS TARİKATI. BÜYÜLÜ BİR MÜCEVHERLERİ VAR. VE BİR FAİŞENİN KUTSAL OLMAYAN KANI! İKİ HAFTA SONRA RUHLARI YUTANI DİRİLTMEYİ PLANLIYORLAR!
NICOS OĞLUM.. SAKİN OL!!

BİRÇOK TARİKAT AYİNLERDE KAN VE MÜCEVHER KULLANIYORLAR. BUNDA HİÇ DE ÖZEL BİR ŞEY YOK!
GERÇEKTEN RUHLARI YUTAN VRAKL'IN ADINDAN SÖZ ETTİLER Mİ?!
HAYIR! AMA...

ANLAŞILAN NICOS OLDUKÇA FAAL OLAN HAYAL GÜCÜNÜ YİNE ÇALIŞTIRMIŞ.
O SEVGİLİ BARBARIYLA İLGİLİ GÜNDÜZ DÜŞLER GÖRMEYE BAŞLADI...

TEK BAŞIMA NE YAPABİLİRİM KİMSE BANA...
FAKAT.. KENT MUHAFIZLARI KALEDE KALIYORLAR. ONLAR YARDIM EDERLER.
BÖYLECE AZ SONRA....
BURASI MUHAFIZ GARNİZONU MU YOKSA DÜŞKÜNLER EVİ Mİ?
BANA İNANMALISINIZ!
O AYIN GERÇEKLEŞİRSE, BULUNDUĞUMUZ HER YER..
BELKİ BİZ MUHAFIZLAR AKADEMİYE BAŞARAMADIK AMA..

SİZ İKİNİZ, AYRILIN!.

ÖYLE OLSUN

AAAGGHH!

İŞTE ŞİMDİ DOĞRU OLAN YAPILIYOR... AL BAKALIM!

AZ SONRA.
SORUN ÇIKARANLAR HÜCRELERE KAPATILDI YÜZBAŞI!
YÜZBAŞI BANA YARDIM ETMEK ZORUNDASINIZ.
SENCE YETERİNCE MEŞGUL DEĞİL MIYIM? ÜSTELİK...

İLİMDE FAZLA ADAM OLSAYDI ONLARI KANUN KAÇAKLARI PEŞİNE YOLLARDIM, CONAN GİBİ..

SENİN YERİNE..
CONAN! NEDEN BUNU BEN DÜŞÜNEMEDİM? SAĞOL YÜZBAŞI!

ZORBEK! ONU İZLE. BARBARI BULABİLİRSE, BİLMEK İSTİYORUM..
PEKİ YÜZBAŞI!

İKİ GÜN SONRA..
ONUN BURALARDA OLDUĞU HAKKINDA SÖYLENTİLER VAR.

YARALI SAVAŞÇILAR.. BELKİ DE ONLAR ONA RASTLAMIŞLARDIZ ?!

"ÖYLEYSE BANA ÖDÜL VAR DEMEKTİR!?

YANİ NE DEMEK?

ONU İSTEDİĞİMİZDEN DEFALA GÖRDÜK NE YAZIK Kİ...

"SAFLARIMIZDA BUĞDAYLARI KESEN ORAK GİBİ, PARALI ASKERLERİN BAŞINDAYDI.

"O ÇILGIN ADAMDAN ZOR KURTULABİLDİK! YİNE DE..

"İSTERSEN BU YOLUN ON FERSAH İLERİSİNDEKİ TAVERNADA ONU BULABİLİRSİN!!

SÖYLEDİKLERİ YER BURASI!!

UUUUHH!

BURASI SANKİ CAVAL GEÇMİŞ GİBİ..
ÖZÜR DİLERİM TAVERNACI..
BAŞKA GÜN GEL. TAMİR İÇİN BİR SÜRE KAPALIYIZ.

BEN BİR BARBAR'I ARIYORUM, ADI CONAN!.
CONAN HA ?!

UMARIM ONUN DOSTU DEĞİLSİNDİR!!.
CONAN'ın DOSTU MU ? GÜLEYİM BARİ...
ÇOK İYİ!. O VAHŞİ TAVERNAMI DAĞITTI ÇOK ŞÜKÜR ZARARI KARŞILAYACAK ALTINI VARDI...

AYRILDIĞINDA ÇOK İÇKİLİYDİ!!
..AMA YOLDA DURUP MOR TİGRASS'de İSTİM BIRAKMAKTAN SÖZ ETMİŞTİ..

VE BÖYLECE..

TAVERNACININ DEDİĞİ YER BURASI.. UMARIM CONAN BURADADIR..

EVET BURADAYDI !!

NEDEN BU KADAR YORGUNUZ SANKİ..

SERSERİ KILIKLI ADAMLARIYLA DOĞUYA GİTTİ !!

BULURSAN LİZANIN SELÂMINI İLET..

SUZANNANIN DA !

SELÂMLAR! BEN CONAN'I ARIYORUM. GÖRDÜNÜZ MÜ?

CONAN HA? ONUN DOSTU MUYDUN?!

HAYIR! BANA BİRAZ BORCU VARDI DA...

O ZAMAN İYİ DOSTLAR ARASINDASIN..

ONUNLA PARALI ASKERLİK YAPIYORDUK. YÜKLÜ BİR GANİMET ELE GEÇİRMİŞTİK..

PAYLAŞMADA ANLAŞMAZLIK OLDU, KONAN PAOLO'nun KOLUNU UÇURDU.. BENİM DE KULAĞIMI KESTİ...

BENİM DE BACAĞIMI!

TEK GÖZÜMÜ BIRAKTIĞI İÇİN ŞANSLI SAYILIRIM...

GROTE'un BAŞINA ÖYLE BİR VURDU Kİ, O ZAMANDAN BERİ GÜLÜP DURUYOR..

..O BARBARI BULMAK İSTEYEN YALNIZ SEN DEĞİLSİN!

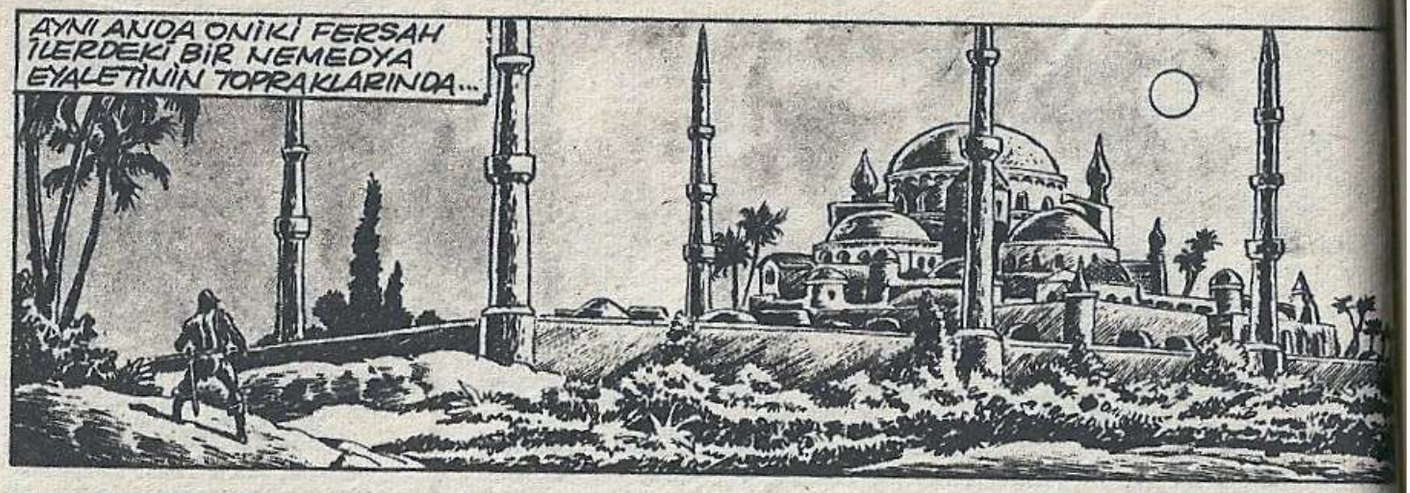
AYNI ANDA ONİKİ FERSAH İLERDEKİ BİR NEMEDYA EYALETİNİN TOPRAKLARINDA...

BU AKŞAM MUTLU BİR ANI KUTLAMAK İÇİN TOPLANDIK...
..SEÇKİN LORDLARI KYROS APHENAKOS İLE...
..ONUN EŞİ ELENA'nın DÜĞÜNLERİ İÇİN. BÖYLECE...
..HERŞEYE KADİR MİTRA'nın TANIKLIĞI ALTINDA, BENİM İÇİN EN ŞEREFLİ GÖREV...
O DELİ NE YAPIYOR ACABA?

HANGİ..
KİM?

DUR-DU-RUN!
UNNFFF!

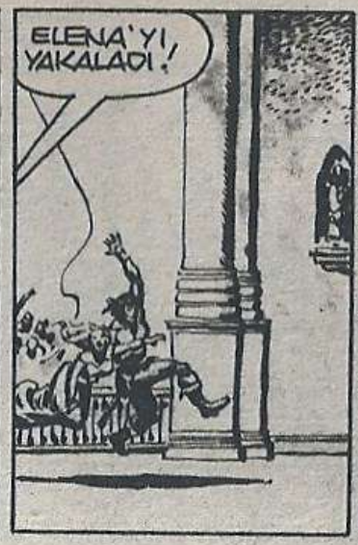
ELENA'YI YAKALADI!

SENİ GÖNDEREN BENİM MİKEL'im OLMALI!
EVET!

GNNGHH!
MİKEL BAŞLIK PARASINI ÖDEYEMEYİNCE, BABAN SENİ KYROS'a SATINCA...
..MİKEL SENİ ONA GÖTÜRMEM İÇİN BENİ TUTTU!

GELİ-YOR-LAR!

TUZAĞA DÜŞTÜK!
DEME!
HAYIR..

KORKUYORUM.
İŞTE.. ÖZ-GÜRÜZ!!.

BENİ SIKI TUT!!

OOOHHH!

BENİ MİKEL'E HEMEN GÖTÜRMEK..!
..ZORUNDA DEĞİLSİN, DEĞİL Mİ?!

LÂNET OLSUN! ATLARINIZA...
..BU CÜRETİN İNTİKAMI ALINMALI!

SAATLER SONRA BİR HANDA...
HER YANI ARADIM...

BURALARDA OLSAYDI, MUTLAKA GÖRÜNÜRDÜ!!

AZ SONRA..
UYUYAMIYORUM! BİTİŞİK ODADAKİ ÇİFT ÖYLE GÜRÜLTÜ EDİ...

--CROM!
CONAN!

CONAN!.. AÇ KAPIYI, LÜTFEN AÇ, AÇ!

AMA BU..
NE?

MMMMPF!

..BİR ÖLÜM KALIM MESELESİ!!..

..SONUNDA SENİ BULMANIN BÜYÜK BİR ZEVK..UHH...

UNNHHH!

GENÇ YAZICI ÇABUK BİR ŞEKİLDE DÜNYAYI PARÇALAYANLAR İLE İLGİLİ ENDİŞELERİNİ CONAN'A ANLATTI...

SANA SAÇMA BİRER HAYAL ÜRÜNÜ GİBİ GELDİĞİNİ ANLIYORUM AMA HEPSİ DOĞRU..

..SENİN DE DOĞRU OLDUĞUNU KABUL ETMEN GEREK..

...SEYY.. SORUMLU-LUKLARIN OLDUĞUNU FARKINDA OLMAMA RAĞMEN.. KABUL ETMELİSİN KI...

BİZİM UFAKLIK CONAN'I BULMUŞ.. YÜZBAŞI BUNA ÇOK SEVİNECEK!!

MMMMMM!
..KİMSE BANA İNANMIYOR.. HİÇ KİMSE! O İBLİS TARİKATININ MABEDİNE GİDECEĞİM VE...

..O AYİNİ TEK BAŞIMA DURDURMAYA ÇALIŞACAĞIM..
KARDEŞLERİM! HARİKA HABER. LERİM VAR...

..EJDERHA MİĞFERLİ EFENDİMİZİ KALDIRMAK İÇİN ÖZEL TÜRDEN BİR KURBAN BULMAMIZ GEREKİYOR!
...HEM DE DÜĞÜN GECESİNİ DAMADIN ELİ DEĞMEDEN GEÇİRMİŞ BİR GELİN...
..ÖYLE BİRİNİ BULDUNUZ MU?

EVET KARDEŞLERİM, BULDUM.!
BU GECE KAÇIRILDI VE BİR HANA GÖTÜRÜLDÜ!

KAÇIRAN BİR BARBAR, ADI DA...
ADI BİZİM İÇİN ÖNEMLİ DEĞİL.!

"KIZ ÖNEMLİ! ONU EMNİYETE ALDIĞIMIZDA, GEREKEN HERŞEY OLACAK!!

EFENDİMİZİ DİRİLTMEK İÇİN!!
ÇOK KALABALIKLAR, NASIL BAŞARACAĞIM?

SU ELBİSE.. BANA GEREK..

BİRAZ SONRA...

SANA İYİ AKŞAMLAR!!
BÜYÜLÜ MÜCEVHERİN KARA ATEŞİ SENİ KORUSUN.
BENİ İZLEYİN!

KIZI HANDAN KAÇIRMALIYIZ!

KARAVASSH
MÜCEVHER!. BİRİSİ..
BİR CASUS MABEDİMİZE SIZMIŞ!!

GANJAMMİDE'in TAŞINI ÇALMIŞLAR.
YAKALAYIN!.
BU ATEŞ ONLARI BİR SÜRE OYALAYACAKTIR...

... ATLARINI KAÇIRMAMA YETECEK KADAR ZAMAN!. CONAN DA ÖYLE YAPARDI!

AYNI ANDA BAŞKA BİR YERDE...

ÇOCUK ONU BULDU MU DEDİN? O ZAMAN GİDİP ONU ALALIM...

O KANA SUSAMIŞ BARBAR, CÜZDANLARIMIZI İYİ DOLDURACAK!!

DAHA SONRA HANDA...

CONAN! MÜCEVHERİ ALDIM, ALDIM!!

KESİNLİKLE OLAMAZ!

GELEN YA O, YA DA BİR VENDYA ÖKÜZÜDÜR..

CONAN! BURAYA DÖNMEYE ASLA CESARET EDEMEZDİM...

..YALNIZ GALİBA ONLARIN ATLARININ HEPSİNİ KAÇIRAMAMIŞIM..?
CROM!
ORADA!

ONU...
AAAGGH!
LÂNET OLASI ÇOCUK.. BU İBLİSLER SANA BENZİYORLAR!
..SABRIMIN SÖNSÜZ OLDUĞUNU SANIYORLAR..

GHAAAA!

UHHRRK--

CROM 'UN

UNNHHH!

DİŞLERİ!

CRASH!

BU ARADA ALTI FERSAH GÜNEYDEKİ BİR MANSİYONDA...

AYNI ANDA HANDA...

GECE BAŞLADIĞINDA YÜREĞİM HAFİFTİ...
..AMA ŞİMDİ ÇILDIRDIM!!

DUR! O AT BENİM.
KARŞILIK OLARA BENİM ATIMI ALABİLİRSİN AHBAP!

AZ SONRA..
ŞANSLI-YIZ..

GELİ-YOR!

VAY CANINA!

..BUNLAR ONU KURTARMA PEŞİNDE OLAN KANUN DIŞI DOSTLARIDIR!!

BARBAR BİZİMDİR, ALIN ONU!

KILIÇLARIMIZ GİBİ O DA SENİNDİR KUKLA!

ONU ANCAK BİZİ ÇİĞNEYEREK ALIRSIN!

DEMEK ÖYLE HAA?

ÖYLE OLSUN!

UNNHHHH!

YÜCE İSTAR! BARBAR!!

BU..

GNNGHHH!

AAAHHH!

AÇILIN YOKSA...

"HEPİMİZ ÖLÜR GİDERİZ!!

AYİN BAŞLASIN!

KAN! BİZE KAN VER!

FAHİŞENİN KUTSAL OLMAYAN KANI.

BURADA GÖRDÜKLERİNİ AYRINTILARIYLA YAZACAKSINKİ...

"... BİZDEN SONRA GELEN NESİLLER, BİZİM BU GÜN GERÇEKLEŞTİRDİĞİMİZ ZAFERİ YAŞASINLAR...
İŞTE ORADA!

ONU ELE GEÇİRMİŞ SAYILIRIZ ...
EVET! BUDALA, BU TOPRAKLARI TANISAYDI...

... BİR ÇIKMAZA GİTTİĞİNİ FARKEDERDİ...

İNATÇI KAFASI ŞATOMUN KAPISINDAKİ DİREĞİ SÜSLEYECEK!
KUŞATIN DERHAL!

KAÇIRMAYIN!
YOK OLDU!
İŞTE ATI ŞURADA!..

EVET! AMA ADAM NEREDE?
SAKİN OLUN LORDUM!..

ONU BURALARDA BİR YERLERE KIŞTIRDIK!
GARİP BİR DÜNYADAN GELİYOR OLMALISINIZ !?!..

SİZİN ORADA KOYUNLAR KURDU TUZAĞA DÜŞÜRÜYOR GALİBA? ALIN!!
UUUHH!

AARRGH!
BİZLERİ YERE SERİYOR, BU ADAM...

"... İNSAN DEĞİL!!
EY GANJAMİDE'in BÜYÜLÜ MÜCEVHERİ!. MABEDİ MEŞUM IŞIKLARINLA AYDINLAT!.

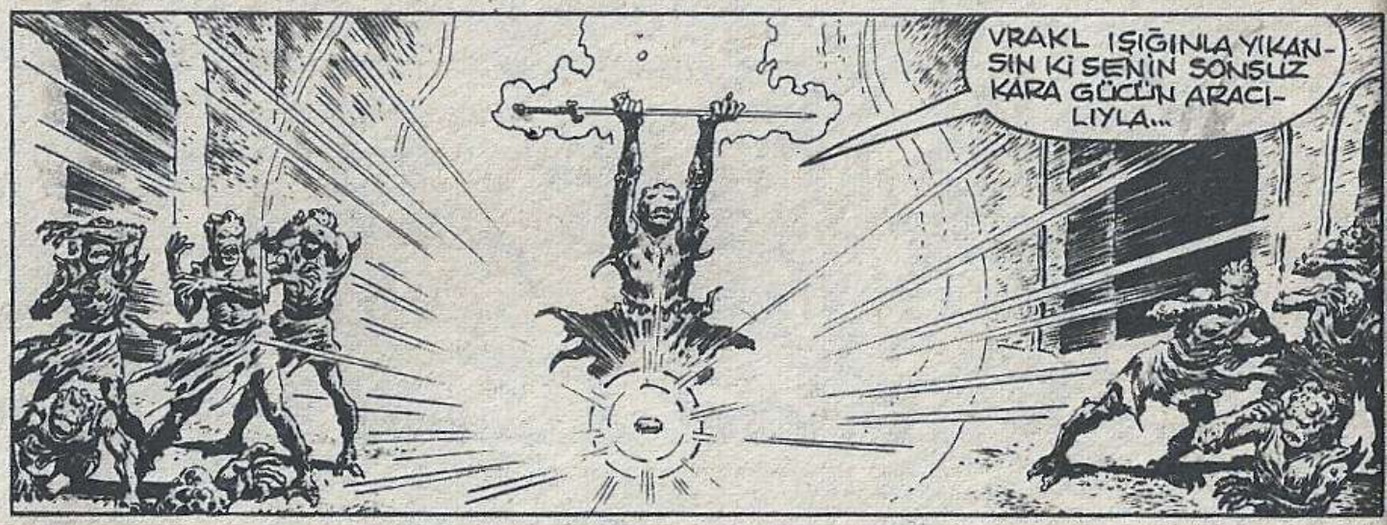
VRAKL IŞIĞINLA YIKANSIN KİSENİN SONSUZ KARA GÜCÜN ARACILIYLA...

"ONU ÖLDÜREN KORKUNÇ YARA İYİLEŞSİN!!

Bu arada...
BU KADAR GECİKEBİLECEĞİMİ TAHMİN ETMEMİŞTİM!

HADİ YAVRUM!

AZ sonra...
KALINTILARDAN KUVVETLİ NAMELER GELİYOR.. BELKİ GEÇİKMEM!

HİÇ YARASI YOK.. O-OLMUYOR!..

ÇABALARIMIZA RAGMEN..
OLURUN..

SONUNDA SABIRLI ÇABALARIMIZIN KARŞILIĞINI ALIYORUZ.. MÜCEVHERİN PARLAK IŞIKLARI EFENDİMİZİN YARAŞINI İYİLEŞTİRMEYE BAŞLADI BİLE.! VE ŞİMDİ YAPACAK TEK ŞEY KALDI...

"BU GÜZELİN KANINI AKITMAK!!"

"BÖYLECE RUHLARI YUTAN VRAKL'IN DA KALKMASINI SAĞLAMIŞ OLURUZ.

--AGGHHNNN--

BİR KEZ DAHA BAŞARAMADIK.
HAYIR.. BAKIN!
GNNGHHH!

"...KARDEŞİMİZİN ELİNDEN DÜŞEN KURBAN HANÇERİNİN UCU, KENDİLİĞİNDEN MÜSTAKBEL KURBANIMIZIN ETİNİ KESTİ!!!
"KIYMETLİ KANIN BİRKAÇ DAMLASI EFENDİMİZİN YARASINA DAMLADI...

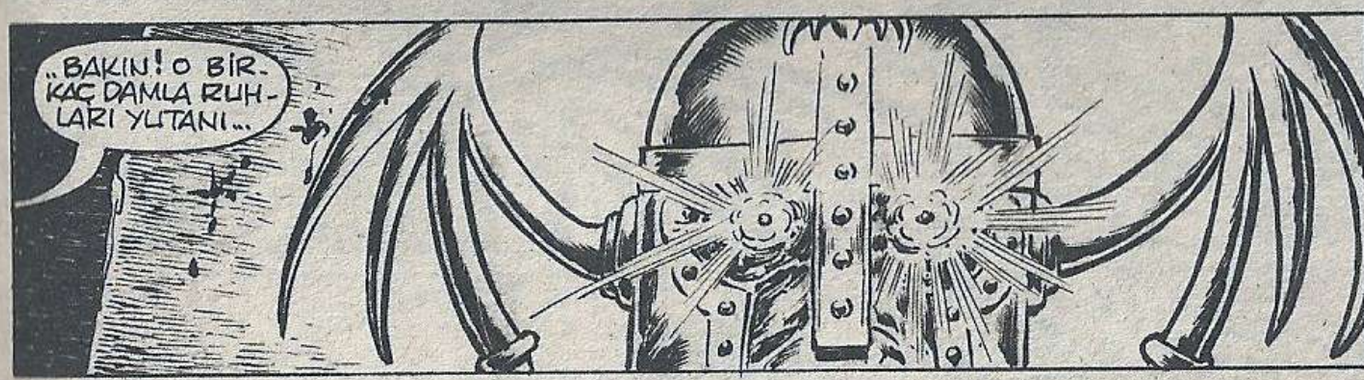
"BAKIN! O BİRKAÇ DAMLA RUHLARI YUTANI...

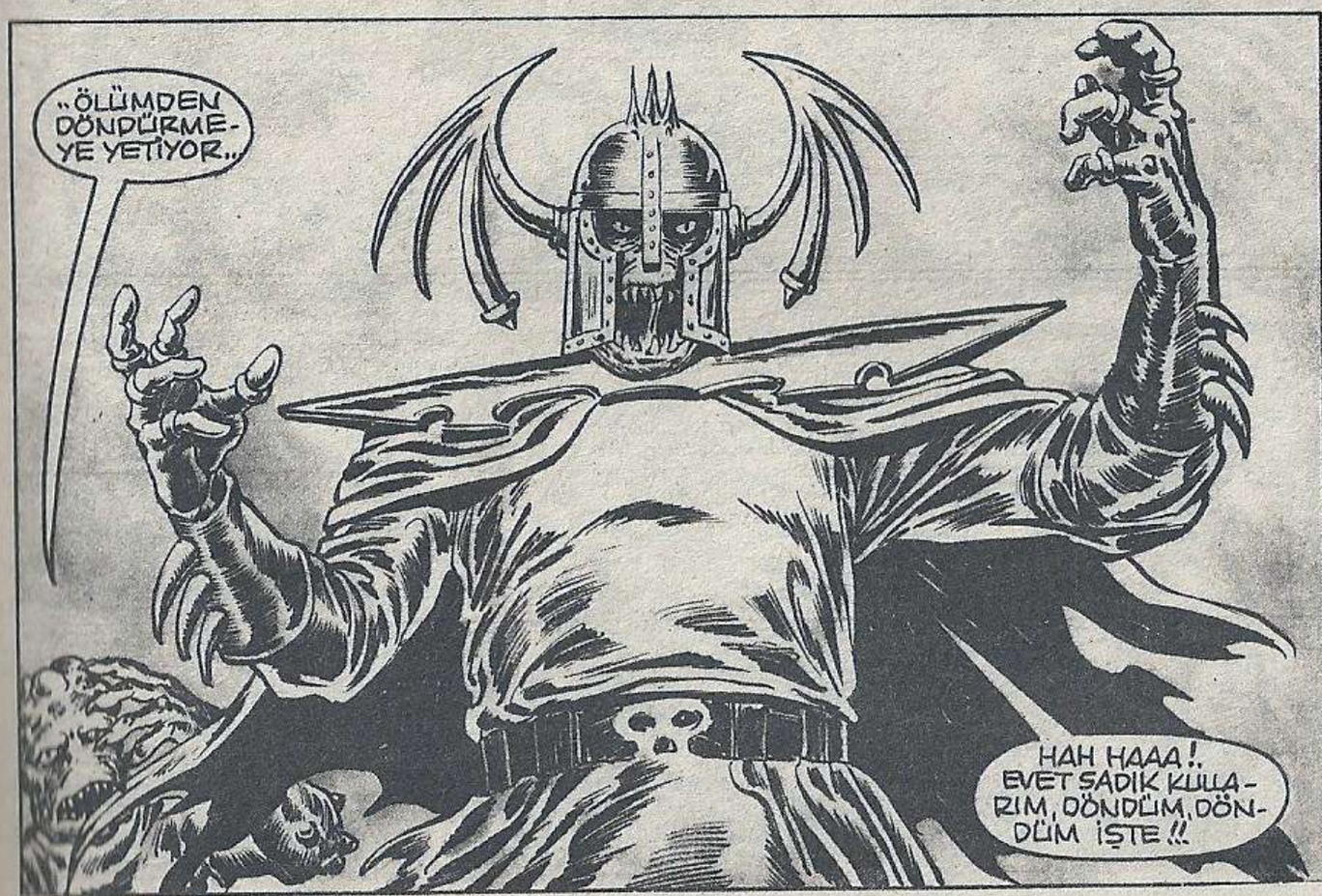
"ÖLÜMDEN DÖNDÜRMEYE YETİYOR..
HAH HAAA!. EVET SADIK KULLARIM, DÖNDÜM, DÖNDÜM İŞTE!!

VE BU...

BU KEZ İBLİS DÖLÜ SENİ SONSUZA DEK CEHENNEMİN DİBİNE POSTALAYACAĞIM!

SEN!

AŞAĞILIK CASUS!

GHAAAA!

SON KARŞILAŞTIĞIMIZDA ELİMDEN SADECE BİR TESADÜF ESERİ OLARAK KURTULDUĞUNU NE ÇABUK UNUTTUN ?!

..KILICIMIN GÜCÜ ÖLÜMLÜLERİN BEDENLERİNİ YOK ETTİĞİNİ, RUHLARINI DA...
UUUUHH!

..FELÇ EDİP TUTSAK ALDIĞINI BİLİYORSUN...

.. ŞİMDİ SENİZ ZAMANIN DA GELDİ...

NE?!
BU MABET...TEMELİNDEN SALLANIYOR.. SANKİ YERYÜZÜ ÇÖKÜYORMUŞ GİBİ...

BUDALALAR! SİZ HEPİNİZ BUDALASINIZ..

.. BEYİNLERİNİZ UYUŞMUŞ, UYUŞMUUŞ!!

EFENDİMİZ, BİZ..

SUSUN!.. SEFİL VARLIKLARINIZIN BENİM İÇİN HİÇBİR ÖNEMİ YOK ARTIK...

AAAGGHH!

"YALNIZ RUHLARINIZ KORKUNÇ GÖREVİM İÇİN DAYANMA GÜCÜ VEREBİLİR BANA!!...

BÜYÜLÜ KILICIMI AL KİMMERYALI, ONU SANA SÖYLEDİĞİM BİÇİMDE KULLAN.. SEN VE SENİ YAPAN ÖLÜMLÜLERİN BENİM ÖLMEKTE OLAN IRKIM İÇİN BESİN KAYNAĞI OLMAKTAN BAŞKA HİÇ BİR ÖNEMİNİZ YOK...

"VE DAHA KORKUNÇ OLANI SİZİNKİNE PARALEL BOYUTTA OLAN, ÜZERİNDE BENİM IRKIMIN YAŞADIĞI ÖBÜR DÜNYA DA DA AYNI ANDA YOK OLACAKTIR...

...BEN MÜCEVHERİN BÜYÜLÜ IŞINLARIYLA YUKARI DOĞRU ÇIKACAĞIM... KARŞI KARŞIYA OLUNCA...

..DÜNYALARI YIKANI İKNA EDECEK, VE SONRA DA KENDİ YAŞAM GÜCÜMÜ KÖR EDİCİ BİR PARLAKLIKLA..

..ÖLMEKTE OLAN RUHUMU YIKICI-NINKİYLE BİRLEŞ-TİRMELİYİM VE...

..VE BÖYLECE İKİMİZ BİRLİKTE YOK OLA-CAĞIZ..?

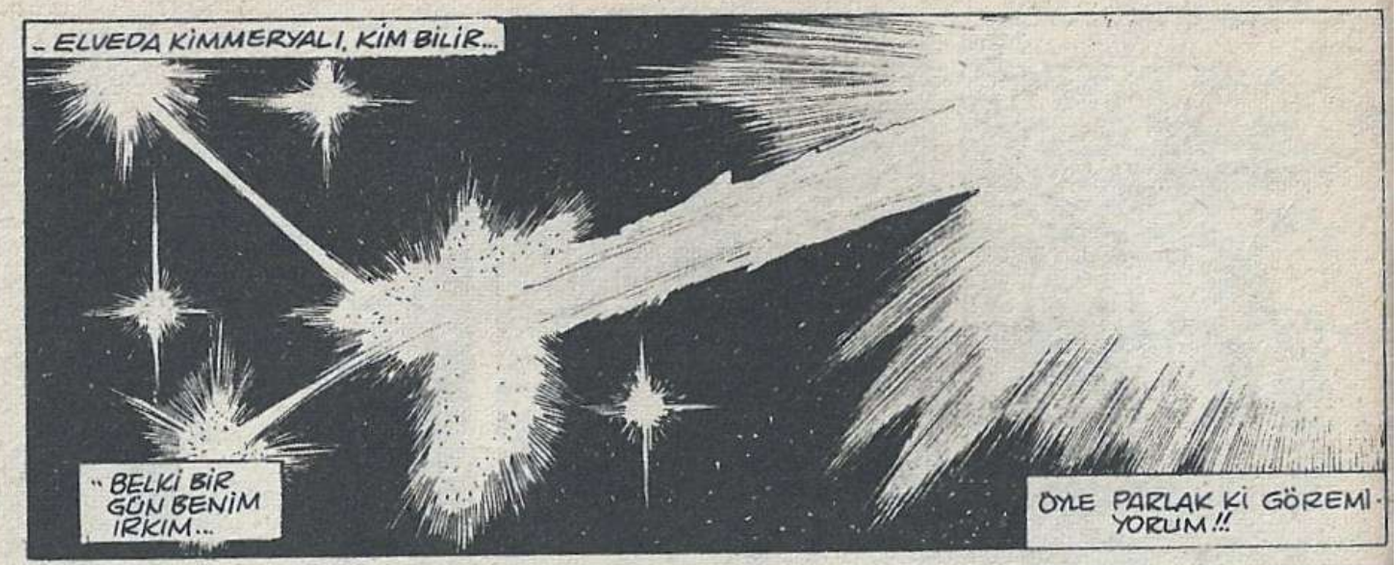

BU BÖLÜMÜN SONU.

Developed by the Marvel Comics Group, a division of Cadence Industries Corporation, used with permission.
Copyright ©1985 Alla Ray Kuykendall. All rights reserved.
Bu dizinin, Turkiye'de ve Turkçe konuşulan ülkelerde kıtap ve dergi olarak yayın hakkı,
Kesim Ajans aracılığıyla Alfa Yayıncılık ve Pazarlama Ltd. Şti.ne verilmiştir.

BAŞKALARININ MABEDLERİNDE DOLAŞIP, KUTSAL EŞYALARINI YAĞMALAMAK KADERİ ZORLAMAK GİBİ GELİYOR BANA!

ANCAK EĞER BANA SÖYLEDİĞİN GİBİ BU SOYGUNCU PAPAZLAR YEREL HALK ARASINDA DOLAŞIP ONLARI KORKUTUP PARA SIZDIRMAK NİYETİNDEYSELER...

ŞEY... O ZAMAN SANIRIM BİR İSTİSNAYA İZİN VERMEK MANTIKLI OLABİLİR.

HMM... SOM ALTIN. DOSTUMUZ KLAUZ BUNDAN HOŞLANACAKTIR!

VE BU AYNA TUTACAK YERİNDEKİ DEKORATİF BONCUĞUN BULUNMAMASI ÇOK YAZIK!

AMA YİNE DE VERİLECEK İYİ BİR ARMAGAN SAYILABİLİR!

CONAN! SESLER! EN İYİSİ BURADAN ÇIKALIM!

ŞU KEMER EN YAKINDAKİ GALİBA!
OHA KIZIL SAKAL!

ŞUNA BİR BAK.!
YERDEKİ KAROLARIN ARASINDA KESİN BİR ÖLÜM TUZAĞI BULUNUYOR.!

BELKİ DE GELDİĞİMİZ YERDEN ÇEKİLMEMİZ UYGUN OLUR.!

AYAK SESLERİ KARDEŞİM...
YALNIZ DEĞİLSİN KARDEŞİM.! BEN DE DUYDUM!
OH.! HAYIR... ŞURAYA BAKIN!

THAZZARA'NIN AYNASI! GİTMİŞ!
GİTMİŞ MİKARDEŞİM? EMİNMİSİN?
TABİİ EMİNİM.! PEKİ YA MÜCEVHERİ DE ALDILARSA?

KUTSAL PUT.! HEPİNİZ ÇABUK OLUN. ONU KENARA ÇEKİN.!
BU ÖYLE AĞIR KİKEŞKE BİR KAÇ ADAMIMIZ DAHA OLSAYDI.!

EVET?
EMİN DEĞİLİM... BİLEMİYORUM!
DURUN! GÖRÜYORUM!

EJDERHA-YA ŞÜKÜR-LER OLSUN!

BU ARADA...
O KASEYİ ALAN FAFNİR'DİKLAUZ!
TANIDIĞIM TÜM HIRSIZLAR ARASINDA EN KESKİN GÖZLER SİZDE VARMIŞ. HIRSIZLARIN BAŞI OLARAK HEPSİNİ TANIYORUM.

TÜM GANİMETLER SATILMAK İÇİN ALINMAZLAR KIZIM! BU DA SENİN, AL!
B...BENİM Mİ?

OH, SEN... ZAHMET ETMESEYDİN!
HA HA! UTANGAÇ BİR UFAKLIK OLABİLİR, AMA SANA DÜŞKÜN OLDUĞU KESİN!

SENİN ŞU GANİMETLERİNİN İŞİNİ HALLETMELİYİZ ARTIK CONAN!
SİZİN BUNLUN İÇİN BANA İHTİYACINIZ YOK. EN İYİSİ BENGİDİP BİRAZ İÇKİ İÇEYİM.

AYNI ANDA KENTİN BAŞKA BİR BÖLÜMÜNDE...

AYLARCA SÜREN ÇALIŞMALARIMIZ VE PLANLARIMIZDAN SONRA... BUNDAN EMİN MİSİN?

ŞİMDİYE DEK KENTTEKİ TÜM HIRSIZ İNLERİNDE FISILDANIYOR ZATEN MARTA... O BARBAR İLE VANİRLİ DOSTUNUN EJDERHA MABEDİNİ NASIL SOYDUKLARI KONUŞULUYOR HEP!

O ZAMAN İŞ YATTI!

ÇÜNKÜ EĞER BU KEDİ İŞİNİ* YAPMAK İÇİN ONCA ZAHMETE KATLANDILARSA THAZARRA'NIN MÜCEVHERLERİNİ DE ALMIŞLARDIR!

HİÇ ŞÜPHESİZ ALMIŞLARDIR!

NASIL OLURSA OLSUN ONU GERİ ALACAĞIZ!

BİR SÜRE SONRA...

KİMMERYALI'NIN BANA VERDİĞİ EŞSİZ BİR AYNA' KEŞKE BENDE...

* SOYGUN.

KEŞKE BEN DE BU KADAR UTANGAÇ OLMAYIP...

ONA KENDİSİNİ NE KADAR ÇOK...
HA? AYNANIN İÇİNDEN GARİP BİR SİS ÇIKIYOR... VE OYÜZ! TIPKI BENİMKİNE BENZİYOR ANCAK...
HA HA! BELKİDE SENİN YÜZÜNDÜ O BUDALA! O AYNAYA BAKARAK...

...BENİM YANİ BÜYÜCÜ THAZARRA'NIN SENİN VÜCUDUNU ELİME GEÇİREREK TANRILARIN BENİ YÜZ YILLAR ÖNCE TIKTIĞI BU HAPİSANEDEN GEÇİCİ OLARAK KURTULMAMI SAĞLADIN!

ANCAK DÜNYADA SÜREKLİ KALABİLMEK İÇİN AYNANIN MÜCEVHERİNİ BULMAM GEREKİR. TAŞ İLE MÜCEVHER BİRLEŞENE DEK ŞAFAĞIN İLK IŞIĞIYLA AYNADAN HAPİSANEME DÖNMEK ZORUNDAYIM.

KARA ALEVLER ADINA! ŞU APTAL KIZIN GİYDİĞİ PAÇAVRALARA BİR BAKIN!

BU DAHA İYİ! ŞU GİYSİDEKİ BAZI FAZLALIKLARI ATARSAM O ZAMAN BİRAZ ZEVKİME UYDURABİLİRİM BELKİ!

ŞİMDİ EN AZINDAN TAVERNALARDA KENDİMİ BEGENDİREBİLİRİM.

YE...
OH! KORİDORDAN AYAK SESLERİ GELİYOR. GÖVDESİNE GİRDİĞİM KIZI TANIYANLARLA KARŞILAŞMAYI NEDEN GÖZE ALAYIM?

ÜSTELİK PENCEREYİ KULLANMAK DAHA KOLAY!

SANA KONUK ODANI GÖSTEREYİM CONAN! BU...
NE? BU ÇOK GARİP! NADİN'İN ODASININ KAPISI ARALIK!

GENELLİKLE KIZIM BU SAATLERDE UYUMUŞ...
YÜCE İSTHAR! ODAŞINDA DEĞİLMİŞ!

BU PENCEREDEN ÇIKMIŞ OLMALI! GENÇ KIZLARIN MACERADAN HOŞLANDIĞINI BİLİRİM KİMMERYALI, AMA İTİRAF ETMELİYİM Kİ ONUN BU KARANLIKTA DOLAŞMASI HOŞUMA GİTMİYOR!
MERAK ETME KLAUZ. ONU AEMEN BULURUM.

BİR SÜRE SONRA KENTİN TAVERNALARININ SIRALANDIĞI, YAN KESİCİLER, HIRSIZLAR VE KATİLLERİN KAYNAŞTIĞI BÖLGESİNDE.

İŞKENCE KAYASINI DUYMUŞ OLMALISIN DE. ĞİL Mİ KIZIM? DÜNYANIN EN TEHLİKELİ KANUN KA. ÇAKLARI HEP ORAYA GÖNDERİLİR, VE BENDE..

OH! BU ÖYLE HEYECAN VERİCİ Kİ! SENİ ORAYA HIR. SIZLARIN USTASI OLDUĞUN İÇİN Mİ GÖNDER. DİLER?

HIRSIZ MI? HAYIR KIZIM... BEN HIRSIZ DE. ĞİLİM!

ANCAK E. ĞER SEN Pİ. YASADA SENİN İÇİN BİRİNİN BO. ĞAZINI KESECEK BİR ADAM A. RARSAN O ZAMAN...

YAZIK! HIRSIZ OLDU. ĞUNU UMU. YORDUM!

YİNE DE SE. NİNLE BİRAZ EĞ. LENECEĞİMİZİ SANIYORUM!

İŞTE BU OLDU!

İŞTE BUNA... UUH!

HAHA! CANLI İNSAN. LARIN YAŞAM GÜCÜYLE BESLENMEK NE KADAR DA ZEVKLİYMİŞ!

AAAAAAAAAAAAAA

ANCAK EĞER O MÜCEVHERİ ALABİLMEYİ UMUYORSAM.

...KENDİME İRİ VE GÜÇLÜ BİR HIRSIZ BULMAM GEREKİYOR.-
KIZ?...

O GÖLGELERİN ARASINDA DURURKEN SENİ TANIDIĞIMI SANDIM. AMA GECENİN BU SAATİNDE ORTALIKTA BÖYLE DOLAŞMANIN DOĞRU OLDUĞUNU MU SANIYORSUN?
ŞEY. NASIL DİYEYİM?

BURAYA GÜÇLÜ VE YAKIŞIKLI BİRİYLE KARŞILAŞMA UMUDUYLA GELMİŞTİM. TIPKI SENİN GİBİ.-
BENİM GİBİ Mİ?

AMA... AMA BEN SENİN CONAN'I...
BENİM EN ÇOK İHTİYACIM OLAN ÖKÜZ GÜCÜNDE BİR HIRSIZLIK USTASIDIR.-

O ZAMAN ARADIĞIN ADAM BENİM.-

CONAN'IN DA OLDUKÇA GÜÇLÜ OLDUĞU GERÇEK, AMA...
GÜZEL! O ZAMAN YARIN GECE BURADA BULUŞURUZ!

SAKIN UNUTMA! KİMSEYE BİRŞEY SÖYLEMEYECEKSİN.-

BU ARADA BEŞ ALTI SO-KAK ÖTEDE...
CROM! SU UFAKLIK NEREDE OLA BİLİR?
İŞTE VAHŞİ YELELİ KU-ZEVLİ ORADA!

ONU HAK-LAYALIM!
YAKINDA ONUN NEREDE OLDU-ĞUNU SÖYLER BİZE!

ÖNCE BİZ...
HUNH--!?
İSTHAR! DARFAR'IN BENEKLİ KEDİLERİ-NİN REFLEKSLERİ VAR ONDA...

YAPMA...
GNNGHH!
GHAAAA!

ARTIK İŞİ BİTTİ!
EVET! KAPANA SIKIŞTI!

SABAHLEYIN...
MITRA! KENDIMI NEDEN BU KADAR YORGUN HISSEDIYORUM... SANKI BÜTÜN GECE GÖZÜMÜ KIRPMAMIŞ GIBIYIM! PEKI YA ÜSTÜMDEKI GIYSILER? BENI KIMSENIN BÖYLE GÖRMESINE IZIN VEREMEM!

BANA ÇOK KÖTÜ BIR ŞEYLERIN PENÇESINE DÜŞMÜŞÜM DUYGUSUNU VEREN BU KORKUNÇ HIS NEDIR?

AZ SONRA
DÜN GECE NEREYE GITTIN NADIN? CONAN'LA SENI ÇOK MERAK ETTIK!
GITMEK MI? HIÇ BIR YERE GITMEDIM BABA!

YALNIZCA SAÇLARIMI TARADIM, YATAĞIMA GIRDIM VE HEMEN UYUDUM.

O GECE GEÇ SAATLERDE..
EĞER SENI ILGILENDIRIRSE BEN DEĞERLI GANIMETLERIN BULUNDUĞU BIR YERLER ÖĞRENEBILIRIM KIZIL SAKAL!
SENCE MAHZURU YOKSA BU GECE OLMAZ ESKI DOSTUM!
BU GECE HALLETMEYE SÖZ VERDIĞIM BAŞKA BIR IŞIM VAR!

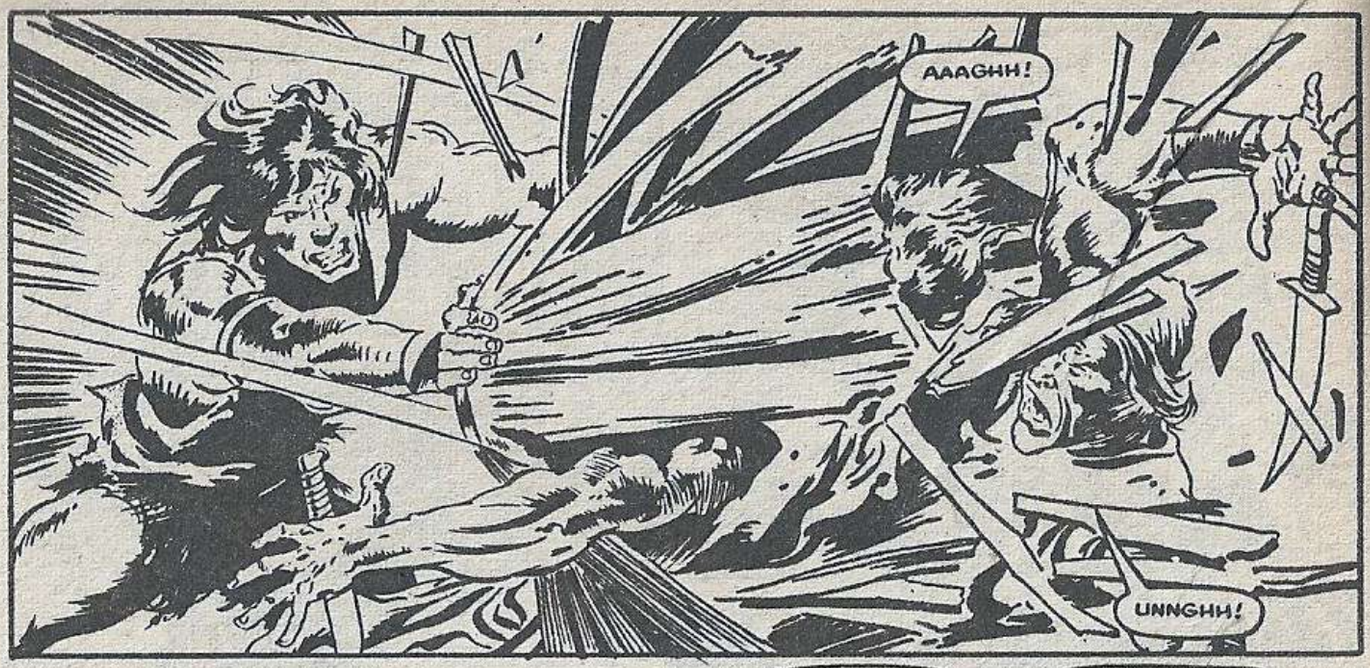
AAAGHH!
UNNGHH!

UUUUHH!
EĞER MARTA ONU İSTİYORSA BUNUN PEŞİNE KENDİSİ DÜŞSÜN!

EVET ÇAKAL SOYU? NEDEN SALDIRDINIZ?
O EJDERHANIN.. ÖHHÖ! ALTINDAN ÇALDIĞIN DEĞERLİ TAŞI...

ONU İSTİYORUZ!
UNNFFF!
O ZAMAN HEPİNİZ BUDALASINIZ! EJDERHA MABEDİNİ YAĞMALADIĞIM DOĞRU...

...AMA TAŞ FİLAN ALMADIM.

AYNI ANDA NADİN'İN YATAK ODASINDA...
DÜN GECE OLANLARI TAM OLARAK ANIMSAYABİLSEYDİM KEŞKE!
BÖYLE SAÇIMI TARARKEN BİR YANDAN DA YENİ AYNAMA BAKIYORDUM. SONRA BİRDEN BİRE...
OHH! İŞTE YİNE OLUYOR! AYNANIN İÇİNDEN MEŞUM BİR SİS YAYILIYOR. TÜM BENLİĞİMİN İÇİNE İŞLİYOR SANKİ!
ZİHNİME SAHİP OLUYOR VE.. GÖVDEME! BEN İSE... MÜCADELE EDEMİYORUM
BAŞKA BİR YERDE
YANİ SEN ŞİMDİ KİMMERYALININ DOĞRU SÖYLEDİĞİNE Mİ İNANIYORSUN?
BUNU ANLAMANIN BİR TEK YOLU VAR DEĞİL Mİ?
EĞER BARBAR O TAŞI GERÇEKTEN ALMAMIŞSA.
"...O ZAMAN TAŞ HALA EJDERHA PUTUNUN ALTINDAKİ, SOYGUNCU PAPAZLARIN SAKLADIĞI YERDE DURUYOR OLMALI..."

AYNI ANDA...
SANA SÖZ VERDİĞİM GİBİ BURADAYIM NADİN. AMA YİNE DE..
BANA NADİN DEYİP DURMA ADIM THAZARRA!

YAŞLI TANRILAR YAŞAM GÜCÜMÜ BU AYNANIN İÇİNDE TUTSAK ETMEDEN ÖNCE İBLİSLER BENİM ZINCİRLİ KÖLELERİMDİ!.

"VE SENİN EN VAHŞİ HAYALLERİNDEN BİLE ÖTE GÜÇLERİM VARDI"
CROM'UN DİŞLERİ! UFF! BU LANET OLASI BİN MİNEA* AĞIRLIĞINDA OLMALI!
* YAKLAŞIK BİR TON.

ÇABUK OL KIZIL SAKALLI DOSTUM! ÇÜNKÜ SAFAĞIN İLK IŞIKLARIYLA İŞİMİZİN BİTMESİ GEREK!

BİR HAFTA İÇİN HİÇ DEFENA SAYILMAZ!
EVET! YETERİNCE KORKUTULDU MU KÖYLÜLER OLDUKÇA CÖMERT OLABİLİYORLAR!

MİTRA! MERDİVENLERDE AYAK SESLERİ VAR.. HEM DE AĞIR BİRİNİN... TÜM DÜNYA ADINA! TANIDIK BUNLAR!

TAMAM, CONAN!
FAFNİR! HANİ İBLİS ADINA...
THAZARRA BURADA.. YANİ NADİN DEMEK İSTİYORUM!

O EJDERHANIN ALTINDA SAKLI OLAN MÜCEVHERİ ÇALMAKTA KENDİSİNE YARDIM ETMEMİ İSTEDİ!
İKİNİZ DE ACELE ETMELİSİNİZ... LÜTFEN!

EĞER ŞAFAĞIN İLK IŞIKLARI BANA ULAŞIRSA...
OH HAYIR! ÇOK GEÇ KALDIK... OLUYOR! BEN...

OH! TANRIM... NERE DEYİM BEN BU GARİP GÖRÜNÜMLÜ YER NERESİ? NEDEN ODAMDA DEĞİLİM?

DÜNYADA HİÇ KİMSE O NESNEYİ YARDIMSIZ KALDIRAMAZ CONAN! İZİN VER DE...
HAYIR!

YMIR'İN KANI! BUNA İNANMIYORUM! KIPIRDAMAYA BAŞLADI...

ORADA MI BARBAR?
EVET KIZIL SAKAL. VE BİÇİMİNE BAKILIRSA...

...BENCE BU TAŞA NADİN'İN AYNASININ TUTACA YERİNE KONMASI İÇİN ÖZELLİKLE TRAŞLANARAK ŞEKİL VERİLMİŞ!
CONAN! HAYIR... ONU AYNAYA KOYMA!

NEDENİNİ BİLMİYORUM... AMA KÖTÜ BİR ŞEYLER OLACAĞINI HİSSEDİYORUM!
BU YALNIZCA DEKORATİF BİR TAŞ KIZIM! VE OLDUKÇA DEĞERLİ OLDUĞUNA DA HİÇ KUŞKUM YOK!

ŞİMDİ OLDU!
HAHAHAAAA

SANA SONSUZ ŞÜKRANLARIMI SUNARIM ÖLÜMLÜ BUDALA TAŞ İLE AYNAYI BİRLEŞTİREREK BENİ KÖTÜLÜKLERİMİ SAÇMAK İÇİN SERBEST BIRAKTIN!
ŞİMDİYE DEK AYNADAN KISA SÜRELİ OLARAK ÇIKABİLDİM O DA ANCAK BİR KADIN AYNAYA BAKARSA OLABİLİYORDU!

AMA ŞİMDİ SONSUZA DEK ÖZGÜRÜM ARTIK.' İSTEDİĞİM DİŞİ ÖLÜMLÜNÜN VÜCUDUNA GİRİP...

...ZAMANIN SONUNA DEK KÖTÜLÜKLERİMİ GERÇEKLEŞTİREBİLİRİM.'
CONAN! LÜTFEN... YA... YALVARIRIM YARDIM ET.'

BU... BU AŞAĞILIK İBLİSİN BANA SAHİP OLMASINDANSA, ÖLMEYİ YEĞLERİM!
NADİN?

NADİN Mİ? HAYIR... THAZARRA'YIM. NADİN GİTTİ. ONUN BEDENİ VARLIĞIM İÇİN BİR KABUK YALNIZCA!
BU DURUMDA, BÜYÜCÜ YA DA CADI HER KİMSEN...

BAHSE GİRERİM. KILIÇIMIN BİR TEK HAREKETİYLE DÜNYAYI KURTARABİLİRİM.'
HAYIR... YAPAMAZSIN.'

DUR.' GÖZLERİNDEKİ OYAHŞI İFADE.' BELKİ BENİ YOK EDERSİN İSTEYİK NADİN'İNİNİ KAYBETMEK PAHASINA DA OLSA...

BU GÖZE ALMA-YA CESARET EDE-MEYECEĞİM GE-REKSİZ BİR RİSK! AYNAYA DÖNE-REK KOLAYLIKLA KAÇABİLİRİM!

ÜSTELİK SENİN YA-PACAĞIN HİÇBİR ŞEY BE-NİM AYNAYA GİRİP ÇIKMAMI ÖNLEYE-MEZ!
OOHHH!
İŞTE ORA-DALAR!

VE GÖRÜNÜŞE BA-KILIRSA İŞİ BİZİM İÇİN HALLETMİŞ BİLE!
EVET! BELKİ DE ONU ALMIŞLAR-DIR!

ANCAK ONLAR-DA UZUN SÜRE KALMAYACAK!
DURUN! KIZ!

ÇOK DOĞRU BARBAR! BU KIZA BİR BAK! SEN O TAŞI BİZE MEMNUNİYETLE VERECEKKEN NEDEN DÖVÜŞELİM SENİNLE ?

AH! GÜZEL BARBAR!

NE YÜREK ISITICI BİR ARMAGAN.

LANET OLSUN! BU DA NEDİR?
MARTA! BUNLAR PAPAZLAR...

"GALİBA YUKARI ÇIKIYORLAR."

ONLARLA BAŞA ÇIKABİLİRİZ.!
RAHATLA KIZIM.! SENİ KURTARDIM!
FAFNIR!

HAYDI!

MARTA! AYNA..
MİTRA BİZİ KORUSUN!
İLK BEDENİM GÖREVİNİ YAPAN KIZ KAÇTI! AMA NE ÖNEMİ VAR?

FAFNIR! ÇABUK OL!
HENÜZ DEĞİL KIZ! İP HEPİMİZ AĞIRLIĞINI ÇEKEMEYEBİLİR!

...BEDENİNE GİREBİLECEĞİM BAŞKA BİR DİŞİ OLDUĞU SÜRECE VAR OLABİLİRİM!
N... NE OLUYOR BANA? SANKİ...

OLAĞANÜSTÜ KIZIL SAKAL! O TEK ELİNLE, BİR ÇOK KIŞININ İKİ ELLE YAPTIĞINDAN DAHA İYİSİNİ BECERİYORSUN!

İŞTE! BAKIN... AYNAYI DA ALMIŞLAR!

BİZİ İKİNCİ KEZ SOYABİLECEKLERİNİ SANMAKLA BUDALALIK ETTİLER!
AAAGHH!

MARTA! ÇOK KALABALIKLAR!
MARTA GİTTİ BUDALA: ŞU ANDA ÖNDERİNİZ THAZARRA'DIR!

HEPİNİZ BENİ İZLEYİN!

NE? BİR... BİR KILIÇ?

ALÇAK !
SWINE !!

ÇIKIŞLARI KAPATIN KARDEŞLERİM! HİÇ BİRİ SAĞ KALMAMALI!
UNNGHH!

KATLİAMIN VAHŞET DOLU SESLERİ GECENİN SESSİZLİĞİNDE YANKILANIYORDU.
VE AŞAĞIDAKİ SOKAKTA...
GÖRÜNÜŞE GÖRE SANA YENİ BİR ARMAĞAN BULMAK ZORUNDAYIM DEĞİL Mİ?
LÜTFEN KİMMERYALI BİR SÜRE İÇİN ARMAĞAN İSTEMİYORUM!
SON

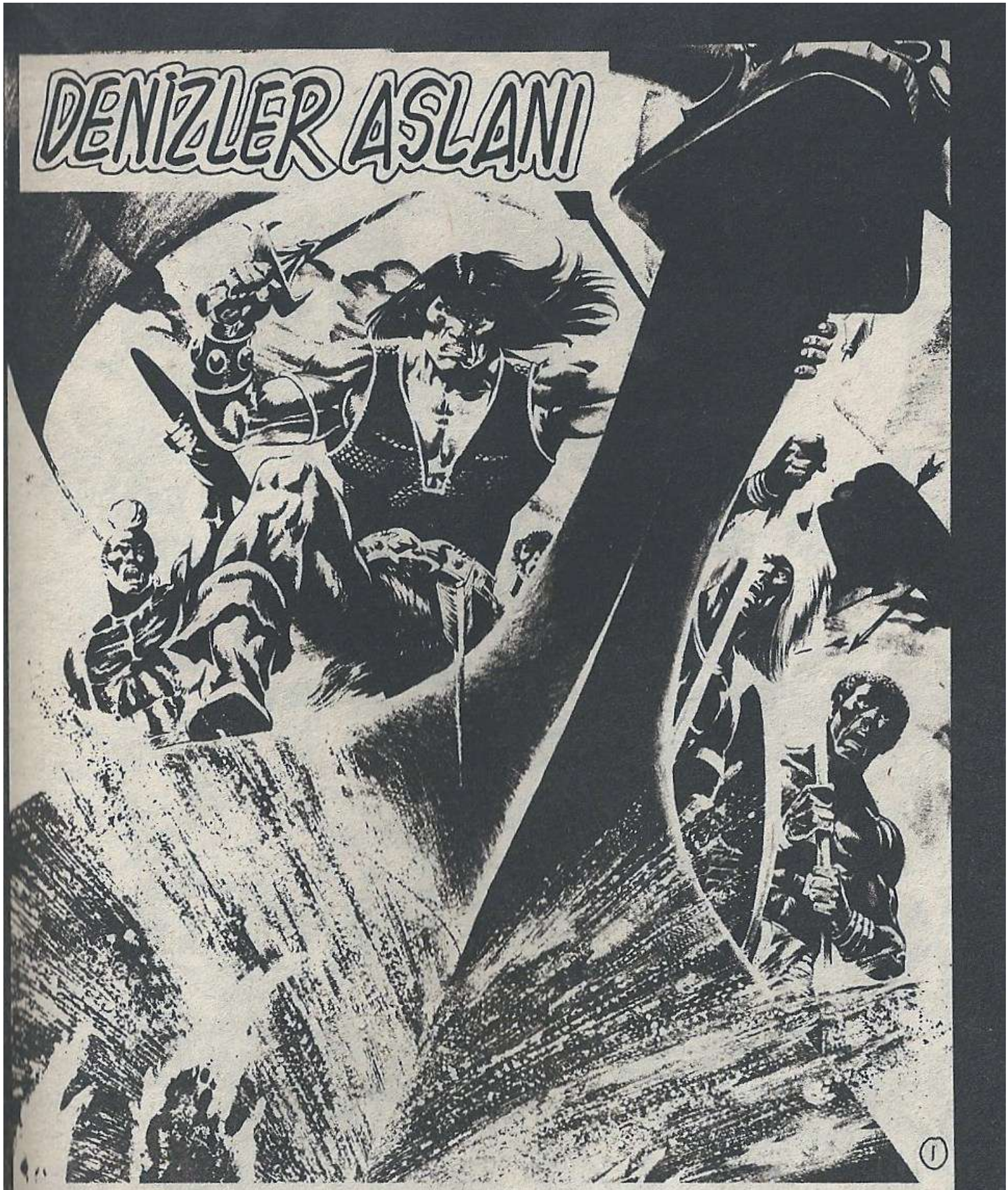

KARA YAĞIZ KORSANLAR MIZRAK VE KALKAN SESİYLE COŞTULAR.
VE KORKUSUZ ŞEFLERİNİN ADINI SAYGIYLA HAYKIRDILAR
"AMRA! DENİZLER ASLANI!"
DİMDİK DURAN ÇELİK ZIRHLI SAVAŞCININ GERÇEK ADI CONAN'DI
DALGALANAN GENİŞ İPEK YELKENİN ÖNÜNDE
VE ELİNDE KILICIYLA KAN DÖKMEYE HAZIRDI...
TEKNEDE PATLAYAN DEV DALGALARIN SESİNİ BASTIRARAK
"BORDALAYIN KARA KORSANLAR!" DİYE HAYKIRDI...

GENİŞ KILICI HAVAYI YARARAK SALDIRIRKEN
DÜŞMANLARINI KÖPEK BALIKLARINA YEM ETMEYE KARARLIYDI
KANLI SAVAŞLARDAN ZEVK ALAN KARA KORSANLAR
YÜRÜYEN BİR MIZRAK DUVARI GİBİYDİLER

IRKINDAN ALDIĞI GÜÇLE
CONAN'IN GÖZLERİNİ ATEŞ BÜRÜMÜŞTÜ
AYAKLARINA KAPANAN KORKAKLARIN
YAKARIŞLARINA KULAKLARI TIKALIYDI

BUNCA KAN DÖKEREK ELE GEÇİRMEK İSTEDİĞİ HAZİNE
KARA KIYILARIN KORSANLAR KRALİÇESİ BELİT'Dİ...
TEK GÖZLÜ BİR KÖPEK TARAFINDAN
BİR MAL GİBİ SATILMAK İÇİN KAÇIRILAN BELİT...
"ASLANIM, SEVGİLİM, KRALIM GELDİ" DİYE BAĞIRDI KADIN
"KARA KALBİNİ GÖĞÜSÜNDEN SÖKÜP ALACAK...

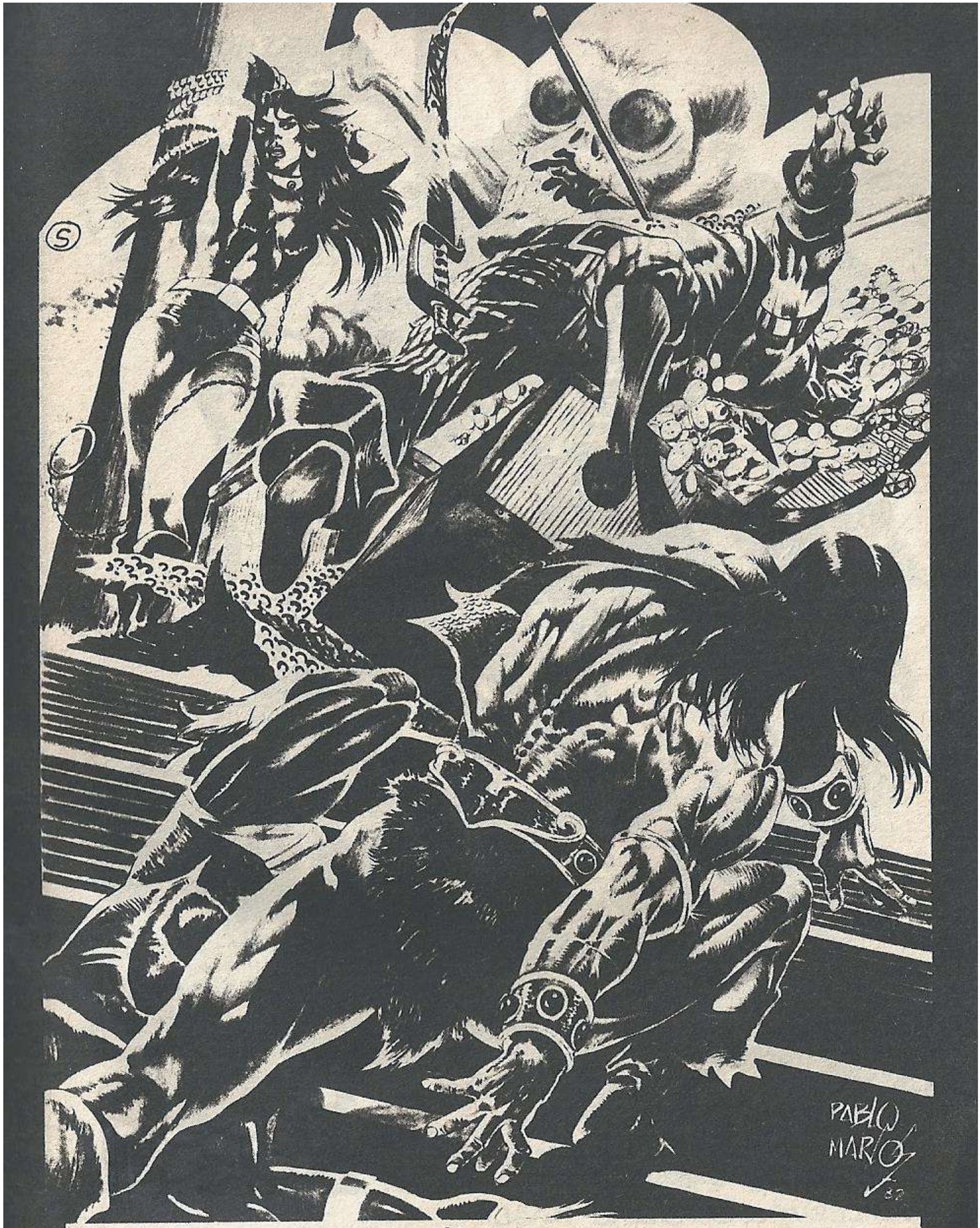

TEK GÖZLÜ KORSAN GÖĞSÜNE SAPLANAN MIZRAKLA BELIT'IN AYAKLARI DIBINE DEVRILDI.
KORSAN KRALIÇENIN ARALANMIŞ KIRMIZI DUDAKLARI KIMMERYALI'NIN ÖPÜŞÜNÜ BEKLIYORLARDI...

"KALPLERİMİZ BİRBİRİNE BAĞLI
NE ÜSTÜMÜZDEKİ TANRILAR, NE DE KALLEŞ KADERİN OYUNLA
ZAMAN YOK OLANA DEK AYIRAMAYACAK ONLARI..."
İHTİRASLARININ SÖNMEYEN ATEŞİYLE
BELİT'İN YUMUŞAK KALÇALARI VE CONAN'IN GÜÇLÜ BEDENİ

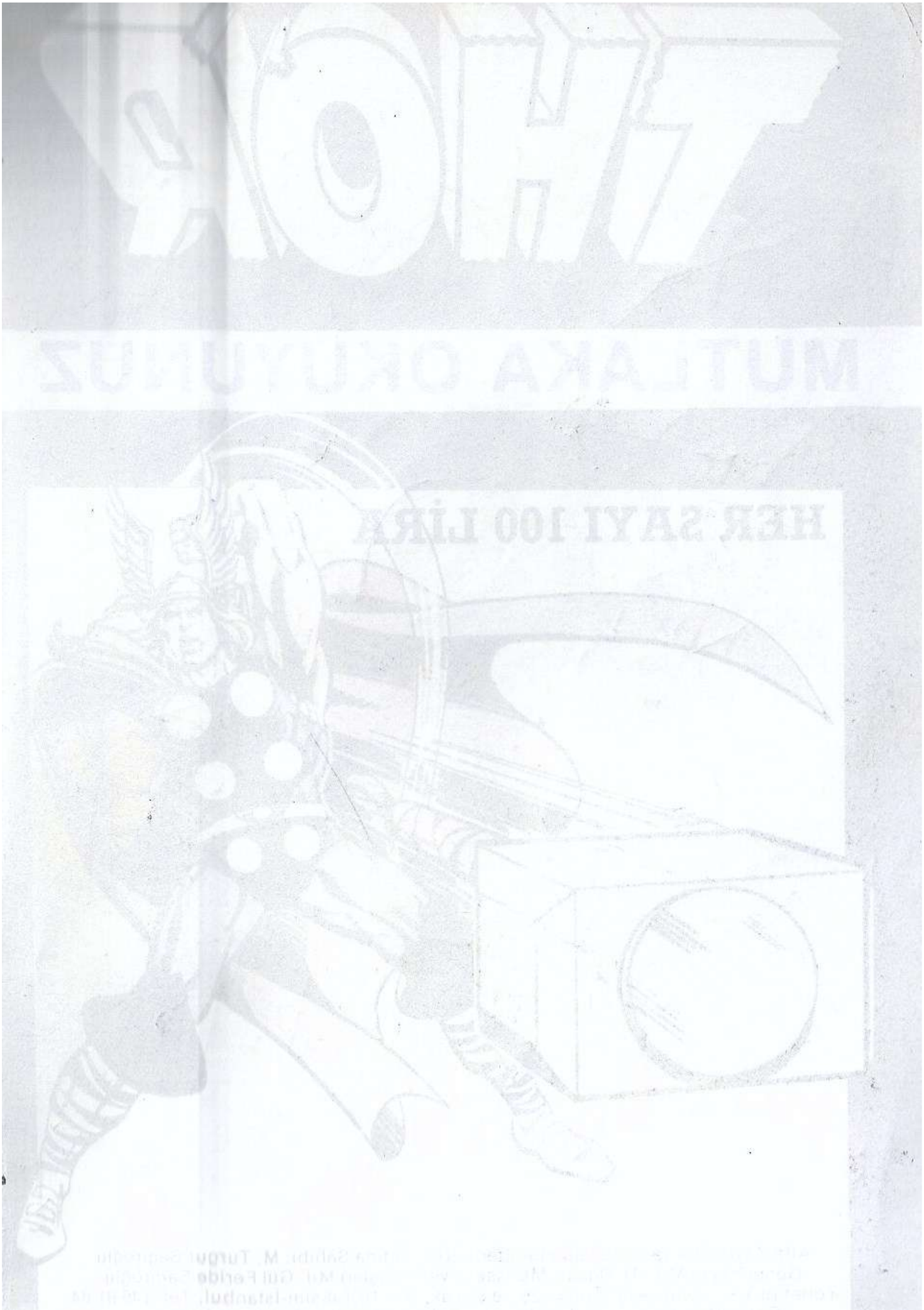

THOR

MUTLAKA OKUYUNUZ

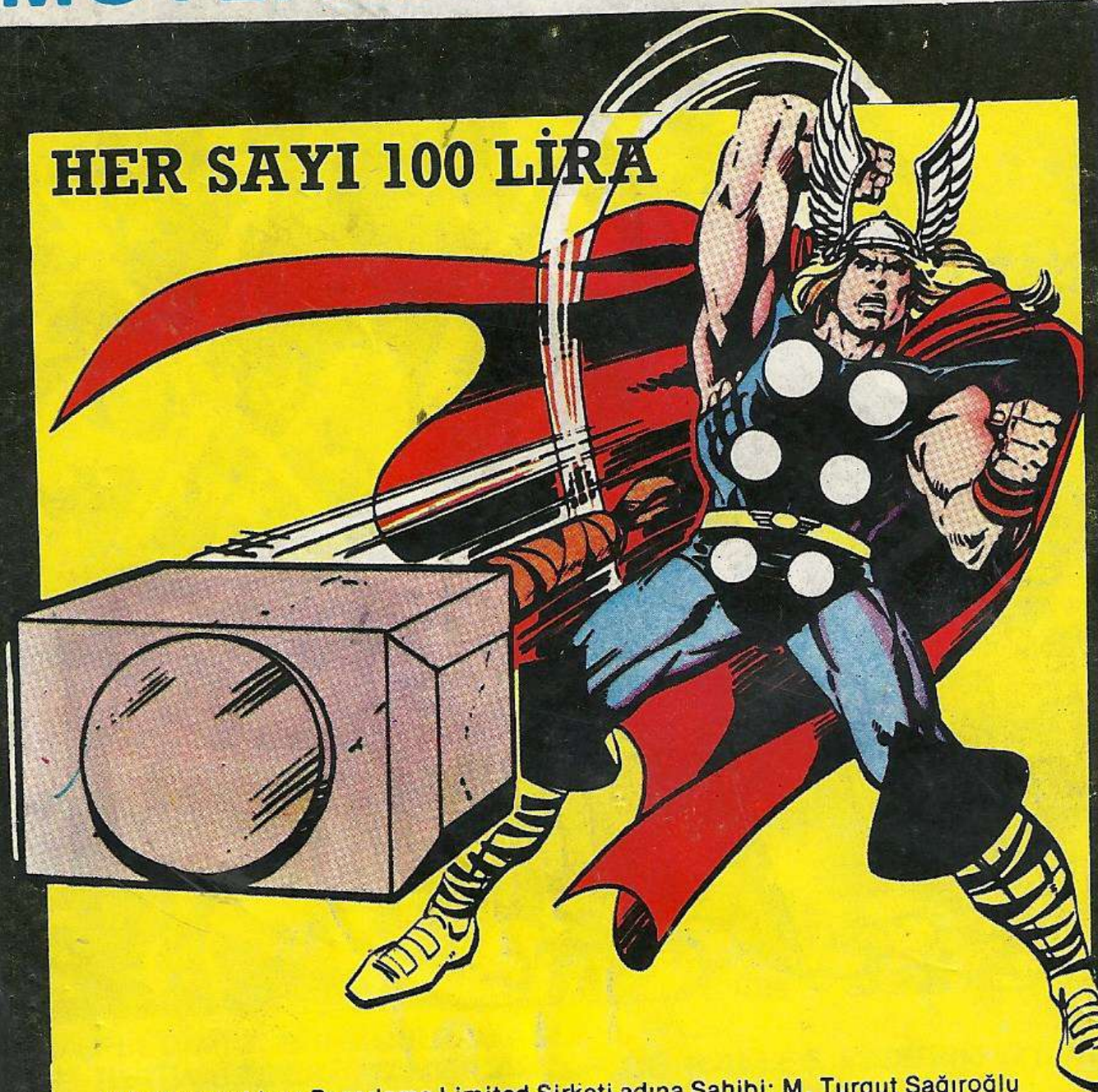

Alfa Yayıncılık ve Pazarlama Limited Şirketi adına Sahibi: M. Turgut Sağıroğlu
Genel Yayın Md: Ali Recan-Müessese ve Yazıişleri Md: Gül Feride Sağıroğlu
Yönetim Yeri: Ayazpaşa, Sulakçeşme Sokak, No: 10 Taksim-İstanbul. Tel: 149 91 84
Genel Dağıtım Hürriyet Holding A.Ş. İki haftada bir Cuma günleri çıkar.
Grafik Matbaası 522 07 16

CONAN
İlkel Çağ'ın Yenilmez Savaşçısı
SAYI: 42
200 LİRA
(KDV Dahil)
ALFA Yayınları

GRİ KURT'UN İHANETİ

SCRIPT: **Michael Fleisher** LAYOUTS: **Val Mayerik** FINISHES: **Ernie Chan** LETTERING: **Joe Rosen**

Sizin Göndericileriniz

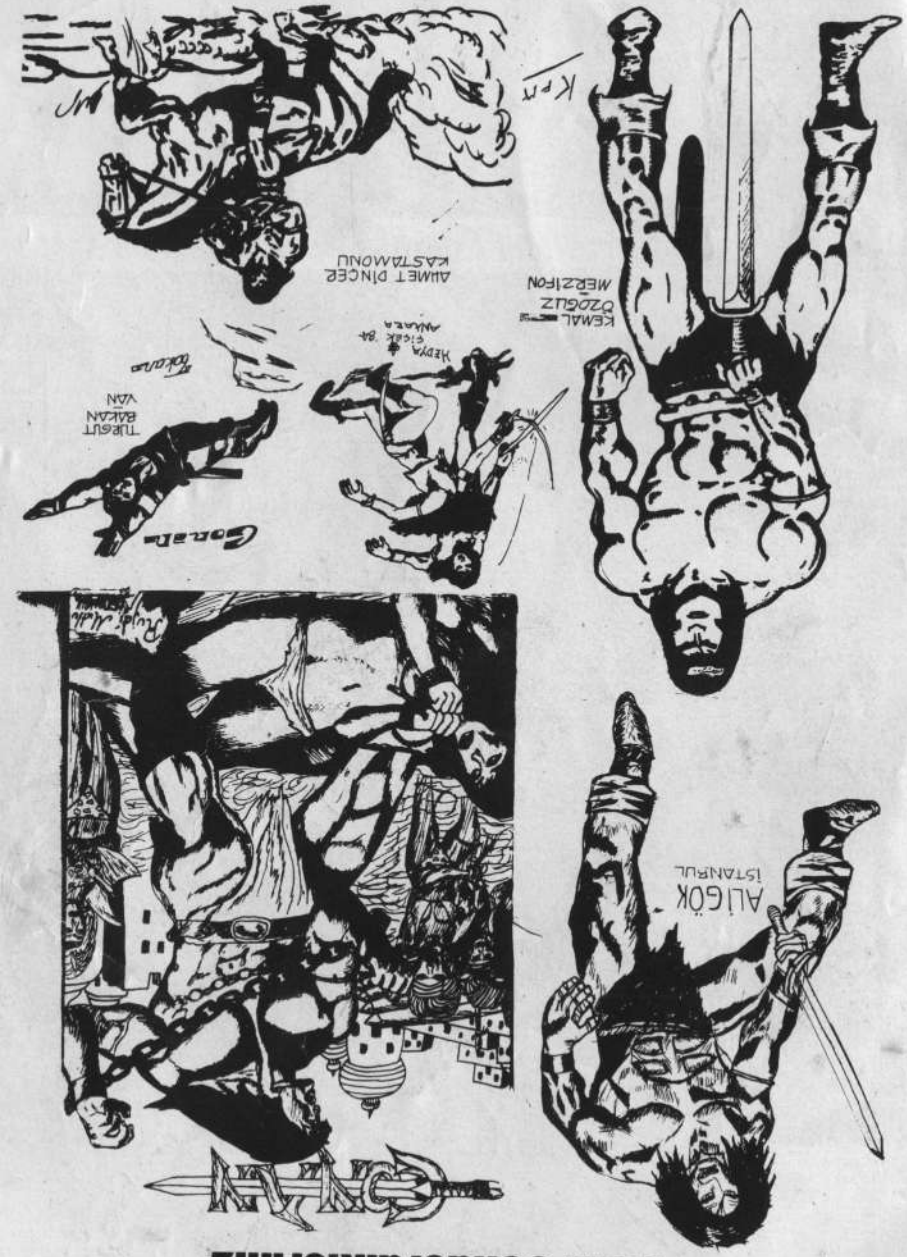

SIĞ NEHİR YATAĞINDA İKİ ORDU KIYASIYA BİR SAVAŞA TUTUŞMUŞLARDI...

HİBORYA ÇAĞININ OLAĞAN BİR SAHNESİ OLMASINA KARŞIN BU SAVAŞIN GÖRÜNTÜSÜ OLDUKÇA ALDATICIYDI...

İLK BAKIŞTA BU SAVAŞÇININ KİMMERYALI CONAN OLDUĞU DÜŞÜNÜLEBİLİR

ARDINDAKİLER İSE OPHİRLİLERE KARŞI SAVAŞAN AKİLONYA ORDUSUDUR...

ANCAK HİÇ BİR ŞEY GÖRÜNDÜĞÜ GİBİ DEĞİLDİR

BU ADAM CONAN DEĞİL; AKİLORYA KRALI KONAR'DI. BÜYÜLÜ BİR SİSİN ARDINDAKİ YİTİK BOYUTUN BARBAR KRALI...

CONAN'A İKİZİ KADAR BENZİYORDU.

BU İSE OPHİT KRALI ZARNOF.

OPHİT, BEŞ YILDIR AKİLORYA İLE SAVAŞIYORDU...

AMA SAVAŞ BİTMEK ÜZEREYDİ ARTIK...

AAAAHK!

BARIŞ. YAPACAKMISIN ZARNOF? YOKSA..

HAYIR! LÜTFEN!

BARIŞ ANLAŞMASI İMZALARIM.

SONRA.

DİNLEYİN SAVAŞÇILAR! SİLAHLARINIZI BIRAKIN!

BEŞ YILLIK SAVAŞTA İKİ TARAF DA BELİRLİ BİR ÜSTÜNLÜK SAĞLAYAMADI. BU YÜZDEN KONAR VE BEN BARIŞ YAPMAYA KARAR VERDİK.

ONİKİ GÜN SONRA ZAMORA'NIN HIRSIZLAR KENTİ ARENJUN'DA.

SARHOŞ DEĞİLSEN YÜRÜYÜŞE ÇIKALIM KİMMERYALI.

SEFİL BİR HANIN KÜFLÜ ODASI YERİNE...

SENİNLE GECEYİ DIŞARIDA GEÇİRMEYİ YEĞLERİM.

SENİN GİBİ SICAK KANLI BİR YOSMA KÜF KOKULU BİR HANI SARAY GİBİ GÖRMEME YETER.

AMA SEN BURAYI İSTİYORSAN...

EVET KİMMERYALI. O BURAYI İSTİYOR.

BİZ DE!

SALDIRIN ŞAHİN ADAMLAR!

ROLÜNÜ İYİ OYNADIN BEBEK...

CROM ADINA! ŞAHİN ADAMLAR!

BİZİ ANMSADIĞINA ÇOK SEVİNDİM...

KAHROLASI. SALDIRIMI NASIL ATLATABİLDİ?

UNNHHHH!

OOOOHH!

SARIN ÇEVRESİNİ KARDEŞLERİM. YALNIZCA İKİ KOLLU.

BİZ İSE GASP!

BU KADAR ÇEVİK OLMASAYDIN BU HAMLEM BAŞINI KOPARABİLİRDİ..

TIPKI
GHAAAA!
ÖLDÜRÜN ONU!
BECEREMEZSENİZ O BENİ ÖLDÜRÜR..
KES SESİNİ SÜRTÜK!
BU BARBAR YÜZÜNDEN ÖRGÜTÜMÜZ ÇOK ADAM YITTİRDİ...
*
*"CANAVARIN GÖZLERİ. VE "CONAN'A KARŞI CONAN"
DAHA DA KÖTÜSÜ BİZE KARŞI KAZANDIĞI ZAFERLER YÜZÜNDEN SANIMIZA LEKE SÜRÜLMEYE BAŞLANDI...
BUNA İZİN VEREMEYİZ!
ŞAHIN AŞKINA! BİR...

UMARIM BİR YABANCININ SENİN KAVGANA KARIŞMASINA GÜVENMEZSİN BARBAR!
ARRGGHH!!
GÜVENMEDİM YABANCI!
BURADA HERKESE YETECEK KAN VAR.
İYİ!
ADIM CONAN!
GNNGHHH!
BİLİYORUM. PATRONUM SENDEN SÖZETTİ.
ÜLKEMDE BANA GRİ KURT DERLER...

KOLUN-DAKI YARA AĞIR MI?
PEK DEĞİL!

KANAMA DİNDİ BİLE
UNNFFF!

DEFOL SÜRTÜK VE GÖRDÜKLERİNİ KİMSEYE ANLATMA!

BARBARLA GÖRÜŞECEK ÖZEL BİR İŞİMİZ VAR.
KURT POSTLU SAVAŞÇI TUTSAĞIYLA YOLA KOYULDU...

SONRA...
İŞTE BARBAR!

SİS!

SONUNDA UÇ GÜNEŞLİ DÜNYAYA GELDİK...

KRALIM İSTEDİĞİ İÇİN GETİRDİM SENİ BURAYA

AKİLORYA KRALI KONAR!
GELDİĞİNE SEVİNDİM CONAN.

ÖTE DÜNYADAKİ İKİZİMİN YARDIMINI İSTİYORUM..

BURADAN AYRILDIĞIMDA TEK İSTEDİĞİN BENİ ÖLDÜRMEKTİ.
O ZAMAN BANA KOMPLO HAZIRLAYAN SEBEBEDEN ÖLDÜĞÜNÜ SANMIŞTIM..*
* CONAN'A KARŞI CONAN

KARIM ZENORYA. BENİM YOKLUĞUMDA AKİLORYA'YI NASIL KORUDUĞUNU VE TAHTIMI ELE GEÇİRMEK İSTEYENLERİ NASIL BOZDUĞUNU ANLATTI BANA.

CONAN KENDİ DÜNYASIYLA ÜÇ GÜNESLİ BU TUHAF DÜNYAYI AYIRAN SİSİ İLK KEZ BİR YIL KADAR ÖNCE GEÇTİ.

HAİNLER TARAFINDAN KAÇIRILAN KRAL KONAR'A OLAN BENZERLİĞİNDEN DOLAYI BİR ANDA KENDİNİ AKİLORYA TAHTINDA BULMUŞTU.

HATTA KONAR'IN SICAK KANLI KRALİÇESİ ZENORYA İLE TATLI SAATLER GEÇİRMİŞTİ. KADIN, GERÇEK KOCASI OLMADIĞINI ANLAMASINA RAĞMEN CONAN'A AŞIK OLMUŞTU.

SONUNDA KONAR, KENDİNİ KAÇIRANLARDAN KURTULUP GERİ DÖNMÜŞTÜ.

KOMPLOCULARIN ADAMI SANDIĞI CONAN'I ÖLDÜRMEK İÇİN ELİNDEN GELENİ YAPMIŞTI.

AMA CONAN SARAYDAN KAÇMAYI BAŞARMIŞTI.

...VE BÜYÜLÜ SİSE DALIP KENDİ DÜNYASINA DÖNMÜŞTÜ...

AMA ŞİMDİ YİNE AKİLORYA KRALLIK SARAYINDAYDI.

SANA İHTİYACIM VAR CONAN. BEŞ YILDIR GÜNEYDE OPHİT KUZEYDE NEMERYA İLE SAVAŞIYORUM.

SÜREKLİ SAVAŞLAR HAZİNEMİ TAMTAKIR BIRAKTI. AMA SONUNDA OPHİT'İ KILIÇ ZORUYLA BARIŞA ZORLADIM.

BUNDAN BÖYLE YALNIZ NEMERYA İLE SAVAŞACAĞIMDAN NEMERYA KRALI BU ANLAŞMAYI ENGELLEMEYE ÇALIŞACAKTIR.

ANLAŞMA İMZASINI GECİKTİRMEK İÇİN NEMERYALI KÖPEKLER ZENORYA'MI KAÇIRDILAR. KRAL OLAR; ONU KURTARMAK İÇİN ANLAŞMAYI ERTELEYECEĞİMİ SANIYOR. ERTELEME OPHİTLİLERİ KIZDIRIR.

BU YÜZDEN ZENORYA'YI SENİN KURTARMANI İSTİYORUM. BEN ANLAŞMAYI İMZALAYANA DEK SENİ KONAR SANAN NEMERYALILARI OYALARSIN...

GRİ KURT!

GRİ KURT EN GÜVENDİĞİM SAVAŞÇIMDIR CONAN. YOLCULUKTA SANA YARDIM EDECEK...

EVET MAJESTE...

BU İŞİ BAŞARIRSAN CONAN, BÜYÜK BİR SERVETE BOĞARIM SENİ...

BÖYLECE DAHA SONRA...
BAK MAREK! NEMERYALI ŞEFLERİMİZİN PLANLADIĞI GİBİ, KONAR, ZENORYA'YI KURTARMAK İÇİN BAŞKENTTEN AYRILIYOR. İMZA TÖRENİNE YETİŞEMEZ ARTIK.

SONRA...
BEN BURADAN GERİ DÖNÜYORUM..
HEPSİNİ ATLATTIK BARBAR.
KRALIN ÖZ ANNESİ BİLE SENİN OĞLU OLMADIĞINI SÖYLEYEMEZDİ...

DAĞ GEÇİTLERİNDE ZENGİN YOLCULARIN YOLUNU GÖZLEYEN HAYDUTLAR VARDI...
İNANAMIYORUM. KRAL KONAR BU..

YALNIZ YOLCULUK ETTİĞİNE GÖRE ÇILDIRMIŞ...
YA DA YAŞAMAKTAN YORULMUŞ...
AMA BU KRAL'IN AKLI BAŞINDAYDI.

VE YAŞAMAYI SEVİYORDU...
GHAAAA!

İKİ DAĞ HAYDUTU DA BUNU ANLADILAR...
UHNGHH!

BU ANLADIKLARI SON ŞEYDİ...

BU SIRADA AKILORYA'NIN BAŞKENTİNDE...
OPHİT KRALI ZARNOF'A YOL AÇIN!
ZARNOF'U SEVİMSİZ BİR SÜRPRİZ BEKLİYOR.
KRAL KONAR'IN KARŞILAMAYA ÇIKMADIĞINI GÖRÜNCE ŞAŞIRACAK.

AMA AZ SONRA...
HOŞ GELDİNİZ DOSTUM!
HOŞBULDUK KONAR... DİLERİM ÜLKELERİMİZ ARASINDAKİ DOSTLUK BÜYÜR VE GELİŞİR...

GÜZEL KRALİÇE-NİZ NEREDE? TANIŞMAK İSTERDİM...
BİRAZ RAHATSIZ AMA YAKINDA ARAMIZA KATILIR.

NASIL OLUR? ZARNOF'LU KARŞILAYAN KONAR'DI...
İMZAYA DAHA ZAMAN VAR. YENİ BİR-ŞEYLER DÜŞÜNEBİLİRİZ.

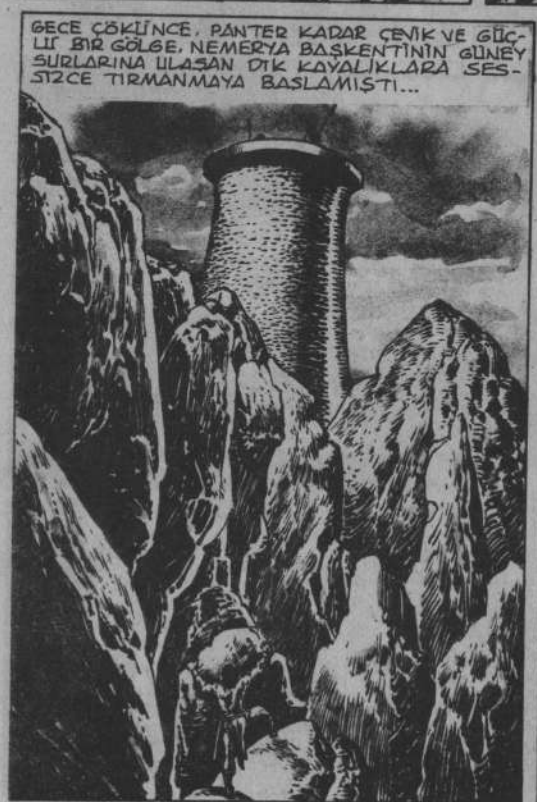
GECE ÇÖKÜNCE, PANTER KADAR ÇEVİK VE GÜÇLÜ BİR GÖLGE, NEMERYA BAŞKENTİNİN GÜNEY SURLARINA ULAŞAN DİK KAYALIKLARA SESSİZCE TIRMANMAYA BAŞLAMIŞTI...

AAHHH!
NE? SU MEŞALEY! TUTUŞTURUP...

ALARM VERMELİYİM...

AMA... AH!

BU SIRADA NEMERYA KRALI OLAR'IN SARAY ZİNDANLARINDA...
PİS PLANLARINIZ İŞE YARAMAYACAK APTALLAR...

AH! KRAL ONAR! BENİ NE ZAMAN ZİYARET EDECEĞİNİ MERAK ETMEYE BAŞLAMIŞTIM...
NELER HİSSETTİĞİNİ BİLİYORUM SEVGİLİ ZENORYA...

KOCANIN OPHIT ILE BARIŞ IMZALAMASINA HIÇBIR ŞEYIN ENGEL OLAMAYACAĞINA INANIYORSUN...

AMA YANILIYORSUN. KONAR ÖNCELIKLE ONURUNA YÖNELEN BU HAKARETIN ÖCÜNÜ ALMAK ISTEYECEKTIR.

SEVGILI KOCAN ŞU ANDA BURAYA DOĞRU GELIYOR. VE TAHMIN EDERSIN KI BIZ DE...

ONU KARŞILAMAYA HAZIRIZ...
AKILORYA'LI DAN SÖZLERI NASIL BULDUNUZ?
DIPLOMATIK OLARAK, BUNLARIN BIZIM OPHIT KIZLARINDAN DAHA SEVIMLI ÖLDÜKLERINI ITIRAF EDECEĞIMI SANMA!

HEM BU GECE ASIL GÖRMEK ISTEDIĞIM ŞANLI SAVAŞÇIN GRI KURT'UN DÖVÜŞ YETENEĞI...
DINDUN MU GRI KURT?

BIZ HAZIRIZ.

OOOFF!

UUUUHHHH!

BU HAKSIZLIK KONAR. GRI KURT HEPÖLDÜRMEK İÇIN DÖVÜŞMUŞTU...
AMA ARTIK BARIŞ İÇINDEYIZ.
GRI KURT'UN, YALNIZCA GÖSTERI OLSUN DIYE EN SEÇKIN MUHAFIZLARIMI ÖLDÜRECEĞINI SANMA!
ÇOK ETKILEYICIYDIN GRI KURT!
EVET!
ŞIMDI DE O ENFES YILLANMIŞ ŞARAPLARINDAN RICA EDEBILIR MIYIM KONAR?
HEMEN DOSTUM!
PSST! GRI KURT! GEL!

KONAR'IN GITTIĞINI GÖRMÜŞTÜK. ŞIMDI NASIL BURADA OLABILIYOR?
O KRAL'IN BENZERIYDI. KONAR'IN YERINE ZENORYA'YI KURTARMAYA GITTI...
GRI KURT! EN YISI SEN HEMEN NEMERYA'YA GIT VE...
"EFENDIMIZ KRAL OLAR'A BU KÖTÜ DURUMU ANLAT!"
BU SIRADA CONAN, KRAL OLAR'IN SARAYI ALTINDAKI KANALIZASYON ŞEBEKESIYLE BIRLEŞEN DERENIN KIYISINDAYDI...

BU SIRADA AKTLORYA'DA
SON TURU SEN KAZANDIN KONAR.
HEMEN HAREKETE GEÇMEZSEK HIÇBIR ŞEY ANLAŞMANIN İMZALANMASINI ENGELLEYEMEZ.

CONAN'IN ÇAMURLU KANALIZASYON LABİRENTLERİNDEN SARAYIN KORİDORLARINA ULAŞMASI SAATLER ALMIŞTI...

BİRDEN
DUR YABANCI! SEN KİMSİN?

YAKALAYIN ONU!
UZAĞA GİDEMEZ. BU KORİDORUN SONUNDA BEŞ, ALTI METRELİK BİR DUVAR VAR!

AMA...
NE BİÇİM ADAM BU ŞEYTAN MI YOKSA?

DİK KAT!
YAAAAA!
UUHHHH!

KIMMERYALI CONAN, MUHAFIZLARLA KARŞILAŞTIKÇA KILICIYLA ÖLÜM SAÇIYORDU...
AAAAH!
DAYANIN! SALDIRIN!

BU ONU DURDURUR...

BİRDEN TAŞ ZEMİN AÇILIVERDİ... VE...

...CONAN KARANLIK BİR ZİNDANA UÇTU...

ŞUNA BAKIN, KUMANDAN!

YAKALADIĞIMIZ ADAM AKİLORYA KRALI KONAR'MIŞ...
KRALA HABER VEREYİM.

CONAN SÖĞÜK TAŞLAR ÜZERİNDE DOĞRULDU...
KONAR? GERÇEKTEN SEN MİSİN?

HAYIR! ŞİMDİ DAHA İYİ GÖRÜYORUM. KONAR DEĞİLSİN SEN...

OH! CONAN! SEVGİLİM! DÖNMEN İÇİN HEP DUA EDİYORDUM...
ZENORYA! DİNLE BENİ! BURADAKİLER BENİ KONAR SANMALILAR...
NÖBETÇİ! KAPIYI AÇ!

AYAĞA KALK KONAR! BENİMLE GELECEKSİN!

BU SIRADA
BIRKAÇ GÜNDE CANCİĞER DOST OLUNERDİLER...
BİR SAAT SONRAKİ İMZA TÖRENİNİ NASIL DURDURABİLECEĞİMİZİ BİLİYORUM

AZ SONRA SARAYIN ÜST KAT KORİDORLARINDAN BİRİNDE...
KRALIMIZ, KRAL KONAR İLE İYİ BİR ANLAŞMA YAPTI...
EVET...BUNDA KRAL ZARNOF'UN DANIŞMANLARI OLARAK BİZİM DE PAYIMIZ VAR...

AMA BİZ NEMERYALILAR BUNDAN HOŞLANMADIK-
UHHRRK-*
UNNGHH!

BUNLAR ZARNOF'UN YÜKSEK RÜTBELİ ADAMLARIYDI. CESETLERİ BULUNUNCA...
...ZARNOF BUNDAN AKLORYALILARI SORUMLU TUTAR.

VE ANLAŞMAYI YIRTAR.

BU SIRADA NEMERYA'DA...

SOYLU KONUĞUMUZ ACIYA DİRENÇ GÖSTERİYOR DEMEK GROTAK...

EN KESKİN KERPETENLERİM BİLE BAŞKENT SAVUNMASININ AYRINTILARINI ANLATMAYA RAZI EDEMEDİ ONU. AMA BUNUN BAŞKA YOLU DA VAR.

NEREDEN BAŞLAYALIM DERSİN?
BENCE GÖZLERİNDEN. BEN BİR GÖRLE İDARE EDEBİLİYORUM.
GASP!

HAYIR!

CONAN! YARDIM ET!

CONAN MI? DUYDUNUZ MU? ONA CONAN DEDİ!
BU UZUN BİR ÖYKÜDÜR PİS SÜRÜNGENLER!

AMA BUNU DİNLEMEYE ÖMRÜNÜZ YETMEYECEK.
KURTULDU!

O İŞKENCE ALETİNİ NASIL PARÇALAR?
AAAAAAA

IRLIS MISIN SEN?
UNNGHHH!

GNNGHHH!

YALVARIRIM...

AC! BANA!

CONAN! EĞER BU KAÇARSA HERKESİ AYAKLANDIRIR.
MERAK ETME!

ŞU ANDAN SONRA BOĞAZINDAN ÇIKACAK TEK SES ÖLÜM HIRILTISI OLACAKTIR...
GASP!

İŞKENCE ODASINDAKİ UZUN VE ACILI SAATLER KIMMERYALININ HIZINI VE GÜCÜNÜ ETKİLEMİŞTİ AMA...

YALNIZCA ÖLÜM, ONUN BARBAR RUHUNDAKİ YENMEK TUTKUSUNU DURDURABİLİRDİ...

AAAHHGA!
YALNIZCA SOĞUK MEZAR, ONU ÇAĞININ EN GÜÇLÜ SAVAŞÇISI YAPAN ÖZELLİKLERİNİ DİZGİNLEYEBİLİRDİ.

YİNE DE ÖLÜM BİR GÜN, TÜM CANLILARDA OLDUĞU GİBİ CONAN'INDA KARŞISINA DİKİLECEKTİ...
...AMA O GÜN CONAN'I AYAKTA VE ELİNDE KILIÇIYLA SON NEFESİNE DEK SAVAŞMAYA HAZIR BULACAKTI...

TOPLA KENDİNİ KADIN! EVE GİDİYORUZ.

YETERİNCE HIZLI HAREKET EDEBİLİRSEK...

"AKİLORYA'DAKİ ANLAŞMA ŞENLİKLERİNE DE YETİŞEBİLİRİZ. BELKİ..."
İŞTE! BEN ANLAŞMAYI İMZALADIM MAJESTE! SIRA SİZDE...
EFENDİMİZ!

NE VAR ŞİMDİ? BÖYLE...

OPHİTLİ DANIŞMANLARDAN İKİSİ ÖLDÜRÜLMÜŞLER...

YOKSA BU ÖNEMLİ ANDA RAHATSIZ ETMEK İSTEMEZDİM..

NE? BUNDAN KUŞKULANMALIYDIM. BIZ OPHITLILERIN AKTLORYA İHANETINI İLK TADIŞIMIZ DEĞIL BU...

KES ŞU HOMURDANMANI ZARNOF! BU CINAYETLER SENIN KADAR BENI DE ŞAŞIRTTI...

BUNUN SORUMLULARINI BULACAĞIM...
PEKI ÖYLEYSE. SUÇLULARI BULMAN IÇIN SANA BIR GÜN SÜRE!

AMA BUNDA BIR HILE VARSA KONAR...

"YENIDEN SAVAŞMAYA HAZIRIM."
CONAN! EN ÇOK NEYI İSTIYORUM BILIYOR MUSUN?

SEN VE BEN IKIMIZ...
ŞU ANDA IKIMIZIN BEKLENMEDIK BIR KONUĞU VAR..

KRALIÇE ZENORYA! İSTEDIĞIN KONAR'A DÖNMEMEKSE BUNU SAĞLAYACAĞIM. ASLINDA NEMERYALI EFENDILERIMIN İSTEĞI, IKINIZIN DE AKTLORYA'YA DÖNMEMENIZ.

ATINA ATLA VE BEN BU SOLUCANLA ILGILENIRKEN DÖRT NALA KONAR'A GIT.
SENI BIRAKAMAM.

IKI SAVAŞÇI SESSIZCE BIRBIRLERINI TARTTILAR.

SİLAHLARIN, SESİ GERİ KTİRMEYEN ORTAK BİR DİLLERİ VARDI...

ANI SALDIRILARIN...

VE GÜÇLÜ DARBELERİN DİLİ...

UNNGHH!

UUUUHH!
BURADA GEBERECEKSİN BARBAR!

ŞİMDİ...
HUH--?

AAAGGH!

CONAN! DÜŞTÜN! İYİ MİSİN SEVGİLİM?

SANA GIT DEMISTIM KADIN!
BIRAK KALSIN BARBAR!

VE NASIL ÖLDÜĞÜNÜ GÖRSÜN...

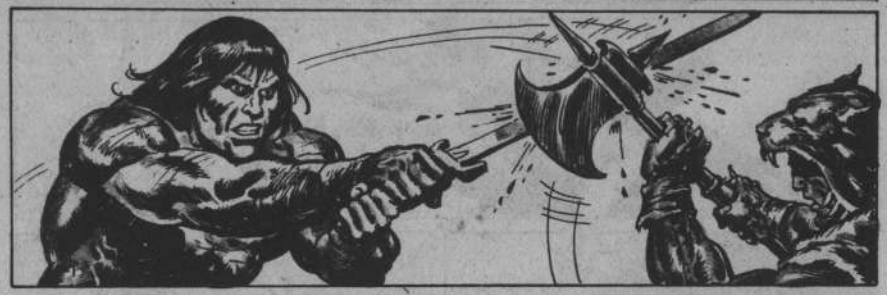

GNNGHHH!

UUUUHH!

BURADAN KIMIN SU YÜZÜNE ÇIKTIĞINI GÖREMİYORUM.
DAHA YAKINDAN BAKMALIYIM...

TANRILAR!

GENÇ KRALİÇE, AKİLÖR-YA BAŞKENTİNE DOĞRU ÇILGINCA AT SÜRÜYORDU.

SONUNDA...
KRALİÇE GELİYOR! KAPIYI AÇIN!

NEMERYALILARDAN NASIL OLMUŞ DA KURTULMUŞ KRALİÇE?
KRALIMIZ KONAR BUNA ÇOK SEVİNECEK.
KONAR SEVİNECEK AMA

...BU ADAMLARIN SEVİNMEYECEĞİ KESİN.
BU ZENORYA AMA KRALIN İKİZİ YOK.
ZAMAN YİTİRMEDEN TÜM NEMERYA CASUSLARINI TOPLAMALIYIZ...

SONRA..
GRI KURT'UN HAIN OLABILECEĞINE INANAMIYORUM.
SENI EN ÇOK RAHATSIZ EDEN GRI KURT'UN IHANETI MI?
DAHA AÇIKLAYICI ŞEYLER YOK MU?

CONAN'IN ÖLMESI GIBI...
AĞLIYORSUN...

TANIMADIĞIMIZ BIR DÜNYADAN GELEN PARALI ASKER IÇIN GÖZYAŞLARI HA!

AMA BELKI DE SEN ONU SANDIĞIMDAN DAHA IYI TANIYORSUN!
KONAR NEREYE?
KAHROLASI!

SÜTUNLARIN ARDINDAKI GÖLGELER...
KIM GIZLENIYOR ORADA?

BAH! NEMERYA CASUSLARI DEMEK...
ZARNOF'UN ADAMLARINI DA SIZ ÖLDÜRDÜNÜZ...
ÖLDÜRÜN!

HEPINIZ BIRDEN GELIN BAKALIM...
AAAHH!

BENI HEP ZEVK IÇINDE YÜZEN BIR KRAL MI SANDINIZ?

KRAL OLMADAN ÖNCE KUZEYLİ BİR BARBAR SAVAŞCIYDIM...
UNNFF!

VE BEN...
UNNFFF!

SENİ ÇAKAL DÖLÜ!
TEK BAŞINA AMA ON ADAMA BEDEL BU...

AMA BİZ ON KİŞİDEN FAZLAYIZ!
ŞURAYA BAKIN!

GRİ KURT!
İYİ... DÖNDÜ DEMEK...

BİZE YAR-DIM...
GHAAAAA!

KRON ADINA! GRİ KURT BEN-DEN YANA

NASIL O-LUR BU?
YAAAAAAAA

NEMERYALI CASUSLAR DA ŞAŞIRMIŞLARDI...

TARAF DEĞİŞTİRMİŞ BU...

AMA NEDEN? OPHİTLİLER DAHA MI FAZLA PARA VERDİLER?

BAH! PARASINI KİM VERİRSE VERSİN...

...BİZE KARŞI OLDUĞU KESİN. BU YÜZDEN ÖLECEK...

GEBERTİN!

BU HAİNLERİ PAYLAŞIP TEPELEYELİM GRİ KURT!

PEKİ MAJESTE!

BU KONUDA ANLAŞTIK.

UUUUUH!

UUHRRK...

NEMERYALI KATİLLER, UĞULDAYAN RÜZGÂRDAKİ GEVREK ÇAYIR OTLARI GİBİ KANLI KILIÇ VE SAVAŞ BALTASININ ALTINDA KIRILIYORLARDI.

VE SONUNDA KIYIM DURDU...
TANIDIĞIM EN İYİ SAVAŞÇISIN GRİ KURT!

EVET MAJESTE.
CONAN--!?!

GRİ KURT! U NEHİRDE ÖLDÜRDÜM AMA BAŞKENTİN NEMERYA CASUSLARIYLA DOLU OLDUĞUNU BİLDİĞİMDEN ONUN KILIÇINA GİRMEYİ UYGUN BULDUM...

SONRA
AKİLORYA HAKKINDA KÖTÜ DÜŞÜNCELERİN KALDI MI YINE ZARNOF?
HAYIR KONAR. SINIRLENİP SENİ SUÇLAMAKLA APTALLIK ETTİM.

KENDİNİ SUÇLAMA YERİNDE OLSAYDIM BEN DAHA KÖTÜ DAVRANIRDIM.
O OLAYI UNUTALIM. BARIŞIN TADINI ÇIKARALIM.

GÖZLERİNDEN YOLCULUK OKUYORUM CONAN... ŞİMDİDEN ÇOK UZAKTA GİBİSİN...
BU ONDAKİ MACERA TUTKUSUDUR KONAR. KRAL OLMADAN SENDE DE VARDI...

GÜLE GÜLE CONAN! BU KEZ DOST OLARAK AYRILIYORUZ.
EVET DOSTUM KONAR
CONAN?

YİNE GELECEK MİSİN?
TANRILAR İZİN VERİRLERSE.

~ BU MACERANIN SONU ~

Kara Ejderhalar!

Developed by the Marvel Comics Group, a division of Cadence Industries Corporation, used with permission.
Copyright ©1985 Alla Ray Kuykendall. All rights reserved.
Bu dizinin, Türkiye'de ve Türkçe konuşulan ülkelerde kitap ve dergi

EVET TARKUIN!

İYİ! O ZAMAN SAĞ KALMA ŞANSIN OLABİLİR!

ÇÜNKÜ CONAN'IN KARA EJDERHALARDAN DAHA ÇOK MACERA YAŞAYAN ADAM OLMADIĞI KESİNDİR!

...DAHA KORKUNÇ TEHLİKELERE ATILAN DA YOKTUR!

BUZ GİBİ YMIR ADINA!. ŞEFİMİZ DOĞRU SÖYLÜYOR OĞUL! BİZ EJDERHALAR KRALIN SEÇME ADAMLARIYIZ! YETİŞTİĞİN LEJYONERLERDEN ÜSTÜNLÜĞÜMÜZ AYILARIN TAVŞANLARA OLAN ÜSTÜNLÜĞÜ GİBİDİR!

SEN ŞİMDİYE DEK ÖLÜMLÜ DÜŞMANLARLA DÖVÜŞTÜN!

AMA BİZ MABEDLER KADAR BÜYÜK İBLİSLERLE, ÖLÜ ADAMLARIN CANLI KEMİKLERİYLE, BİLİNMEYEN SÜRÜNGENLERLE DÖVÜŞTÜK VE ONLARI ANLATABİLMEK İÇİN CANLI KALDIK!

HAYIR HROLF! ÇOCUĞUMUZ SAĞ KALDI DEMEK İSTİYORSUN! BURADA KİSYANLİN'E GELİNCE...

ŞÖVALYE MİĞFERİ HANINDA BİR KUPA ŞARAP BILE ONA İKİ ÇİFT SÖZ ETTİREMEZ ARTIK...

AMA ERLİK HAKKI İÇİN BİN TANE ŞEYTANGİBİ DÖVÜŞTÜ O!...

YİNE DE OĞLUM, KUMANDAN PAULANTİDES SENDEN ÖVGÜYLE SÖZ ETTİ!

HA! ASGARD'IN GÜR SESİ ADINA, ŞEF, İŞTE ONUN RUHUNUN DEĞERİNİ KANITLAMASI İÇİN BİR FIRSAT DOĞDU BİLE!

LANET OLSUN! BU İBLİSLERİN AVLANDIĞI ÇAYIRLARDA DOLAŞMAKTANSA YOL HARAÇLARINI ÖDESEYDİKDA HA İYİ EDERDİK!

ÜSTELİK ATLARIMIZI DA CEHENNEMDEN GELEN BİR CANAVARA BIRAKTIK!

HEY! ŞİMDİ EĞER TANRILAR BİZİ KURTARIRLARSA İKİ GÖZÜMÜ DE VERİRİM!

ŞU KARA KÖPEKLERİ ÖLDÜRÜR SEK ATLARI BİZİM OLUR!

KAÇIN! BUNLARIN SAN DEĞİL... LANETLİ İBLİS!

NASIL?

STIK
ST.IK
STIK
ARRGGHH

BU İŞ OLDUKÇA KOLAYDI HA?

BİRDA- HA CESET- LERİ SAY- MADAN KI- LICINI YE- RİNE KOY- MA.
ON TANE CANLI ADAM OLDUĞUNU SAYMAMIŞ MIYDIN YOKSA?
YMİR ADINA! BUNDAN SONRA SAVAŞ MEYDANINDA KENDİNİ KAYBET- MEYECEKSİN. ARKA- NI KOLLAMAYI DA ÖĞRENMELİ- SİN.

ŞİMDİ DELİKAN- LI GELDE ŞU ŞA- RAP TULUMUNU KRAL CONAN'IN BİR AN ÖNCE İYİLEŞME- SİNE KALDIRALIM.

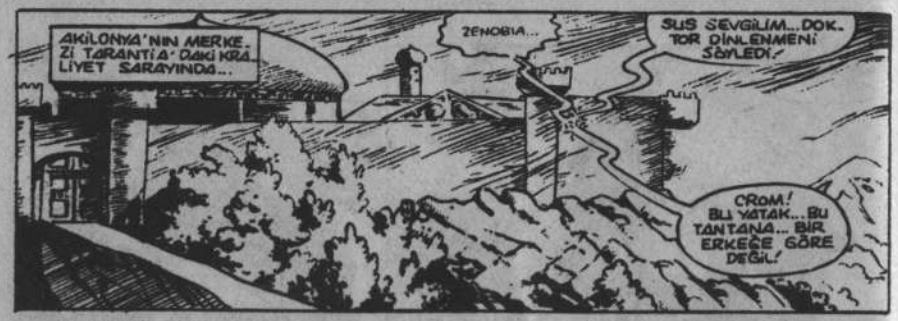
AKİLONYA'NIN MERKEZİ TARANTİA'DAKİ KRALİYET SARAYINDA...
ZENOBIA...
SUS SEVGİLİM... DOKTOR DİNLENMENİ SÖYLEDİ.
CROM! BU YATAK... BU TANTANA... BİR ERKEĞE GÖRE DEĞİL!

ZEHİRLİ BİR KADEH TARAFINDAN NEREDEYSE ÖLDÜRÜLECEKTİN CONAN* SAĞ KALDIĞINA ŞÜKREDİYORUM...
BUNUN YANI SIRA... SEN BİR YERDE TANTANA YAPILACAK KADAR UZUN BİR SÜRE KALMIYORSUN KİZATEN.
BİLİYORSUN... MİTRA'NIN KENDİ MABEDİNDEKİ O BARBAR TÖRENİNDE ISRAR ETTİĞİN İÇİN MİTRA TARAFINDAN CEZALANDIRILDIĞINI SÖYLEYENLER VAR!
PÖH! BIRAK DEDİKODUCULAR İSTEDİKLERİ ÖYKÜYÜ UYDURSUNLAR... BEN...
* GEÇEN SAYI.

ÇAVIRLAR!
NEREDEYSE UNUTMUŞTUM! O CADI DEMİŞTİ Kİ...
SAKİN OL ARTIK SEVGİLİM. ŞU ANDA KARA EJDERLER TUZLU ÇAYIRDALAR... SEN DİNLENMELİSİN!

ORADA OLACAĞINI SÖYLEYEN O CADIYI ARIYORLAR... LÜTFEN YAPMA CONAN... DİNLENMEM GEREK!
RADEGUND VE TAURUS... BUGÜN SENİ GÖRMEK İSTİYORLAR. ÇOCUKLARI KORKUTMAK İSTEMEZSİN... SENİN İYİLEŞEMEDİĞİNİ SANMAYA BAŞLAMASINLAR!
ÇOCUKLARA GÜLÜMSEYİP, İPEK ÇARŞAFLAR İÇİNDE UYUKLAMAK KADINLARA YAKIŞIR!
BEN BİR ERKEĞİM! HEM DE KİMMERYALIYIM!
ŞİMDİ ORADA ADAMLARIMLA BİRLİKTE OLMALIYDIM!

BU TANRI'NINLA NETLEDİĞİ YERDE NE ARIYORUZ HROLF?
HA! HERŞEYOLABİLİR BU!
CONAN VE LEJYONERLERİ GUNDERLAND'DA ÖLEN PRENS CONN'UN CESEDİNİ BULAMAYINCA BİR CADI ONLARI BURA YA ÇEKMEYE ÇALIŞMIŞ. EĞER HASTALANMASAYDI HEPİMİZİN BAŞINDA AT KOŞTURUYOR OLACAKTI...

EVET! BİZİM GÖRDÜĞÜMÜZ KIŞLARIN İKİ KATINI GÖRMÜŞ OLSA BİLE CONAN HALA EJDERLERİN EJDERİDİR!
BİR TERSLİK Mİ VAR?
ŞUSUN!
LEONIDAS...
TANK

BAZI ŞEYLERİ HİSSETMEYİ ÖĞRENMELİSİN!

GRRKOL GHIK GRRKOL GYETHIK

DURUN!

SYAN-LIN! NE OLDU?

SYAN-LIN? SEFİN SENİN SÖZÜNÜ HİÇ EŞİRGEMEDİĞİNİ SÖYLEDİ...
...UNUTMUŞUM!

AYININ KAFASI... TAMAMEN KOPMUŞ! YA O LEŞ KOKULU ÇAMURLAR?

ŞEF! SYAN-LIN NE YAPIYOR ÖYLE?
GALİBA SENİN HAYATINI KURTARIYOR OĞLUM!

KÜÇÜK YARATIĞIN NASIL ERİDİĞİNİ GÖRÜYOR MUSUN? İŞTE BU SEN OLABİLİRDİN... KARA EJDERLERİN İLK KURALI! KARŞINDAKİNİN NE OLDUĞUNU İYİ TANI!
KARA BÜYÜ!

KUZEY AKİLONYA'DA BAŞKA BİR YERDE, AKİLONYA'NIN BARONLAR KONSEYİ ÜYESİ BARON MALORİC'İN ŞATOSU VARDI.
O... O DA ORADA MI BÜYÜCÜ?
CONAN TUZLU ÇAYIRLARDA MI?
KENDİSİ AYNI ZAMANDA CONAN'IN TAHTININ BÜYÜK DÜŞMANIYDI.
O HİÇ BİR ZAMAN FARKETMEMELİ... HİÇ BİR ZAMAN ŞÜPHELENMEMELİ... CONAN'IN EN GÜVENDİĞİ DOSTLARINDAN BİRİYİM.

ŞİMDİ ONU DEVİRMEYİ AMAÇLADI. BUNU ANLAMADAN...
NEDEN ONU KOLAYCA ÖLDÜRMEDİĞİNİ ANLAMIYORUM. ONU VURUP ÖLDÜRECEK BİR ŞİŞEK ÇAKTIRABİLİRSİN! SANA NEDEN PARA ÖDÜYORUM KI?
AMA SEN ONU ACI İÇİNDE ÇILDIRTIYORSUN... ÜSTELİK BENİM BURNU AKAN PİÇLERİN ÖLDÜRÜLMESİNE TAHAMMÜL EDEMEDİĞİMİ DE İYİ BİLİYORSUN!

VE ŞİMDİ PRENS ÖLDÜ. GÜNE GÖRE SEN ONUN SİNİRİNİ BOZARAK DELİRMESİNE UĞRAŞIYORSUN GUNDERLAND'LI CADI* ŞİMDİ DE ÇALILIKLARDA BEKLEYEN DEHŞET...
...BU OYUNLAR YETTİ ARTIK BÜYÜCÜ! CONAN'I ÖLDÜR!
* GEÇEN SAYI.

ONU ÖLDÜR DE BU İŞ BİTSİN YOKSA...
SEN RAHAT OL BARON! KRAL ÖLECEK!
CONAN KESİNLİKLE YAVAŞYAVAŞ ÖLECEK!
KISA BİR GÜRE SONRA...
9

AYNI ANDA AKİLONYA'DA SARAYIN BAHÇESİNDE...
ÇOK MEMNUN OLDUM RADEGUND. ÖĞRETMENİN GÜLGEMAR SENİN ŞİİRİ ÇOK İYİ ALGILADIĞINI SÖYLEDİ.
TEŞEKKÜR EDERİM ANNE. AMA GÜLGEMAR BAZEN TATSIZ BİR İHTİYAR OLABİLİYOR.
KOLYEMİ GÖRÜNCE KAŞLARINI KALDIRIP "ÇIKÇIK NE BARBARCA" DEDİ.

BEN ONU PEK ZORLAYAMAM KIZIM. SOYLU BİR PRENSESİN BOYNUNA BÖYLE BİR AYI DİŞİ ASMASI PEK OLAĞAN DEĞİL.
AMA BU BABAMIN BANA VERDİĞİ ARMAĞANLARDAN BİRİ.

OH. TANRIM.
BU MUHAFIZLAR BENİ HER YERDE GÖLGE GİBİ İZLİYORLAR.

NEDEN SARAYIN İÇİNDE BÖYLE KAPANMAM GEREKİYOR ANNE?
LÜTFEN RADEGUND, BUGÜNLERDE KAFAM ÖYLE MEŞGUL KİBİR DE SENİN GÜVENLİĞİNLE UĞRAŞAMAM TATLI YAVRUCUĞUM.
BU DUVARLARIN İÇİNDE GÜVENLİKTE OLDUĞUNU BİLİYORUM.

"ŞİMDİ KARDEŞİN NEREDE?"
NOK NOK

TAURUS, ORADA MISIN?
GELİYORUM.

TAURUS...?
EVET, ANNE?

NEDEN BABANI HİÇ ZİYARET ETMEDİN? ÜSTELİK NASIL OLDU, BUNU BİLE SORMUYORSUN?

CONN, KILIÇ DÜŞMEDEN ELİNİ ÇEKMEZDİ TAURUS... AMA SEN... SEN...
CROM! KORKAK BİR ERKEK ÇOCUKLA LANETLENMİŞİM BEN!

O SENİN BABAN!
O CONN'UN BABASIYDI. BEN O ADAMI TANIMIYORUM BİLE.
BU SÖYLEDİKLERİN DOĞRU OLAMAZ.
DERHAL BABANI ZİYARET EDECEKSİN.

BU ARADA...
EĞER BU BATAKLIKLARDA BÜYÜLÜ BİR ŞEYLER VARSA SEF, BUNLAR SENCE PRENS CONN'UN ÖLÜMÜYLE İLGİLİ OLABİLİRLER Mİ?

BUNA VERECEKCEVABIM YOK OĞLUM.
OĞLAN HAKLI OLABİLİR TARKUIN... EĞER SON SAĞ KALAN ADAM KENDİNDEN GEÇİP DÜŞMEDEN ÖNCE KRALA BÜYÜDEN SÖZ ETMEDİYSE YMIR BENİ LANETLESİN!

YİNE DE HENÜZ BİZİM KRAL CONAN'A İLETECEK HABERİMİZ YOK. HAYDİ ATLARI SÜRELİM HROLF.
DURUN! MARKON NEREDE?
AĞAÇLARIN ARASINA KEŞFE GİTMİŞTİ ŞEF.
LANET OLSUN! EMİRLERE KARŞIN KAHRAMANLIK OYNUYOR.

BUNA GÖZ YUMAMAM! ONU BURAYA GETİR ŞENTOR!
HEMEN EFENDİM!

MARKON! HE, MEN BURAYA GEL!
TARKLIN! BURNUNDAN SOLUYAN BİR BOĞA GİBİ ÇAĞIRDI SENİ!

YÜZBAŞIM! HE, MEN GELİN!

YİNE O... O İĞRENÇ ÇAMUR!
KENARA ÇEKİL, ASKER!

NE? BU KUZEY BUZULLARI KADAR SOĞUK!

ERLIK!

HANGİ CEHENNEM İBLİSİ YAPTI BUNU?

BABAMIN MEZARI AYINA! TARKLIN!
BU GARİP SESLER..
İZLEYİN!

YÜZÜ...
GELİYOR MUSUN?

AYNI GÜN TA-RANTIA'DA...
AH! BUGÜNLERDE BA-RONLARIMIZ KONSEY-DE TARTIŞMALARA GİRİYORLAR. ZAVALI BEN...
ÜSTELİK DE ŞARABIN TADINA BAKAR GİBİ ZEVK ALIYORLAR BUN-DAN!
MİTRA BANA GÜÇ VER DE ONLARIN BU HUZURSUZLUKLARI-NI GİDERMEDE ETKİ-Lİ OLAYIM!

BAŞBAKAN PUBLİUS, KRAL NASIL BU-GÜN?
KRALİÇE AYELET!

YÜCE MAJESTELERİ-NİN BİR HAFTA DAHA DİNLENMESİ GERE-KİYOR LEYDİ!
O ZAMAN BİR HAFTADA-HA BURADA-YIM DEMEK-TİR! ÇÜNKÜ CO-NAN'IN İYİLEŞ-TİĞİNİ GÖRME-DEN DÖNMEYE-CEĞİM!

TABİİ... NASIL UY-GUN GÖRÜRSE-NİZ LEYDİ!
OH... ZAVALLI BEN!

YÜCE MAJESTELE-Rİ KRALİÇE ZE-NOBYA...
14

KONT TROCERO.
MAJESTELERİ!
SONUNDA ÇOK ŞÜKÜR YÜCE KRALI-YET AİLESİNİN BİR FERDİ YÜKSEK VARLIKLARIYLA KONSEYİMİZE ONUR VERMİŞLER!

KRALİÇENİZ SİZ-İNLE GÖRÜŞE-CEKTİR SOYLU BEYLER..
...TABİİ EĞER BARON AEMİLİUS TERBİYESİNİ TA-KINMA KARA-RINDAYSA...
SÖZDE YET-KİLİLERİN KAR-ŞISINDA MI?

RİCA EDERİM SÖYLEYİN, AKİLONYA PRENSİ ÖLDÜ-RÜLDÜKTEN SONRA GE-ÇEN BUNCA HAFTA BOYUNCA KRAL CONAN DEVLETİN DÜMENİNİ YÖ-NETMEK İÇİN ÖZEL ME-LANKOLİLERDEN BAŞKA NE YAPTI?
KULUÇ-KAYA YA-TAN HİÇ-KÜMADARI-MIZIN KAR-ŞISINDA KATİLLERİN AVANTAJ ARAMALA-RINA HİÇ ŞAŞMAMA-LI...

KONT TROCERO VE PROSPERO... SALTANAT VEKİLLERİMİZ KRALLIĞIMIZI BİLİ BİR DÜ-ZEN İÇİNDE TUTUYORLAR!
TROCERO İLE PROSPERO... İKİSİ DE DAL-KAVUK!

KRALİÇE DOĞRU SÖYLÜYOR! KARA EJDERLER DÖNÜNCE PRENSİN ÖLÜMÜYLE İLGİLİ BİLGİLERİ GETİRDİKLERİNDE EMİNİZ Kİ BU KONU KAPANA-CAK VE TAMAMEN BİTE-CEKTİR!
MAJESTELERİ!
İLGİLENDİĞİMİ GÖRDÜLER TROCERO MİTRA'YA DUA EDE-LİM DE BANA İNANSINLAR!
15

AYNI GECE...
ÇOK GARIP.' MARKON'U ÖLDÜREN HERNEYSE YOK OLUP GİTTİ.'

KURU ÇALILAR YA DA ÇAYIRIN NEMLİ OTLARI ÜZERİNDE ONUN VARLIĞININ ENUFAK BİR İZİ DAHİ YOK TARKUİN.'
YİNE DE, YMIR ADINA BENCE BU ANİ SESSİZLİK BİZİ EN BAŞINDA BURALARA ÇEKEN İBLİSİN GEVEZELİKLERİNDEN ÇOK DAHA KANLI DEHŞETLERİ BARINDIRMAKTADIR.

İBLİSLER OLSUN OLMASIN EN İYİSİ BU GECE BURADA KAMP KURMAK.'
GEL MORN...BİZ ARAŞTIRMAYI SÜRDÜRELİM... ÇÜNKÜ BEN YÜZLERCE KORKUNÇ İBLİSİ CONAN'IN ÖFKESİNE YEĞLERİM!

ELİMİZ BOŞ DÖNÜNCE KIZACAĞINDAN KESİNLİKLE EMİNİM.'

GENÇ LEONİDAS'I GÖRDÜNÜZ MÜ KAPTAN?

"EVET HROLF SANIRIM BİZE KATILMAKLA İYİ EDİP ETMEDİĞİNİ BİR KEZ DAHA DÜŞÜNÜYOR."
16

İŞTE YİNE O LEŞ KOKUSU YAYILIYOR.'

YEDİ CEHENNEMİN İBLİSLERİ ADINA BU İĞRENÇ ŞEY NEREDEN GELİYOR?
GRKOL
GRKOL
ÇIK

ORMAN MI?

AMA TARKUİN EĞER KILIÇLARIMIZ İŞE YARAMAZSA NE OLACAK...YANİ BÜYÜ VARSA...
ŞİLAHIN İÇİN DEĞİL SİNİRLERİN İÇİN ENDİŞELEN OĞLUM...

LANET OL SUN, YINE SESSIZLIK!
DURUN!

MEŞALE-LERİMİZ...

GRRRL-GRR-RRR

BU SESLER...
ARKAYA BAKIN...

MİTRA RUHLARIMIZI KORUSUN!
18

GRRRL-YBTHIK
BU ÇALILA-RIN BÜNYESİN-DEN ÇIKIPYUK SELİYOR!
19

BEN... BEN...

LANET OLSUN! OĞLUM ORADA HEYKEL GİBİ DURMA ÖYLE!

BU... BUNUN ŞEKLİ BILE YOK.. YALNIZCA İĞRENÇ BİR YIĞIN!
ŞIMDİ O SÖZLERİ OZANLARA BIRAK DA HAYATIN İÇİN DÖVÜŞ OĞLUM!

SKLUSSH

GRAKOL

HA-YIR... BU... BU...
20

SKLUP

SYAN-LIN! BEN... YANIYORUM!

SKLAP

SKLAP

SKLAP

SSSS

YATHK
SENTOR: ÇAMURLAR YUTTU ONU...

BELKİ DE BU GARABET AĞACIN ÖTESİNE GEÇERKEN KARNININ ALTINA ULAŞABİLİRİZ!
21

ERLİK SENİ ÇIKTIĞIN CEHENNEMİN KARA KUYULARININ DİBİNDE LANETLESİN CANA VAR!
HAMM!!

YATCHIK!
CHIK

PTIK
PTIK
PTIK
PTIK

YMİR! YANIYORUM BEN!
NEFES ALAMIYORUM!

HAYIR! BU BİZİ YUTUYOR!
22

HAYIR! BU SABAH TARKUİN'E VERDİĞİM CEVAPTA ÖLMEKTEN KORKMADIĞIMI SÖYLEMİŞTİM!

VE MİTRA ADINA DOSTLARIMI UTANDIRMAYACAĞIM!
ŞARAP TULUMUM!

DOĞAÜSTÜ ŞEYLER ALEVE KARŞI KOYAMAZ!

BU NEDENLE KURU OTLARA MEŞALEMİ DEĞDİREREK!

BU CANAVARI YANGINLA ALTEDECEĞİM!
23

Alan Zelenetz
Geoff Isherwood
Rick Parker
George Roussos
Jim Owsley
Larry Hama
Jim Shooter

YARGILAMA

BİR ADET

BARBAR CONAN HİKAYESİ

Yazan ve Çizen:
Özgün UYSAL

İSMAİL EV-BAFRA

Sizin Gönderdikleriniz

Sizin Gönderdikleriniz

METİN BAHÇELİ - İSTANBUL

metin

CONAN

KEMAL ÇİNTE - BANDIRMA

MEHMET AKÇA BURSA

ÖRÜK GÜLÜŞER G.ANTEP

Eksik sayılarınızı masrafsız olarak alabilirsiniz!

* BİR MEKTUPLA AYRINTILI BROŞÜRÜMÜZÜ İSTEYİNİZ!

OKUYUCULARIMIZA DUYURU

EKSİK SAYILARINIZI MASRAFSIZ OLARAK ALABİLİRSİNİZ

Okuyucularımız daha önce eksik sayılarını, tutarı kadar pul göndererek istiyorlardı. Ancak, posta ücretlerinin artmasıyla bu tür istekler oldukça masraflı olmaktadır. Okuyucularımıza kolaylık sağlamak için "Posta çekiyle masrafsız sipariş" servisimizi kurduk.

Size en yakın postaneden ALFA Yayınlarının 122327 no.lu posta çeki hesabına istediğiniz dergi ve ciltlerin tutarı kadar bir havale göndermeniz yeterlidir. Bu pembe renkli posta çeklerini bütün postanelerde bulabilirsiniz. Posta yüzünün ön yüzünü aşağıdaki örnekte görüldüğü gibi dolduracaksınız. Arka yüzdeki "Göndericinin alıcıya yazacağı not" bölümüne ise hangi yayınımızın kaçıncı sayılarını istediğini yazacaksınız. Postaneye vereceğiniz para, yalnızca istediğiniz yayınların tutarı olacaktır. Havale ücreti, pul parası vb. gibi hiç bir ek masrafa girmeyeceğiniz gibi ayrıca bize mektup yazma külfetine de katlanmayacaksınız. Posta çeki havalenizin kuponu birkaç gün içinde elimize geçince istediğiniz yayınları kapalı ambalaj içinde adresinize postalayacağız. Böylece siz, yayınlarımızı hiçbir ek harcama yapmaksızın bayinizden aldığınız fiyata alabileceksiniz.

Alfa Yayıncılık ve Pazarlama Limited Şirketi adına Sahibi: M. Turgut Sağıroğlu
Genel Yayın Md: Ali Recan-Müessese ve Yazışıleri Md: Gül Feride Sağıroğlu
Yönetim Yeri: Ayazpaşa, Sulakçeşme Sokak, No: 10 Taksim-İstanbul. Tel: 149 91 84
Genel Dağıtım Hürriyet Holding A.Ş. İki haftada bir Cuma günleri çıkar.
baskı: ŞEFİK Matbaası 522 07 16

CONAN

İlkel Çağların Yenilmez Savaşçısı

SAYI: 43
200 LİRA
(KDV Dahil)

Yayınları

Sizin Gönderdikleriniz

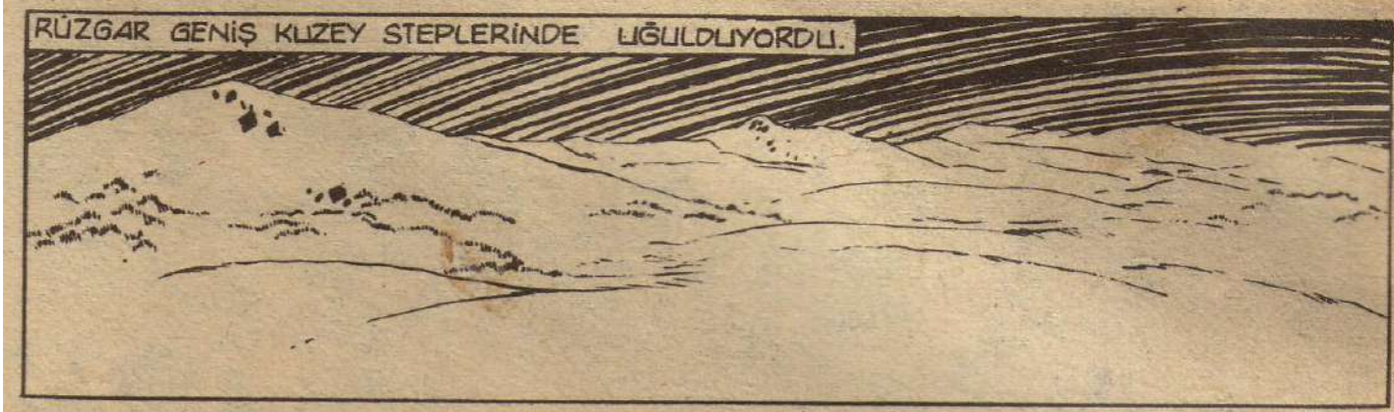

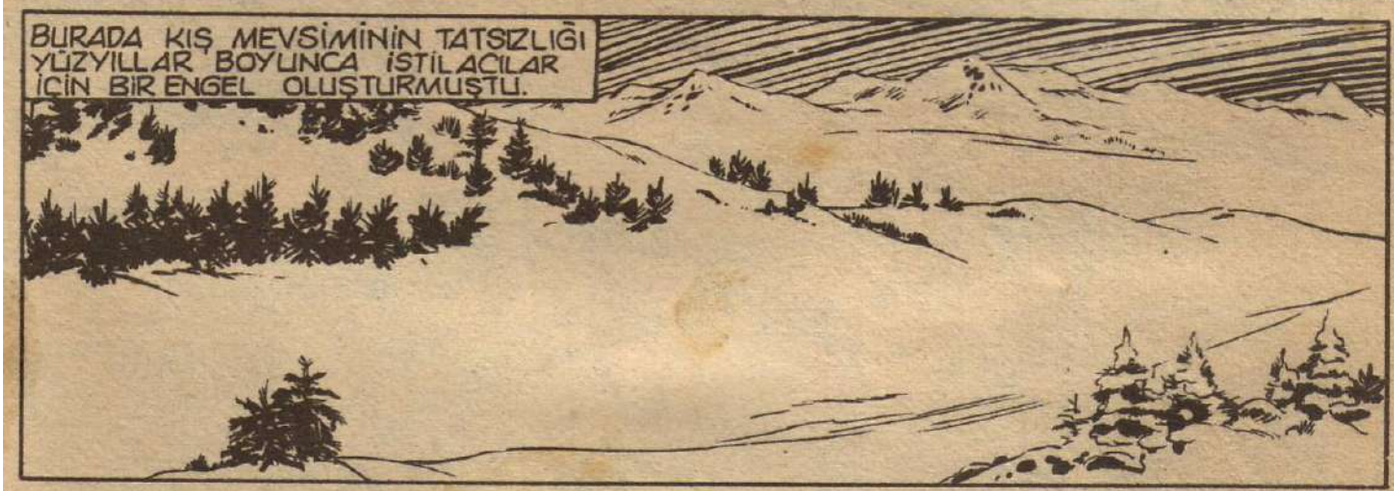

SCRIPT: **Don Krarr** PENCILS: **Gary Kwapisz** INKS: **Bob Camp** LETTERING: **Joe Rosen**

Developed by the Marvel Comics Group, a division of Cadence Industries Corporation, used with permission.
Copyright ©1985 Alla Ray Kuykendall. All rights reserved.

DEĞİRMEN

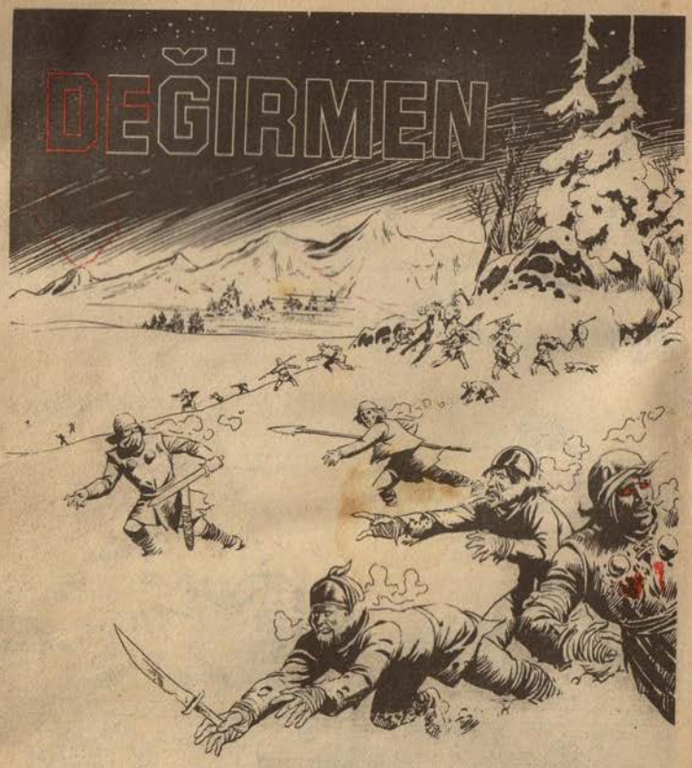

ŞİMDİ KÖYLÜ GERİLLALAR, AÇLIK VE SOĞUĞUN BAŞLATTIĞI İŞİ BİTİRMEK YANI ÖLDÜRMEK İÇİN AYAKLANMIŞLARDI.

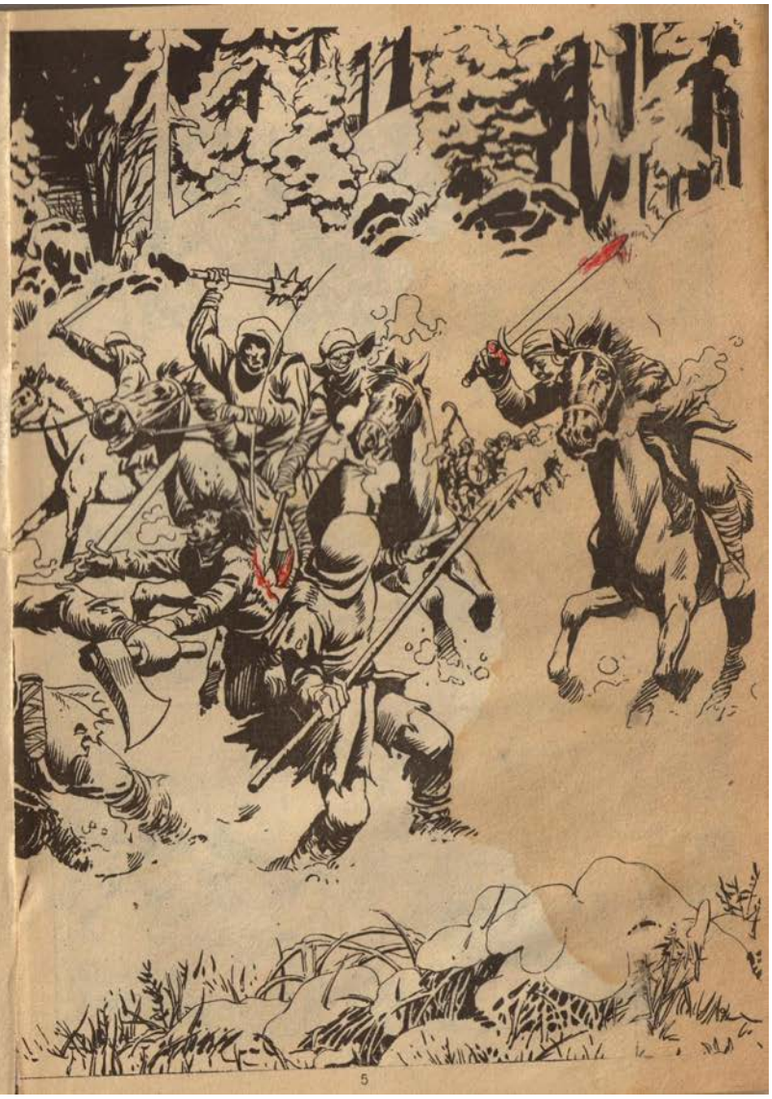

ÇİFTÇİLER, MADENCİLER, TARIMCILAR VE DİLENCİLER...

MANTIK VE MERHAMETLERİNİ YİTİRMİŞLER...

...MÜSTAKBEL İSTİLACILARINA SON BİR DARBE İNDİRMEK AMACINDAYDILAR.

HEPİNİZ KI PIRDAMADAN DURUN YOKSA BİZ DE ÖLÜ BİLİZ!

ÖLÜLERİ KESİP PARÇALIYORLAR!
VE SİLAHLARINI ÇALLIYORLAR!
BİTİ KÖYLÜLERİN SETCANINI ALSIN!
BÜTÜN YAŞAMLARI BOYUNCA ÖKÜZLERİN ÇEKTİĞİ SABANLARIN PEŞİNDEN SÜRÜKLENMİŞ OLAN YETENEKSİZLER NASIL OLUR DA BASKIN YAPABİLİRLER?

ÖLDÜRÜLEN KARDEŞLERİMİZ KOLLARINI UZATIP İNTİKAM DİYE HAYKIRIYORLAR!

HAYDİ GELİN! BİR KAÇ KÖYLÜYÜ DAHA ÖBÜR DÜNYAYA GÖNDERELİM!
YERE ÇÖKÜN VE KILIÇLARINIZI YERİNE KOYUN!

SANA BIR EMIR VERDIM... ASIR KÖPEGI!

ÖLÜMÜ BIR ERKEK GIBI KARSILAMAK ISTIYORUM!
YANI BIR BUDALA GIBI DEMEK ISTIYORSUN! GIT O ZAMAN VE HEPIMIZ ÖLELIM!

SENIN VERDIGIN EMIRLERIN RAZLA GELDIGI GÜN DE GELECEK KIMMERYALI!
O GÜN GELDIGINDE BIRIMIZ DIGERINDEN KURTULMUS OLACAK!

FAIRALI ASKER OLMADAN ÖNCE BIR HIRSIZDIM BEN!
VE UMABILECEGIN EN IYI SEYIN YALNIZCA HAYATTA KALABILMEK OLDUGU ZAMANLARLA KARSILASABILECEGINI ÖGRENDIM BEN! YÜRÜYÜSE HAZIRLANIN!

BU KIMMERYALI SEFTEN KURTULMANIN ZAMANI GELDI!
BU YÜZDEN DE LIYAKATI ÇOK HAFIF! LISTELIK ONUN ÖLÜMÜNÜN YAKLASMAKTA OLDUGUNU GÖRMESINI ISTERDIM!
ENINDE SONUNDA BIR HATA YAPACAKTIR! O ZAMAN ONU ÖLDÜRÜRÜZ!
GÖZLERIM YILESENE DEK BEKLEYIN BEN DE YARDIM EDEYIM!
BU GECE UYURKEN O KÖPEGIN BOGAZINI KESECEGIM!

MITRA! NE KATLIAM!

BU LANETLI BÖLGEDE ZAFERI ELDE EDENLER YALNIZCA KURTLAR!
ÇEVREYE YAYILIN VE ISE YARAR BIR SEYLER BULMAYA ÇALISIN! VE ÇABUK OLUN!
KÖYLÜLER ISLERINI IYI YAPMISLAR SEF!

VE ONLARIN YAPAMADIKLARINI DA KURTLAR YAPMIS!
SUNLARA BIR BAKIN! SIRANIN BIZE GELMESINI BEKLIYORLAR!

EĞER ÖLECEKSEM, BUNUN NEDENİ AÇLIK OLMAYACAK! KURTLAR HERŞEYİ ALMAMIŞLAR!
MITRA! NEYİ KASTEDİYORSUN?

NEDEN OLMASIN?

EĞER BENİ DURDURMAYA KALKISAN, OLURSA ONUN CİĞERİNİ YERİM!

YETER, VOZZEK! BİR BARBAR OLARAK DOĞDUM AMA YAM YAM DEĞİLİM!

ARTIK SENDEN EMİR ALMIYORUZ KİMMERYALI KÖPEK!
HAYIR! ŞİMDİ DEĞİL TURANLI BUDALA!
UNUTMAYIN SİZ İNSANSINIZ, HAYVAN DEĞİL! BUNU UNUTANI GEBERTİRİM!

O KADAR UZUN YAŞAYAMAYACAKSIN! LANET OLSUN SANA!

KOZALAK VE KÖK YİYEREK NASIL YAŞARIZ?
EN ÇOK BİR KAÇ GÜN!
YİYECEK VE SIĞINAK BULAMAZSAK BAZILARIMIZ BİR TEK GÜN BİLE YAŞAYAMAZLAR.
BU KIMMERYALI KÖPEK KUŞÜTLER İÇİN BİLE İŞTEMİYECEĞİMİZ BİZ ÖLÜMESİ İÇİN BİZİ BEKLİYOR.

CONANI ÖLDÜRMEK İÇİN DAHA NE KADAR BEKLEYECEĞİZ HA?
ZAMANI GELDİĞİNDE ANLARIZ VE HAZIR OLURUZ!
BEN YİNE DE BU GECE ONUN BOĞAZINI KESELİM DİYORUM!
EĞER BUNU YAPARSAN SENİ ÖLDÜRÜRÜM AKİLONYALI KÖPEK! ÖLECEĞİNİ ANLADIĞI AN ONUN YÜZÜNÜ GÖRMEK İSTİYORUM!

ONU DİLİM DİLİM BİFTEK YAPABİLİRDİK!
BU KONUDA DAHA FAZLA KONUŞMA!

KOMUTANLARIN BİR İŞE YARADIKLARINI DÜŞÜNMEK İŞTER, DİM DOĞRUSU.
SUS!

ALIN! KAYNATIN ŞUNU!

PEK FAZLA DEĞİL AMA YİNE DE MİDENİZİN GU-RULTUSUNU KESER!

BUNU YEMEMİ-ZI MI BEKLİ-YORSUN?
EYER DERİSİ? BİR KÖYLÜNÜN YÜRE-Ğİ OLMASINI YEĞ-LERDİM!
BİZİM SA-NA MÜTEŞEK-KİR OLMAMIZI BEKLEME ŞEF!

SİZ MİDELERİNİZİ DOLDURMAYA BAKIN! İLK NÖBETİ BEN TUTARIM! VANIR-LI İKİNCİ, AKILONYALI ÜÇÜN-CÜYÜ ALACAK!
NASILSA İÖLDÜRECE-İBİZ BARI İE-MEN YAPA-LIM!

VOZZEK!

VOZZEK! SEN NOV-GORAD SAVAŞINDA HAYATIMI KURTAR-MIŞTIN...

O ELİNDE-KİNİ AT HER-ŞEYİ UNU-TALIM!
AÇLIKTAN ÖLEN BİR ADAMA YEMEME-SİNİ EMREDEMEZSİN! BENİ DURDURMANIN TEK YOLU VAR!

CROM ADINA! SANA BIR EMIR VERDIM!

ŞİMDİ KIZIL MERYALI SOYTARININ OĞLU SANA KOMUTAN-LARIN DA HERKES GİBİ ÖLDÜĞÜNÜ KANITLAYACAĞIM!
BUDALALIK ETME VOZZEK! SON BİR FIRSAT VERİYORUM!

SET CANINI ALSIN KIMMER-YALI!

YETER ARTIK VOZZEK!

ELİNDEKİNİ BIRAK VOZZEK!

İŞİNİ KAFANA YERLEŞTİRECEĞİM!

CROM!

ARTIK...
KKKKH

YETER ARTIK!

ARTIK EMIRLER BITTI CÜNÜN, SESTELLERINI ALIP...

OKUMA YAY YAPACAĞIM!

SANA BIR FIRSAT VERDIM!

SEN BIR HAYVAN GIBI YAŞAMAK İSTEDIN

ŞIMDI DE...

...BIR HAYVANGI BI ÖLECEKSIN!
SNAP

KATIL!

KÖYLÜLER VE KURTLAR YETERINCE KÖTÜYDÜ AMA, SIMDI KIMMERYALI HAINLERLE DE UĞRAŞMAK ZORUNDAYIZ!
KILICINI YA YERINE KOY YA DA KULLAN BRITHUNYALI! EMIRLERIME KARŞI GELDI, SONRA DA BENI ÖLDÜRMEYE KALKIŞTI!

BIR ZAMANLAR DOSTUMDU! ONA IHANETIN BEDELINI ÖDETTIM! VE HEPINIZE DE AYNI ŞEYI YAPABILIRIM!
SANSINI DAHA FAZLA ZORLAMA KIMMERYALI!
ŞIMDIKI DURUMDA SANA IHTIYACIMIZ YOK!

UNUTMAYIN BITLI KÖPEKLER! KOMUTA BENDE VE EMIRLERI BEN VERIRIM!

SABAH YOLA KOYULUYORUZ!
BIR DAHA FIRSATI KAÇIRMAMALIYIZ! GELECEK SEFERE HAZIR OLMALIYIZ!
BU KÖPEGI BU KEZ ÖLDÜRMELIYDIK!
ARTIK BENIM BUNLARA SENDEN ÇOK IHTIYACIM VAR SANSSIZ DOSTUM!

MİTRA! BİR GÖREBİLSEYDİM.
GÖZLERİNİ BAĞLI TUTARSAN YENİDEN GÖREBİLMEN MÜMKÜN OLUR. MİTRA'YA SÜKRET Kİ KÖR KÖRLÜĞÜ KALICI DEĞİLDİR!
ANA VATANIM BRİTİLİNYA'DAN YAKLAŞIK YÜZ FERSAH ÖTEDEYİZ, AMA ORAYI BİR DAHA GÖREBİLECEK KADAR YAŞAYAMAYACAĞIM!
EĞER BİRAZ DAHA BÖYLE KOŞUMAYI SÜRDÜRÜRSENİZ SEFİL HAYATLARINIZI ŞİMDİ BİTİRİRİM!

SUSUN VE KIPIRDAMAYIN!

BİRBİRİNİZDEN UZAKLAŞMAYIN! ARKADA KALANLAR İÇİN GERİ DÖNÜLMEYECEK!

AESİRLİ SEN İKİNCİ NÖBETİ AL!
NEDEN MİŞ O?
ÇÜNKÜ SANA BİR EMİR VERDİM!

YAKINDA SOYTARININ OĞLU, SENDEN EMİR ALMAYACAĞIZ! VE O GÜN GELDİĞİNDE YÜREĞİNİ KESİP YİYECEĞİM!

DURUN!
BAKIN! UYUMAYA BAŞLIYOR!

AAGH!
GEBER BARBAR!

BIZ DE O KÖPEK OLMAK İSTİYORUZ MU?
RÜZGARIN SESİ OLMALI!

ÇABUK! BİRİSİ GELİYOR!

HAYDİ GEL ASKER. SANA NASIL ÖLÜNDÜĞÜNÜ GÖSTEREYİM!

NERE DE BU KÖPEK?
BİR DAKİKA ÖNCE ŞURADAYDI!
AMA ŞİMDİ YOK!
ONU BULURUZ. BULUN... ÇABA...

...BİRİMİZ ONU...

GEBER!

GEBER! ARA BOZUCU!

GEL, BENİ ÖLDÜRMEYE PEK MERAKLI OLDUĞUNU SANIYORDUM!

BU KÖPEĞİ BANA BIRAK! BEN ONU KONUŞTURURUM!
SONRA DA AKITTIĞI KANIN BEDELİNİ ÖDETİRİZ ONA!
KONUŞMAK İÇİN BİR FIRSATIN VAR OĞUL! YOKSA SENİ ONLARA VERİRİM!

SEN BİZİM NEREDE YİYECEK VE SIĞINAK BULABİLECEĞİMİZİ BİLİRSİN VE SÖYLEYECEKSİN!

ONU BANA VER!
ŞİMDİ BİZE YOL GÖSTER ALÇAK YOKSA SANA EN KORKUNÇ İŞKENCELERİ YAPARIZ!
PEKİ... PEKİ...

SİZE GÖSTERECEĞİM!

CROM!

MİTRA! İŞİ DÜŞÜYOR! EĞER BİR SIĞINAK BULAMAZ SAK SAĞ ÇIKMAMIZ OLANAKSIZ!
EVET AMA BU BİTLİLER HANGİ YÖNDEN GELMİŞ OLABİLİRLER AÇA BA?
BENİ İZLEYİN! BU SON ŞANSIMIZ OLABİLİR!

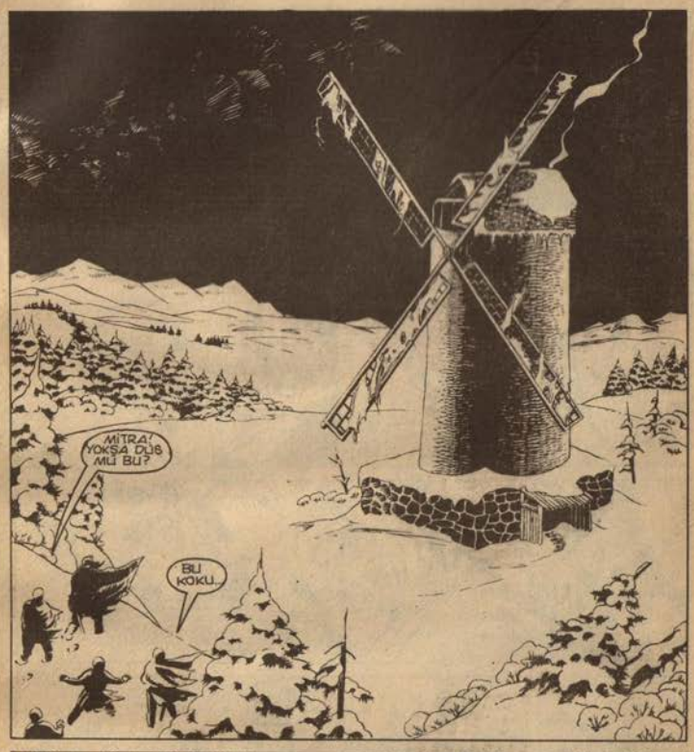
MİTRA! YOKSA DÜŞ MÜ BU?
BU KOKU...

GERÇEK MİDİR BU?
GERÇEK OLMALI! KOKUYU BEN DE ALIYORUM!
BEN DE!
EKMEK!
BURADA EKMEK DA ŞIRILIYOR!

KAPI SÜRGÜLENMİŞ! İÇERİ ASLA GİREMEYECEĞİZ!
İÇERİ GİRİLECEK! BAŞKA YER DE YOK!

O KADAR EMİN OLMA!
NE DEMEK İSTİYORSUN?

BAŞKA SEÇENEĞİMİZ YOK GİBİ GÖZÜKÜYOR!
PEKİ KAÇ KİŞİ YAPACAK?

BİR TEK KİŞİLİK İŞ YALNIZCA!

RÜZGAR DE PODAKI YÜKLEME KAPILARINI AÇMIŞ OLMALI, GİT DE KAPAT ONLARI!
AMA BABA ÖYLE SOĞUK KI!

HAYDI GİT OĞLUM! YOKSA BİR RÜZGAR İBLİSİ İÇERİ GİREBİLİR!
BEN RÜZGAR İBLİSLERİNE İNANMAM BABA!

O ZAMAN SEN DÜNYADA PEK BİR ŞEY GÖRMEMİŞSİN OĞUL!
HAYIR!
BABA!
LÜTFEN! BANA NE İSTERSEN YAP, AMA ÇOCUKLARIMA ZARAR VERME...

SEN SÖYLENENLERİ YAPARSAN HİÇBİRİNİZE ZARAR GELMEYECEĞİNE SÖZ VERİRİM!

İSTER ADAM OL, İSTER İBLİS, SENDEN KORKMUYORUM!
BUDALALIK ETME KÜÇÜK BEBEK!

YETER! DURUN. SENİ ÖLDÜRMEK İÇİN HİÇ BİR NEDENİM YOK!

BENİ BUNA ZORLAMA!

ŞİMDİ SÖYLEDİKLERİMİ YAPIN DA DAHA FAZLA CANINIZ YANMASIN!

HERŞEY TAMAM! BURADA YALNIZCA ÇİFTÇİLER VAR! ONLARA GÜVENLİKTE OLACAKLARINA SÖZ VERDİM!

YİYECEK!
BENİ DE GÖTÜRÜN! KOKU SUNU ALIYORUM VE BENİ DELİ EDİYOR BU!

BANA BİRAZ EK MEK VERİN!
HAMİLİ RİN BİR KADAR LEZZETLİ OLDUĞUNU BİLMEZDİM...

BAKIN BU SEFİLLERİN TAHILLARI VAR! HEM DE TAŞIMAYA UYGUN BİÇİMDE!

HAYIR! ONLAR OLMAZSA BİZ AÇLIKTAN ÖLÜRÜZ!
AÇLIKTAN ÖLMEYE YAKIN OLMAYACAK İHTİYAR.

BEN AÇLIĞINI ÇEKTİ. BİM BAŞKA BİR ŞEYİN KOKUSUNU ALIYORUM.

KARYA BİŞİNİN ÖNCESİNDEN BERİ...

BİR KADINIM OLMADI!

SEN GÜNLERDİR GÖRDÜĞÜM EN GÜZEL ŞEYSİN KIZIM! HAHAHA!

BURAYA GEL KADIN! SENİ YARATILDIĞIN AMAÇ İÇİN KULLANACAĞIM!

HAYIR!

O İĞRENÇ ELLERİNİ KARDESİMİN ÜZERİNDEN ÇEK!

BENİ DURDURMAK İÇİN BİR KÖYLÜ YAVŞAĞI YETMEZ.
UHH!

HERKESE YETECEK KADAR TAHIL YOK!

SİZİ AÇLIKTAN ÖLÜME TERKET MEYİ YÜREĞİMİZ KALDIRMAZ!

KILICINI YERİNE KOY BRITHUNALI!

BENİMLE KILIÇ TOKUŞTURURSAN SENİN KANINI İÇERİM KİMMERYALI!
ONLARIN GÜVENLİK İÇİNDE OLACAKLARINA SÖZ VERDİM!

AAAHHH!...
TUTAMA YACAĞIN SÖZLER VERMESEY DIN KİMMERYALI!

İŞTE BU ASKERLERİ ÖLDÜRMEK İÇİN BÜYÜLÜ YEMEYECEK BİR KÖYLÜ YAVRUSU!
HAYIR!

LÜTFEN MERHAMET EDİN!
TIPKI SENİN AŞAĞILIK KÖYLÜLERİNİN ARKADAŞLARIMA GÖSTERDİĞİ MERHAMET GİBİ MİL?

HA.HA.HA.HA...
BIRAK BENİ!

KIZI BIRAK! CROM ADINA!

HAYIR!
ONU NA-ZIKÇE PARÇALA-OLAĞANÜSTÜ BİR KIZ BU...ÜSTELİK BEN ISIRIP TIR, MALAYANLAR-DAN HOŞLA-NIRIM!
O KÖPEĞİ TUTUN!
MERAK ETME KO-MUTAN/SE-NİN DE SIRA GELE-CEK!
BIRA-KIN BENİ AŞAĞILIK KÖPEKLER!
EVET...SE-NİN DE SIRAN GE-LECEK...DEĞİRMEN TAŞININ ALTIN-DA!

CROM'UN ŞİM-ŞEKLERİ! BU TARTIŞ-MAYI KAN İLE BİTİRE-CEĞİZ!

EKMEĞİMİ-Zİ SENİN KEMİK-LERİNİN UNUN-DAN ÖĞÜTECE-ĞİZ KİMMERYALI!

İŞTE BU BENİM HAN-ÇERİM!

AHH!

ÇOCUKLARI SEVİYOR OLMALISIN CONAN! BU KADAR DUYGUSAL ÖLDÜĞÜNÜ BİLMEZ-DİK! HA HA HA!
SENİ AŞAĞILIK KÖPEK!
VE ÖYLE DÜŞÜN-CELİSİN Kİ KENDİNİ SİLAHLARDAN BİLE ARINDIRDIN!

CROMUN SAKALI! BEN GITSEM BILE YANIMDA SIZ KÖPEKLERIN ÇOĞUNLUDA GÖTÜRECEĞIM!

KILIÇUM SENIN KANINA SUSADI KIMMERYALI!

AAGH!
ŞIMDI BENI SÖZLERINLE ÖLDÜRMEYE ÇALIŞ!

SENDEN INTIKAMLAMI ALACAĞIM, BRITHUNYALI!
ŞANSINI DENE BAKALIM BUDALA!

UGH!
DAHA MISINI YAPMAN GEREKIR KÖPEK!

AGHHEEEE...

LANET OLSUN SANA, KIMMERYALI! SET RUHUNU LANETLESIN!

GELIN BAKALIM SOYTARI ÇOCUKLARI!
YANDAN SALDIR!
EVET, KANIN ÜZERINDE KAVMA! YER KAN IÇINDE!

BEN DE SIZIN KANINIZLA DUVARLARI BOYAYACAĞIM!

YE BUNU KÖPEK!

BENİMLE KILIÇ DÖVÜŞTÜR KİMMERYALI! BİR KAÇ YETENEKSİZİ DOĞRAMIŞ OLABİLİRSİNİ AMA ŞİMDİ GERÇEK BİR KILIÇ USTASIYLA KARŞI KARŞIYASIN!

ARKADAŞLARIMIN KANINI ÖDEMEN GEREK! VE BEN DE BUNU SAĞLAYACAK YETENEĞE SAHİBİM!
ÖYLEYSE SEN DE ONLARIN KADERİNİ PAYLAŞABİLİRSİN!

ÇEKİLİN! YÜREĞİNİ NASIL KESECEĞİMİ İZLEYİN!
BANA DA BİR ŞEYLER SAKLA!
GERİ DURUN! BUNLARIN HEPSİ ÇILDIRMIŞ!

SENİN KEMİKLERİNDEN KOLYE YAPACAĞIM!

BU YAŞAM DA DEĞİL!

UHH...

AAYYY!

BU KÖPEK BENİMDİR!

DAHA GÜÇLÜ SALDIR ÇA KALIN OĞLU!
SENİN ACI İÇİNDE ÖLMENİ İZLEMEK İÇİN AND İÇTİM KİMMERYALI KÖPEK!

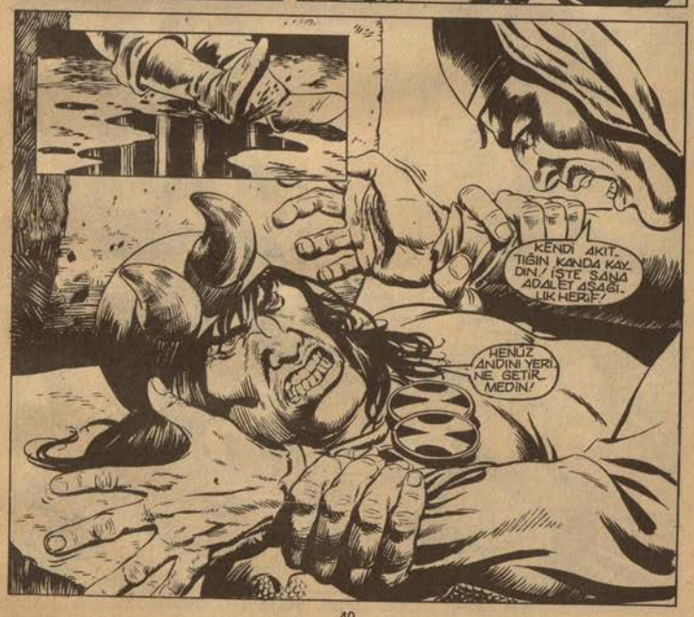
KENDİ AKIT. TIĞIN KANDA KAY DIN./ İŞTE SANA ADALET AŞAĞI LIK HERİF!
HENÜZ ANDINI YERİ NE GETİR MEDİN!

TUTUN ONU.. TUTUN DA TAYLARI NA SIL.. HADİM ET TİĞİMİZİ GÖS TERELİM SİZE!

O KÖPEĞİ SIMSIKI TUT!

UGH!

UMPHH!

ŞANSIN DÖNDÜ AR TIK!

ŞİMDİ BAKALIM KİM ÖLE CEK!

HAYIR!

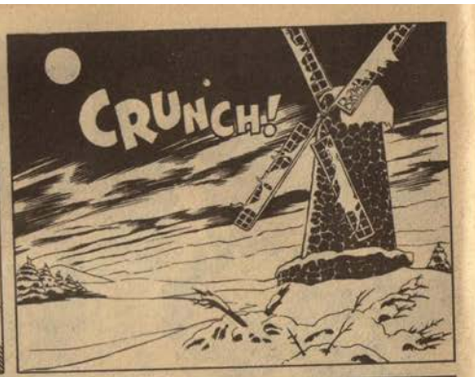
CRUNCH!

BANA BİR ELE MALOLDUN CONAN! AMA BEN SENİN HAYATINA MAL OLACAĞIM!
EĞER ELİMDE BİR KILIÇ OLSAYDI BU KADAR CESUR KONUŞAMAZDIN!

BİR KILIÇ... CROM ADINA!

İNTİKAM!

SANA ÖDETECEĞİM!

NASIL?
AGHEEE...

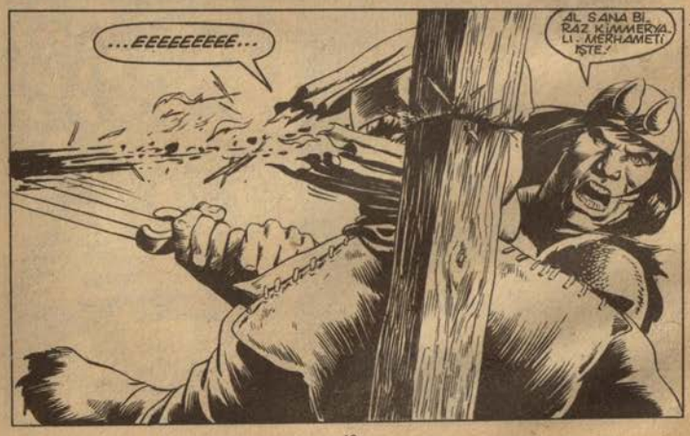
...EEEEEEEEE...
AL SANA BİRAZ KİAMERYALI MERHAMETİ İŞTE!

GEL VANIR KÖPEĞİ! BENİ ÖLDÜRME FIRSATI NI ÇOK BEKLEMİŞTİN! İŞTE BU FIRSAT ELİNDE!

DÖVÜŞECEK DU-RUMDA DEĞİLİZ! LÜSTELİK ARTIK DÖVÜŞMEMİZ İÇİN BİR NEDEN YOK! BİR ÇUVAL TAHIL ALIP YOLUMA GİDEYİM!

BENİ PUSUDA BEKLE-MEK İÇİN DEĞİL Mİ? HA-YIR! BURADA BİR KAPI VAR VE BEN YAŞADIKÇA O KAPIDAN SAĞ OLA-RAK ÇIKAMAYACAKSIN!
BİR ÇIKIŞ YOLU DAHA VAR! EĞER BENİ DUR-DURMAYA ÇALI-ŞIRSAN DOSTLA-RIMIN BAŞLA-DIĞI İŞİ BİTT-İRİRİM!
O ZAMAN YETENEĞİNİ KON-TROL EDELİM! YAL-NIZCA BİRİMİZ SAĞ ÇIKABİLECEĞİZ!

TİŞKENDİN KİMMERYALI! İÇİNDE DÖVÜŞE-CEK GÜCÜN KAL-MADI!

BÖYLECE SENİ KURTLARA YEM YAPARIM VE KURTULU-RUM!

SEN YALNIZ SAVUNMANI BİL-RAZ İNDİR CONAN! BEN İŞİ ANINDA HALLEDERİM! TIPKI İŞE YARAMA-YAN BİR AV KÖ-PEĞİNE YAPA-CAĞIM GİBİ!

BU KÖ-PEK HALA BİR KAÇ NUMARA BİLİYOR AMA.

YERİNDE DUR ÇAKAL! ARTIK BE-NİMLE YALNIZ KAR-ŞILAŞMAK ZORUN-DASIN!

ARTIK TESLİM OLCONAN! KILIÇ BİLE SALLAYAMIYORSUN!
SENİN GIRTLAĞINI KESEBİLECEK KADAR KULLANABİLİYORUM!

GİTTİKÇE YAVAŞLIYORSUN. ARTIK DENGİM BİLE DEĞİLSİN CONAN!

BİR KAÇ KEZ TOKUŞTURMAMIZA FIRSAT VERMEDEN GEBERTECEĞİM SENİ!
BEN DE EĞER GEREKİRSE MEZARIMDAN ÇIKIP SENİ GEBERTECEĞİM YAĞMACI!

ÖYLEYSE SENİ MEZARA YOLLAYAYIM!

AGH...
ARTIK KILIÇ KULLANMALISIN!

AGEH!
SNAP

UGH!
ŞİMDİ SANA EMRİMDEKİ YAĞMACILARA NE OLDUĞUNU GÖSTERECEĞİM!

KILIÇ SENİN İÇİN İYİLİK OLURDU!

CROM!

ŞİMDİ SEN DE DİĞER AŞAĞILIK KÖPEKLERE KATILABİLİRSİN!

CROM, ZAYIFLIKLARDAN NE KADAR NEFRET ETTİĞİNİ BİLİRİM!

AMA SEN...

...NEDEN...

...BİR ADAMA...

...HİÇ SEÇENEK...

BIRAKMIYORSUN?

CROM'UN SAKALI'EN KÜÇÜK KEMİKLERİM BİLE SIZLIYOR!
CESURCA DÖVÜŞTÜN KİM. MERYALI'YI HAYATIMI KURTARDIN. SANA NASIL TEŞEKKÜR EDEBİLİRİM?

BEN ARTIK YARI ÖLÜYÜM! İŞİ BİTİRMEK İSTER MİSİN KIZ?

CESUR BİR ADAMIN...

ÖDÜLÜN DİRİLMESİ GEREK!

İŞTE BÖYLE BARBAR!
AH!

ÖLDÜRMEYİ ÖĞRENMEK İSTİYORSUN HA?

GEL BAKALIM KÖYLÜ PIÇI, ÖĞRETEYİM!

SANA ÖLDÜRMEYİ ÖĞRETEYİM... ÖLMEYİ DE!

BIRAK ONU BARBAR! YOKSA SENİ ÖLDÜRÜRÜM!

DENEMEKTE ÖZGÜRSÜN İHTİYAR BUNAK!

ÇOCUKLARINA BUNU KULLANMAYI DA ÖĞRETTİN Mİ İHTİYAR?

EĞER ONLARI ÖLDÜRMEYİ ÖĞRETTİNSE ÖLMEYİ DE ÖĞRETTİN Mİ?
HAYIR. HİÇ ÖĞRETMEDİM!

ÖYLEYSE OĞULLARINA İYİ BİR ÖRNEK OLUŞTUR! ERKEKGİBİ ÖLMEYİ GÖSTER ONLARA!
PEKİ, O ZAMAN ÖLDÜR BENİ! BİZ NEYDİK, SİZLER BİZİ NEYE ÇEVİRDİNİZ?

SİZİ ÖLDÜRMELERİNE İZİN VERMELİYDİM!
NE FARK EDER Kİ? BİZİ HA ONLAR ÖLDÜRMÜŞ, HA SEN!

BEN BU İŞİ KENDİ BAŞIMA HALLEDEBİLİRİM!
NE FARK EDER Kİ?

FARK MI? CROM...

BELKİ DE HİÇ FARKI YOKTUR! SENİNLE BİR PAZARLIK YAPACAĞIM İHTİYAR! BEŞ KİLOLUK BİR TORBA TAHIL ALAYIM O ZAMAN BENDEN KURTULURSUN!
BİR TORBA TAHIL MI?
OLDU. ALABİLİRSİN!

VE SİZLER PEŞİME DÜŞMEDEN ÖNCE KENDİ KENDİNİZE BİR SORU SORUN!

BU BİR TORBA TAHILIN BEDELİ NEDİR?

SOW

AKİLONYA'NIN KRALİYET SARAYI TARANTİYA'NIN SARAY AHIRLARI...
SENİN BU ADALET DÖLÜTLERİNİ DİNLEMEYE HİÇ NİYETİM YOK!
BARON AEMİLİUS AĞZINDA TAVUK TÜYLERİYLE BİR TİLKİ KADAR SUÇLUDUR!
CROM! ONUN O HAİN KELLESİNİ MIZRAĞA GEÇİRECEĞİM!
SILVESTRI

SINAV

Developed by the Marvel Comics Group, a division of Cadence Industries Corporation, used with permission
Copyright ©1985 Alla Ray Kuykendall. All rights reserved.
Bu dizinin, Türkiye'de ve Türkçe konuşulan ülkelerde kitap ve dergi olarak yayın hakkı,
Kesim Ajans aracılığıyla Alfa Yayıncılık ve Pazarlama Ltd. Şti.ne verilmiştir.

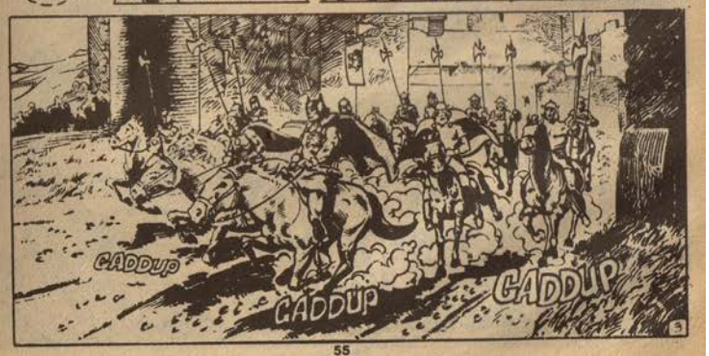

MASUM ÖYLE MI PO-LIKS? HA,O ZAMAN ÇIR-KIN OLDUĞUN KADAR SAĞIRSIN DA.
AEMILIUS BIR HIRSIZ VE KATİLDİR. İŞTE KRALIN KENDİ DUDAKLARINDAN ÇIKAN SÖZLER BUNLARDI.
HIÇ DE ÖYLE DEĞİL.
KONT TROCERO İSE KANLI BIR PELE-RIN İLE BARONUN YU-ZÜGÜNÜN KIMSE İÇIN KANIT OLAMAYACA-ĞINI SÖYLEDİ AMA.

O ZAMAN KU-LAKLARIN TIKALI. ÇÜNKÜ PELERIN BARONUNDU VE...
İŞTE PREN-SES RADEGUND ATLA GEZINTIDEN DÖNÜYOR.

ZEVKLI BIR GEZINTIYDI YÜCE MAJEŞTELERI, DEĞIL MI?
YETERINCE ZEVKLIYDI AMA KAR-DEŞIM CONN ÖLDÜRÜL-DÜĞÜNDEN BERI ANNE-MIN PEŞIME TAKTIĞI BU NÖBETÇI KÖPEKLER OLMASAYDI...

HAKLISINIZ AMA ANNENIZ YAL-NIZCA SIZI KORUMAK İSTIYOR. TIPKI BIZ YA-MAKLARIN AHIRDA SI-ZI RAHAT ETTIRMEK İSTEMEMIZ GIBI LEYDI.
TEŞEK-KÜRLER LU-CIUS.

AMA BABAM VE ADAMLARI FIRTI-NA GIBI AT SU-RUYORLAR.
NEREYE GIDIYORLAR ACABA?

YALNIZCA GÜVENILMEME-SI GEREKEN SÖYLENTILER.
HAYIR. POLIKS YANLIŞ KONU-ŞUYOR MAJES-TELERI.

...ŞÜPHELER YA-YILDI. ZAVALLI KARDEŞINIZIN KATLEDILME PLANINDA BARON AEMILIUS'UN PARMAĞI OLDUĞU SÖYLENIYOR.
NE?

MITRA! KRALIN KARA EJ-DERLERINDEN BIRI BU.

SELAM PRENSES.

SENIN ADIN VAR MI ?

EVET SAYIN LEYDİ! ADIM LEONIDAS!

MÜTEVAZİ HİZMETKARINIZ SİZİ SELAMLAR SAYIN LEYDİ! İYİ GÜNLER!

KİMDİ O? ONU DAHA ÖNCE GÖRDÜMÜ ANIMSAMIYORUM.
LEONİDAS EJDERLER ORASINA YENİ KATILDI EFENDİM!
KONT TROCERO YÜCE MAJESTELERİ YOLA ÇIKTIĞINDA HER ZAMAN EJDERLERDEN BİRİNİN İZLEMESİ İÇİN ISRAR EDER.
ÖNLEM ALMAK TEDAVİDEN DAHA İYİDİR.

LEONİDAS. GÜZEL BİR İSİM...

POLİKS! KARDEŞİM TAURUS HENÜZ AHIRA GELMEDİ Mİ ?
DOĞRUYU SÖYLEMEK GEREKİRSE LEYDİM, ATI BURADA YOK AMA NE LUCIUS NE BEN ONU BU SABAH PRENS İÇİN TIMARLAMAMIŞTIK!

ÖĞLEDEN SONRA TARANTİYA YAKINLARINDAKİ BÖLGEDE TIMON FLAVİUSUN EVİNDE...

LA LA LA BİR ÇOCUK DOĞDU

VARLIĞINLA BU ZİYAFETE ONUR VERMEK İÇİN SARAYDAN GİZLİCE KAÇMANA TEŞEKKÜR EDERİM KÜZEN AEMİLİUS!

MİTRA'NIN KANI! SENİNLE İYİ DOSTUZ TIMON. OĞLUNUN DOĞUMUNDAN DUYDUĞUN MUTLULUĞU SENİNLE PAYLAŞIYORUM!

EMİN OL SARAYDA ÖYLE BİR KARIŞIKLIK VAR Kİ BU GÜNKÜ BARONLAR KONSEYİNDE YOKLUĞUMU KİMSE FARKETMEYECEKTİR!
HAYIR! PRENS KATLEDİLDİĞİNDEN BERİ KRAL İZ ÜSTÜNDEKİ KEDİLER GİBİ ÖZEL İŞLERİNE DALDI. GÖREVLERİNİ İHMAL EDİYOR!

ANCAK SENİN HİÇ DE ÖYLE VAR MADIĞIN KESİN KÜZENİM!
BURADA BOL BOL YİYECEK VE İÇECEK VAR!

BEBEĞİ BURAYA GETİRELİM AEMILIUS. ŞEREFİNE KADEH KALDIR HA?
ŞEYTAN BILE BENİ BUNDAN ALIKOYAMAZ!
HO HO! CENESİ TIPKI BABASINA BENZİYOR...
...BURNU DA ANNESİNE!
OĞLU OLMAYANIN GURURUNU NE OLDUĞUNU BİLMEDİĞİ SÖYLENİR! ŞİMDİ KADEHLERİMİZİ KALDIRALIM VE...
CRACK! CRASH!
HAİN! HEP SİNİ ÖĞRENDİK İŞTE!

ŞİMDİ AEMILIUS, KILICIMIN GÜÇLÜ BİR ÖLÜM DARBESİYLE... HAİN! ALÇAK!
SİZE YALVARIRIM MAJESTELERİ! KENDİNİZE GELİN... İNTİKAM NEYE YARAR? ÖLMÜŞ BİR ADAM NE ANLATABİLİR?
HAİN MİYİM BEN MİYİM?
OĞLUMU ÖLDÜRMEYE CÜRET EDEN BU ALÇAĞI YAKALAYIN!
PRENSİ ÖLDÜRMEK MİYİM? HAYIR YÜCE KRAL CONAN! BU KORKUNÇ BİR İFTİRA... HATA...
BOŞUNA NEFES TÜKETME KUZENİM. ADAM ÖLDÜRMÜŞ!
AMA BAHSE GİRERİM KESKİN KILICIN DİLİNDEN ANLIYORDUR!

PÖH! AKİLONYA AHÇI YAMAKLARINA ASKER GİYSİSİ GİYDİRECEK KADAR DÜŞMÜŞ MÜ?

LANET OLSUN! O KÖPEK BIRUK LERİMİZİ KÖRFEZ DE TUTARKEN SEN HALA BENİM GİY SİLERİMİLE Mİ UĞRAŞACAKSIN?
ÇEKİLİN! ÇEKİLİN!

CROM CANINI ALSIN! SENİ A.. ÇAK, HAİN DIŞI KÖPEĞİN PİÇ KURUSU!

OĞLUMUN CESEDİ NE REDE?

BUNLAR ACININ DOĞUR DUĞU ÖFKE KRİZLERİ CO NAN!

AMA MİTRA ADINA, SANA YALVARACAK DEĞİLİM!
10

THAK!
THAK

ŞİMDİ SUÇLULUĞUNU ULUMA NI CROM'UN KAYALIK DAĞ LARININ TEPESİNDEN İL LE DUYACAĞIM!
SENİN KİM MERYA VAHŞETİ NİN ADALETİ BU MU?
NE? TEK BİR NEFESLE SUÇLA NIP, YARGILANIP MAHKUM MU EDİLİYORUZ?

SİZİ KARI YÜREKLİ ÖDLEKLER! BİR KO PEĞİ ALT ETMEYE DÖRDÜNÜZ YETMİ YOR MUSUNUZ?
ONU SARA YIN ZİNDA NINA ATIN!

EĞER BENİ KATLETMEYİ DÜŞÜNÜYORSAN BUNU NEDEN BURADA YAPMI YORSUN İBLİS?
BU SÖZ LERİN İÇİN KEMİKLERİ NİKIRAR DIM AEMİLİ LİS!
ANCAK SEN ÖLME ZEY KİNE ERİŞMEDEN ÖNCE SENDEN CONNUN ÖLÜMÜN DEKİ GERÇEĞİ ÖĞRENECEĞİM!
11

HA! BEN NEFES ALMAYI SÜRDÜRDÜGÜM SÜRECE HIÇ BIR ŞEY DUYAMAYACAKSIN DIKTATÖR!
AKILONYA'NIN BAŞKA BIR YERINDE BARON MALORIC'IN ŞATOSUNDA BIR BÜYÜCÜ AYIN YAPIYORDU...
ZAMANIN DUMANLI PRIZMASINDA YETERINCE ŞEY GÖRDÜM!
...VE ŞIMDI BILE AKILONYA'NIN GÜÇLÜ KRALININ BIZIM YAPTIKLARIMIZDAN ÖTÜRÜ BIR MASUMU SUÇLADIĞINI HISSEDIYORUM!
...TIPKI BARON DEMILUS'UN SAHTE ÇEKETINI VE ÖLDÜRÜLEN PRENS CONN'UN MUHURLÜ YÜZÜĞÜNÜ KARA EJDERLERIN BULMASI IÇIN KOYDUĞUMUZDA TAHMIN ETTIĞIM GIBI OLDU!*
*GEÇEN SAYI
EVET! KIM MERYELLNIN YAVAŞ YAVAŞ RUHUNUN BULANDIĞINI, IŞKENCE ÇEKTIĞINI GÖRE-EĞIM! TIPKI YILLARDIR BANA OLDUĞU GIBI!
SONRA DA ONUN KANLI VE KESIN SONUNU HAZIRLAYACAĞIM!
12

BIR SÜRE SONRA TARANTIYA YAKINLARINDAKI BIR ORMANDA...
ACELE ETMELIYIM.
ÇÜNKÜ EĞER RADESIZ KIZKARDESIM RADEGUND GITMIŞ OLDUĞUMU FARKEDIP ANNEME SÖYLERSE...
YILAN TANRI ADINA!
AZ SONRA TOM ORDUPESIME DÜŞER!
HAYDI AÇ KAPIYI DELI ZANDRA!
NOK NOK
HEH-HEH! YINE SEN MI GELDIN KARA GÖZLÜ? ÜSTELIK SENINLE YAPTIĞIMIZ PAZARLIĞIN ÜSTÜNDEN MEHTAP DOKUZ KEZ DOĞMADA!
SENI BURAYA GETIREN NEDIR VE KESEN BU KEZ NEYLE DOLU?
HEH-HEH! SENIN BIR YANKESICI* OLDUĞUN KESIN... HATTA BU IŞTE USTASIN!
ÇÜNKÜ ZANDRA'NIN GÖZLERININ ÖNÜNDEKI GÖRÜNTÜ ÇOK ZENGIN!
*HIRSIZ!

BEN HIRSIZ DEĞİLİM CADI KARI/ DÜŞELİK BU SENİ HİÇ İLGİLENDİRMEZ/
SEN YALNIZCA...

EVET, EVET/ MUMYA ÇEŞİTLİ TOZLAR VE KAPLUMBAĞA İSTİYORSUN/ ÇÜNKÜ SENİN KÖTÜ DÜŞÜNCELERİN BENİMİÇİN GECEYARISINDAKİ YILDIZLAR KADAR AÇIK/
VE BEN DE İSTEDİĞİNİ YAPMAKTAN MEMNUNUM!

THLUK

İŞTE, İŞTE VE İŞTE/
ANCAK SAKIN ŞUNU UNUTMA/ BÜYÜYÜ YAPMADAN ÖNCE BELİNE MUTLAKA BU ÖLÜ ADAMIN DERİSİNİ BAĞLA!

BANA ÖYLE GELİYOR Kİ SEN ZANDRA'NIN ÇIRAĞI OLMALISIN KARA GÖZLÜ/
ÇÜNKÜ SENİN ÇOK KURNAZ OLDUĞUNU VE YÜREĞİNİN BİR BAYKUŞ KADAR KARA OLDUĞUNU DÜŞÜNÜYORUM!
HEKATA ADINA/ SANA VERDİĞİM BU KUŞAĞIN SENİ BENİM GÜCÜME BAĞLAYACAK ŞEKİLDE BÜYÜLÜ OLDUĞUNDAN EMİN OLMANIZIN SÜRMEYECEK/
14

O GECE SARAYIN ZİNDANINDA...
KONUŞ ARTIK... HAYDI/
BARONUN GÜNÜ PEŞİNİ HEDEFLİYİM...
EVET/ TOPRAKLARININ ÜZERİNDE KIRMIZI BİR HOROZ KANLI SAFAĞI MÜJDELEYECEK/
KATLETTİ... GİN OĞLUM NEREDE?

SEN BENİ ÇÖZEMEDEN BEN SENİ CEHENNEME POSTALAYACAĞIM/

SPAT!

HAYIR MI? O ZAMAN SENİ ÇÖZECEĞİM...
SENİ ÇÖZECEĞİM KÖPEK/
5

CREEEAAK
KLAK
CREEAAK

KLAK
BİR KELİME BİLE...
CRREEAAAK
KLAK

SİZİ BURADA BULDUĞUMA ÜZÜLDÜM EFENDİM!
BU LANETLİ ZİNDAN ODALARI DİKTATÖR NUMEDİDES'İN GÜNLERİNDEN BERİ KULLANILMAMIŞTI!
HA! KONT TROCERO / CONAN'IN UŞAĞI!
"CONAN"DAN ÖNCEKİ KRAL.

BARONLAR KONBEY AEMİLİUS'UN KARISI SABAH ÖLÜM SINAVINA GİRME İSTEĞİNİ ÇOĞUNLUKLA KABUL ETTİ AMA ÖBÜRÜNÜ...
...İÇLERİNDEN ÇOK AZI SUÇLANANIN BU KONUDA SUÇLU OLABİLECEĞİNİ KABUL EDİYOR.
CONAN, ONUN SUÇLU OLDUĞUNA INANIYOR MUSUN?

O ZAMAN SUÇLULUĞUNU SINAV KANITLASIN.
BENİ SERBEST BIRAK DA ÖLÜMÜNÜ KANITLAYAYIM KÖPEK!
BENİ SERBEST BIRAK DA YÜZÜNÜ DAĞITAYIM KÖPEK!
ÖYLE OLSA BİLE CONAN...
...YİNE DE TIPKI BİR BARBAR GİBİ ÖLECEKSİN!

GİDİYORMUŞUNUZ?
EFENDİM?
BEN... SUİPLERİ BİRAZ GEVŞETEYİM AEMİLİUS!
TÜM SARAYI AŞIK YÜZLÜLÜK MÜ KAPLADI YOKSA?
ÖNCE KRAL SONRA DA SEN! ÖLÜMLÜ BİR SINAVI BİLE ESTİRGİYORSUNUZ!

KUTSAL MİTRA! KRALIN ÖFKESİNİ HAFİFLETECEK BİR ŞEYLER SÖYLEYEMEZ MİYİNİZ BARON? SİZİ SINAVDAN KURTARABİLECEK BAZI SÖZLER...
VE ÖLÜM DEN KURTARABİLECEK!
İHTİYAR BUNAK! BENİ ÇOCUKLARI ÖLDÜREBİLECEK KADAR KORKUNÇ MU SANIYORSUN? EĞER ONDAN BU DENLİ NEFRET ETSEYDİM BAŞINI ÖLDÜRÜRDÜM!
HAYIR! SUÇLAMALARINA CEVAP VERMEK TENSE ÖLÜRÜM!
SONRA
WRRFF
WRRF
CROM! SİZ KRALINIZI TANIYORSUNUZ HA! HEY...
HA HA! PUBLİUS! HA HA HA! YOKSA TAZILARDAN KORKUYOR MUSUN DOSTUM?
HAYIR! HAYIR! KORKMANA GEREK YOK PUBLİUS!
ÇÜNKÜ BUNLAR DOSTLARIM...
EVET! İYİ DOSTLARDIR!

ZATEN HER ZAMAN HAYVANLARI İNSANLARDAN DAHA İYİ ANLAMIŞIMDIR! ÇÜNKÜ ONLAR HAREKETLERİNİ MASKELERİN ARKASINA GİZLEMEZLER! İHANETLERİNİ... AÇGÖZLÜLÜKLERİNİ...
HEY! TUT!
LORDUM... BEY... AEMİLİUS GERÇEKTEN İNATÇI BİR ADAM! ONURLU... HASILI SÖYLEYİM İNADINLI BİR ADAM! BAZEN SİZİN ÖLDÜRMÜŞÜZ GİBİ DEĞİL MİYİM!
ÖLÜMLÜ GÖZLERLE PRENS CONN'UN ÖLÜMÜNDEKİ GERÇEĞİ BİLMEMEK, GERÇEK ADALETİ SAPTAYAMAMAK GERÇEKTEN ÇOK ACI...
... AMA EFENDİM... AEMİLİUS'UN SUÇLU OLDUĞUNA GERÇEKTEN YÜREKTEN İNANIYOR MUSUNUZ?
YÜREKTEN Mİ?? YANI BEN AKİLONYA'YI YÜREĞİMLE Mİ YÖNETECEĞİM?
YÜREĞİM KIRIK VEKİLİM! VE İNTİKAM İÇİN HAYKIRIYOR! TÜM KANITLAR AEMİLİUS'U İŞARET EDİYOR!
SÖYLE BANA PUBLİUS... NE YAPMALIYIM!
NE Mİ LORDUM? VİCDANINIZIN SÖYLEDİĞİNİ YAPMALISINIZ! DOĞRU OLANI YAPMALISINIZ!
ERTESİ SABAH SATO DUVARLARININ DIŞINDA...
AEMİLİUS'U SU SINAVINDAN GEÇİRMEYE GİDİYORLAR!

ADİ RUHULES GİBİ KOKUYOR!

İŞTE PRENSİN KATİLİ BU!

UTANÇ ARABASINDA TEŞHİR EDİLMEK ONUN İÇİN ÇOK AZ!
BOO!!
SPLAT

BA-RUMM
BAA-RUM

DİNLEYİN! DİNLEYİN! BUGÜN YÜCE KRAL CONAN TARAFINDAN BARON AEMİLİUS İHANET VE KATİLLİKLE SUÇLANMAKTADIR! BU SUÇLAMALAR İÇİN TÜM KONSEY AEMİLİUS'UN SU SINAVINDAN GEÇİRİLMESİNE KARAR VERMİŞTİR!
EĞER MİTRA ONU BOĞULARAK ÖLMEKTEN KORURSA O ZAMAN MAHKEME VE KONSEY ONUN MASUMİYETİNİ KABUL EDECEKTİR!
20

MİTRA YAR. BILIYOR!

BEN... SON...

GLUG

ÖLÜM... OF! NEFESİMLE SENİ ...LANETLİYORUM...
GLUG

...SENİ LANETLİYORUM DİKTATÖR!

GLUG

SUÇLU!!
SUÇLU!!
SUÇLU!!
20

CROM! DAYANAMI YORUM!
SUÇLU!!!
SUÇLU!!!
YÜCE MİTRA!
SPLASH
PLAASH
HAYIR! ADALET NEREDE?
BOO!
KRAL SUÇLU OLDUĞU KANITLANAN BİR KATİLİ KURTARARAK TANRILARA MEYDAN MI OKUYOR?
ÇILGINLIK BU!

AYNI GÜN DAHA SONRA SATONUN BİR ODASINDA.
BUNCA HAFTA GEÇTİ HALA KENDİNE GELEMEDİ!
MİTRA'YA SENİ İYİLEŞTİRMESİ İÇİN DUA EDİYORUM!
ÇÜNKÜ GÜNDERLAND'DAKİ KATLİAMDAN SAĞ KALAN TEK KİŞİ SENSİN!
* 20. SAYI.
VE YİTİRDİĞİMİZ DÜLÜMÜZÜ DA ÖLMÜNDEN ÖNCE GÖN GÖREN KİŞİ!
YÜCE TANRIM MİTRA... SENİN DUALARINA... ŞU ANDA... CEVAP VERİYOR.
AMA SİZ KRALİÇE ZENOBYA MISINIZ?
KENDİNE GELDİĞİNİ KRALA SÖYLEMELİYİM!
KENDİME GELMEK Mİ? YO... CEHENNETE GİTTİ DEMEK DAHA DOĞRU OLUR!
ÇÜNKÜ GÖZLERİMİ AÇTIĞIMDA GÖRDÜĞÜM GÜZELLİK VE KUSURSUZLUK BİR HURİDEN BAŞKASINA AİT OLABİLİR Mİ?
AZ SONRA...
ARTIK GENERALLER SORGULAMALARINI BİTİRDİKLERİNE GÖRE ONUNLA KONUŞACAĞIM! CONN'UN SON SAATİNİ KULAKLARIMLA DUYMALIYIM!
ANCAK BU SAĞ KALAN HİÇ BİR ŞEKİLDE AEMİLİUS'U İMA BİLE ETMEDİ!
AMA YİNE DE SINAVI GEÇEMEDİ ZENOBYA!

Alan Zelenetz
SCRIPT

Marc Silvestri
BREAKDOWNS

Geof Isherwood
FINISHES

Richard Parker
LETTERER

George Roussos
COLORIST

Jim Owsley
EDITOR

Larry Hama
SENIOR EDITOR

Jim Shooter
EDITOR-IN-CHIEF

ERNI SCHAN

ERNI SCHAN

Sizin Gönderdikleriniz

Eksik sayılarınızı masrafsız olarak alabilirsiniz!

* BİR MEKTUPLA AYRINTILI BROŞÜRÜMÜZÜ İSTEYİNİZ!

OKUYUCULARIMIZA DUYURU

EKSİK SAYILARINIZI MASRAFSIZ OLARAK ALABİLİRSİNİZ

Okuyucularımız daha önce eksik sayılarını, tutarı kadar pul göndererek istiyorlardı. Ancak, posta ücretlerinin artmasıyla bu tür istekler oldukça masraflı olmaktadır. Okuyucularımıza kolaylık sağlamak için "Posta çekiyle masrafsız sipariş" servisimizi kurduk.

Size en yakın postaneden ALFA Yayınlarının 122327 no.lu posta çeki hesabına istediğiniz dergi ve ciltlerin tutarı kadar bir havale göndermeniz yeterlidir. Bu pembe renkli posta çeklerini bütün postanelerde bulabilirsiniz. Posta yüzünün ön yüzünü aşağıdaki örnekte görüldüğü gibi dolduracaksınız. Arka yüzdeki "Göndericinin alıcıya yazacağı not" bölümüne ise hangi yayınımızın kaçıncı sayılarını istediğini yazacaksınız. Postaneye vereceğiniz para, yalnızca istediğiniz yayınların tutarı olacaktır. Havale ücreti, pul parası vb. gibi hiç bir ek masrafa girmeyeceğiniz gibi ayrıca bize mektup yazma külfetine de katlanmayacaksınız. Posta çeki havalenizin kuponu birkaç gün içinde elimize geçince istediğiniz yayınları kapalı ambalaj içinde adresinize postalayacağız. Böylece siz, yayınlarımızı hiçbir ek harcama yapmaksızın bayinizden aldığınız fiyata alabileceksiniz.

Alfa Yayıncılık ve Pazarlama Limited Şirketi adına Sahibi: M. Turgut Sağıroğlu
Genel Yayın Md: Ali Recan-Müessese ve Yazıişleri Md: Gül Feride Sağıroğlu
Yönetim Yeri: Ayazpaşa, Sulakçeşme Sokak, No: 10 Taksim-İstanbul. Tel: 149 91 84
Genel Dağıtım Hürriyet Holding A.Ş. İki haftada bir Cuma günleri çıkar

KLASİK KİTAPLIK DİZİSİ

1- Pollyanna
2- Robin Hood
3- Heidi
4- Dünyanın Merkezine Yolculuk
5- İki Yıl Okul Tatili
6- Robinson Crusoe
7- Esrarlı Ada
8- Kimsesiz Çocuk
9- Define Adası
10- Kaptan Grant'ın Çocukları
11- Robensonlar Okulu
12- Küçük Kadınlar
13- Don Kişot
14- Oliver Twist
15- Alice Harikalar Ülkesinde
16- Küçük Kemancı

Bu dizideki eksik sayılarınızı "ALFA YAYINLARI-POSTA ÇEKİYLE MASRAFSIZ SİPARİŞ" Servisimizden isteyebilirsiniz.

Size en yakın postaneden ALFA Yayınlarının 122327 no.lu posta çeki hesabına istediğiniz sayıların tutarı kadar bir havale göndermeniz yeterlidir. Bu pembe renkli posta çeklerini bütün postanelerde bulabilirsiniz. Arka yüzdeki "Göndericinin alıcıya yazacağı not" bölümüne ise hangi sayıları istediğinizi yazacaksınız. Postaneye vereceğiniz para, yalnızca istediğiniz sayıların tutarı olacaktır. Havale ücreti, pul parası vb. gibi hiç bir ek masrafa girmeyeceğiniz gibi ayrıca bize mektup yazma külfetine de katlanmayacaksınız. Posta çeki havalenizin kuponu birkaç gün içinde elimize geçince istediğiniz yayınları kapalı ambalaj içinde adresinize postalayacağız. Böylece siz, yayınlarımızı hiçbir ek harcama yapmaksızın bayinizden aldığınız fiyata alabileceksiniz.

CONAN

İlkel Çağların Yenilmez Savaşçısı

SAYI: 44
200 LİRA
(KDV Dahil)

ALFA Yayınları

Sizin Gönderdikleriniz

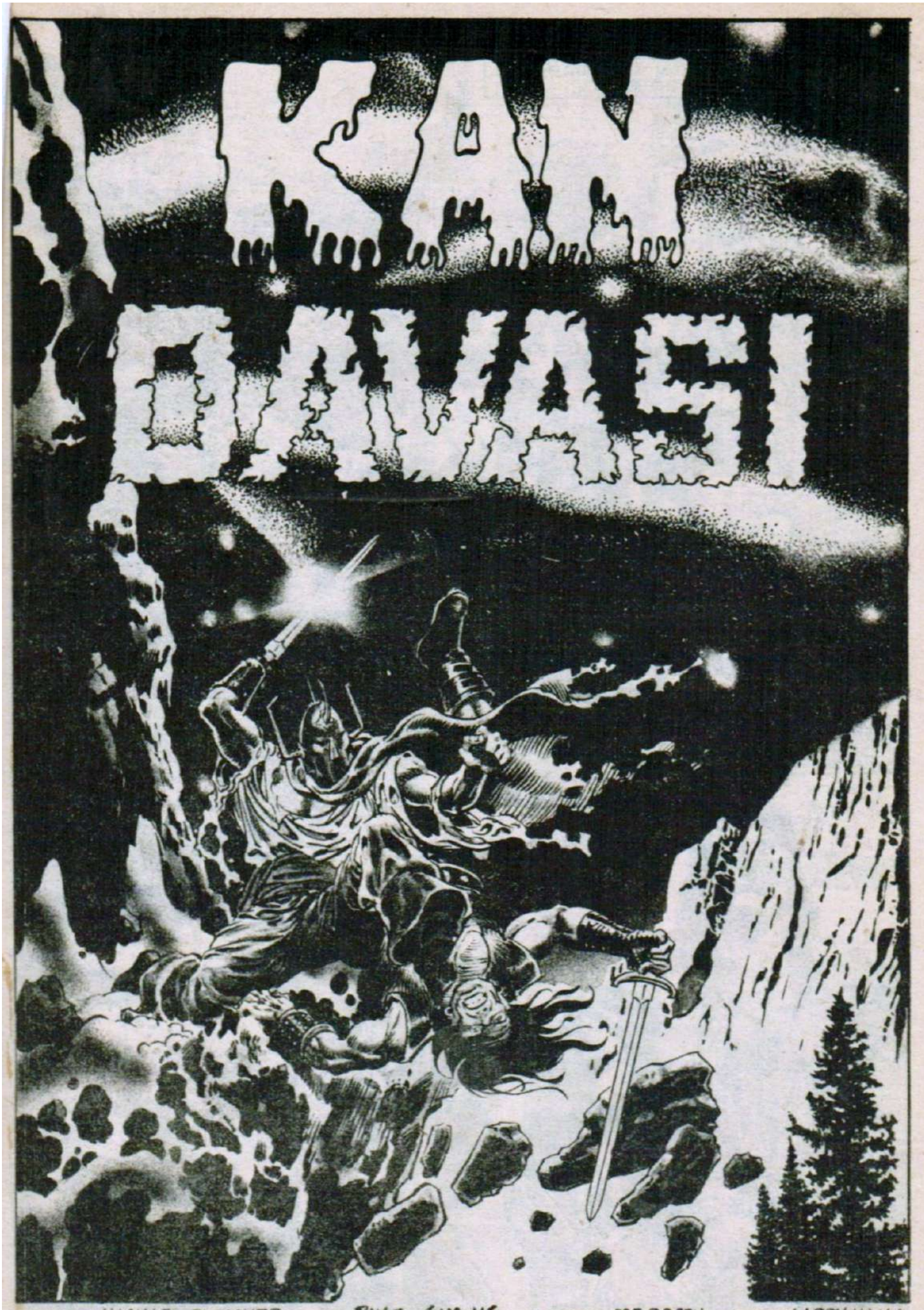

SCRIPT: MICHAEL FLEISHER ART: DAVE SIMONS LETTERS: JOE ROSEN EDITOR: LARRY HAMA

Developed by the Marvel Comics Group, a division of Cadence Industries Corporation, used with permission

ARGOS'UN KUZEYİNDE ZEYTİN YETİŞTİRİLEN BÖLGENİN ZENGİN MERKEZİ THESSALA...

SENİ HIRSIZ IT! SENİ YAKALARSAM SOSİS YAPACAĞIM!

SARAP! İNFES HIRSIZ! SA...

PAOLO! YAKALA ŞU İTİ! SOSİSLERİMİ YEMEDEN TUT ONU!

KIRMIZI SARABINIZI BENDEN ALIN!

SOKAĞIN UCUNDA BİR DEMİRCİ GÖRÜYORUM CONAN!

GÖZÜNÜ DÖRTAÇ JESİCA! UNUTMA. BİR BARACHAN KORSANI OLARAK ÜNÜM BENİ ARANAN BİR ADAM YAPTI!

AZ SONRA...
HER İKİ HAYVAN İÇİN OT VE YEM. BİR DE SENİN ATININ SAĞ ÖN AYAĞININ NALI DEĞİL Mİ? SİZ YEMEĞİNİZİ BİTİRENE DEK HEPSİNİ HALLEDERİM BEN!

YEŞİM ÖKÜZÜ DENEYİN OLUR MU? DANA VE SIĞIR ETLERİ TAZE VE LEZZETLİDİR!

HMM... BU YÜZ YABANCI DEĞİL!

DURUN! TABİİ!... ŞİMDİ ANIMSADIM!

KRALİYET DENİZ KUVVETLERİNİN BURADAN GEÇTİĞİ GÜNDÜ...

VE BİR İLAN BIRAKMIŞLARDI... HAH!
ARANIYOR KORSANLIKTAN KİMMERYALI CONAN

BU ARADA...
ONCA ZAMAN AT SÜRDÜKTEN SONRA YORGUN DÜŞTÜM CONAN! GECEYİ...
GECEYİ BURADA GEÇİREMEYİZ!

DAĞLARDA ÇOK DAHA GÜVENLİKTE OLURUZ. ORADA MUHAFIZLARDAN KAÇABİLECEK BOL BOL YER VAR!

AZ SONRA...
İŞİNİN KARŞILIĞI DEMİRCİ!
SİZE SONSUZ MİNNETLERİMİ SUNARIM DOSTUM!

AHIRIN İÇİNDE! ATLARINIZ EĞERLENDİ SİZİ BEKLİYOR!

BİRDENBİRE ORMAN KEDİSİ GİBİ GERİLDİN CONAN! NE OLDU?
BİLMİYORUM! O DEMİRCİDE BİR GARİPLİK VARDI! CROM! SAMAN YIĞININDAKİ BU HIŞIRTILAR...
HIŞIRTI MI?

BEN BİR ŞEY DUYMUYORUM!
...RUM!

CONAN--!!
LANET OLSUN!
HA! YAKALA, DIK ONLU! BIZ..

--GAAAAA!

UNNGHH!
ATLAR! ATLARA DİKKAT EDİN!

EĞER BU GÜRÜLTÜLER ONLARI TEDİRGİN E- DERSE, O ZAMAN ONLAR..
WHIIIIIIIIII

SİZ TAM BİR BE- CERİKSİZLER OR- DUSUSUNUZ./HER BİRİNİZ EŞEKSİ- NİZ!

BU YETENEKSİZLİĞİNİZ BAŞKA NASIL AÇIKLANABİLİR?
UNNFFF!
HAYIR! YÜZBAŞIM. BAKIN ONU TUTUYORUZ.!
OOOHHH!

ONU PUFF! TUTUYORUZ! AAHH!

AAAGGH!
UUUUHHH!

LANET OLSUN BU BARBARA! BU...
O HİÇ DEĞİLSE BİR ERKEKTİR, SENİ SÜRÜNGEN LAĞIM FARESİ!
GNNGHHH!

ÇOK GÜZEL BECERDİN KIZ! BUNDAN SONRAKİ MUHAFIZ TÖRENİNDE BÜLBÜL KADAR İYİ ÖTECEĞİNE BAHSE GİRERİM!

MİTRA'NIN KUTSAL ANASI!

LÜTFEN! BEN... YALVARIRIM! BAKMAM GEREKEN HASTA BİR KARIM VAR! BİR METRESİM ÜÇ KÜÇÜK ÇOCUĞUM!..

EĞER BANA BİR ŞEY OLURSA ON-LARIN HALİ NE OLUR...

..EEEEEEEEEEEE

HEY! KİM-MERYALI!

HERŞEYDEN VAZGEÇME-NİN ZAMANI GELDİ!
CONAN! YAPMA!

AKILLILIK ETTİN KOR-SAN! HERŞEYE RAGMEN KIZIN ÖLMESİNİN BİR YARARI OLMAZDI!

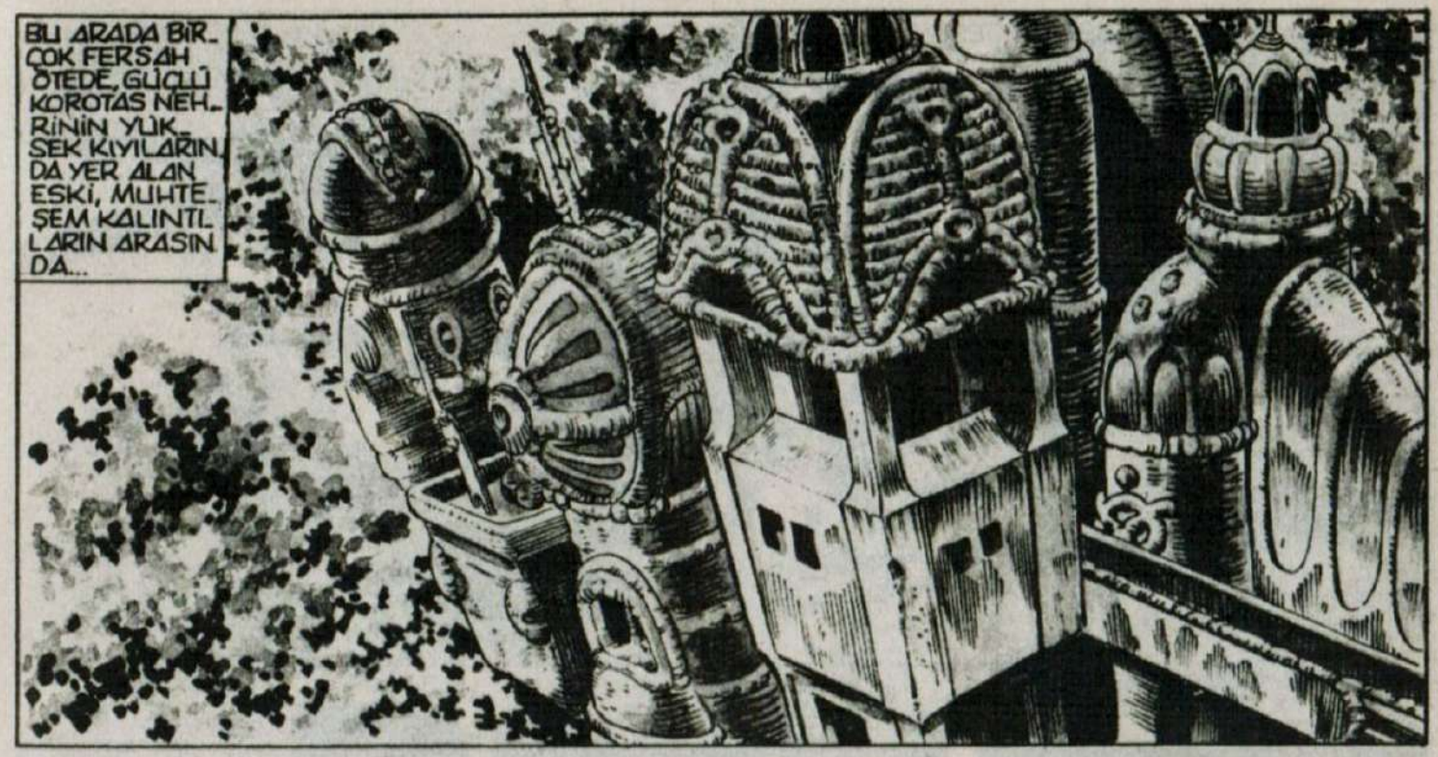
BU ARADA BİR ÇOK FERSAH ÖTEDE, GÜÇLÜ KOROTAŞ NEHRİNİN YÜKSEK KIYILARINDA YER ALAN ESKİ, MUHTEŞEM KALINTILARIN ARASINDA...

...EĞRELTİ OTLARININ SARDIĞI YIKIK DÖKÜK DUVARLARIN GÖLGESİNDE GARİP BİR MÜCEVHERDEN YAPILMIŞ BİR ÇİFT "HEYKEL" HAREKETSİZ DURUYORDU.
BU HEYKELLERDEN DAHA BÜYÜK OLANI ASLINDA BİR ZAMANLAR BU KASVETLİ YERİ KORUYAN KEDİYİ ANDIRAN CANAVARIN PARÇALANMIŞ KALINTILARIYDI.

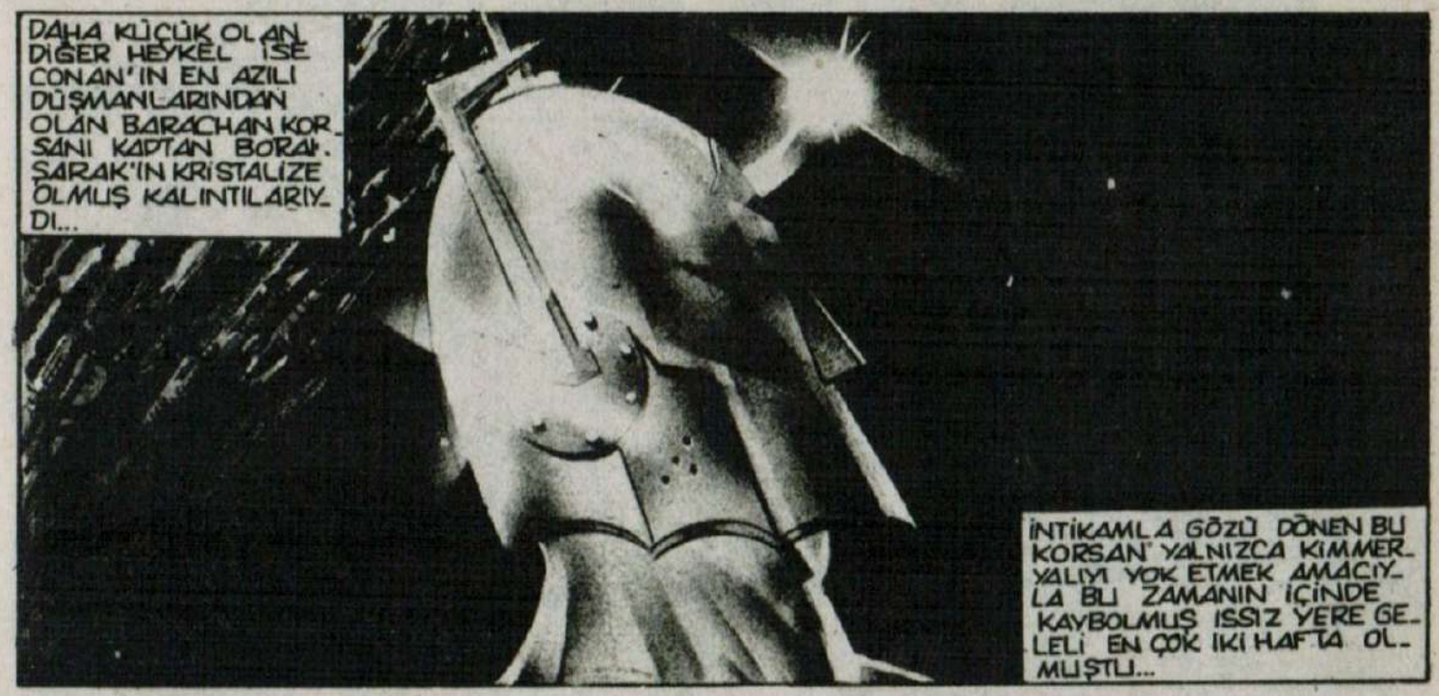
DAHA KÜÇÜK OLAN DİĞER HEYKEL İSE CONAN'IN EN AZILI DÜŞMANLARINDAN OLAN BARACHAN KORSANI KAPTAN BORAK-ŞARAK'IN KRİSTALİZE OLMUŞ KALINTILARIYDI...
İNTİKAMLA GÖZÜ DÖNEN BU KORSAN YALNIZCA KİMMERYALIYI YOK ETMEK AMACIYLA BU ZAMANIN İÇİNDE KAYBOLMUŞ İSSİZ YERE GELELİ EN ÇOK İKİ HAFTA OLMUŞTU...

ONU İZLEYEN KARGAŞADA JESSICA'NIN YAŞLI BABASINI ÖLDÜRMÜŞ VE...

SONRA DA BİR KARA İBLİSİN DİYARINDAN ÇALINAN KORKUNÇ GÜÇ ÇUBUĞUNU CONAN'A YÖNELTMİŞTİ.

ANCAK TAM O ANDA DA KEDİ MUHAFIZ SALDIRIYA GEÇMİŞTİ.
...VE GÜÇ ÇUBUĞUNUN TÜM ETKİSİ...

...ONUN HAYVANİ ÖFKESİNİ ARTTIRMAK OLMUŞTU...
BARACHAN BİR ÇIĞLIK ATMIŞ...

...SONRA DA HİÇ SESİ ÇIKMAMIŞTI.
...VE CANAVAR ÖFKELİ BİR KÜKREYİŞLE CONAN'A YÖNELMİŞTİ...

BARBAR DAHA ÖNCE BİR DİYAPAZON TARAFINDAN PARÇALANAN BİR ÇİFT KRİSTAL KADEH GÖRMÜŞTÜ...
ŞİMDİ KENDİSİ DE AYNI PRENSİPLE HAREKET EDEREK...

... DEV KEDİNİN KRİSTAL İSKELET YAPISINI PARÇALADI.
BÖYLECE CANAVAR ÖLMÜŞTÜ.

TIPKI KAPTAN BORAK ŞARAK GİBİ...

DURUM BÖYLE GÖRÜNÜYORDU. EN AZINDAN KALINTI HALINDEKİ KENTİN ARKASINDA YÜKSELEN VOLKAN...

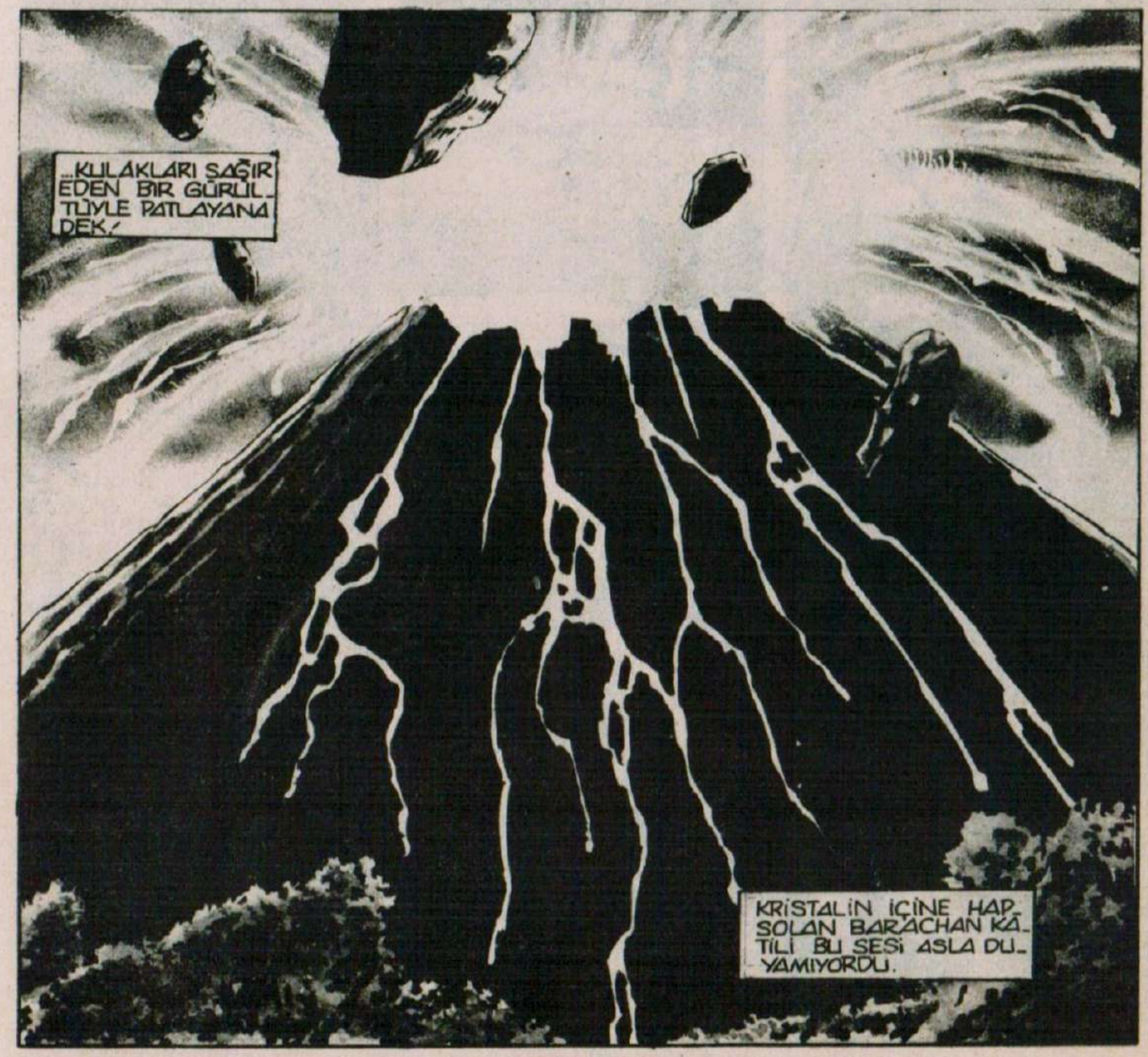
...KULAKLARI SAĞIR EDEN BİR GÜRÜLTÜYLE PATLAYANA DEK.
KRİSTALİN İÇİNE HAPSOLAN BARACHAN KÂTİLİ BU SESİ ASLA DUYAMIYORDU.

YIKINTILARIN ÜZERİNE İNEN DALGA HALİNDEKİ LAV YIĞINI-NIN KORKUNÇ GÜRÜLTÜLERİNİ DE DUYAMIYORDU.
...LAVLAR KENTİN BİR ZAMANLAR ŞEREFLE YÜKSE-LEN GÜÇLÜ DU-VARLARINI AŞIP...

...KRİSTALİZE OLMUŞ KORSA-NI KAYNAYAN SIVISININ İÇİ-NE ALARAK...

ONU LÜLETAŞI YARLARIN KE-NARLARINDAN ÇOK DAHA AŞA-ĞIDA BULUNAN BEYAZ SU-LARIN DİBİNE İNDİRMİŞTİ.

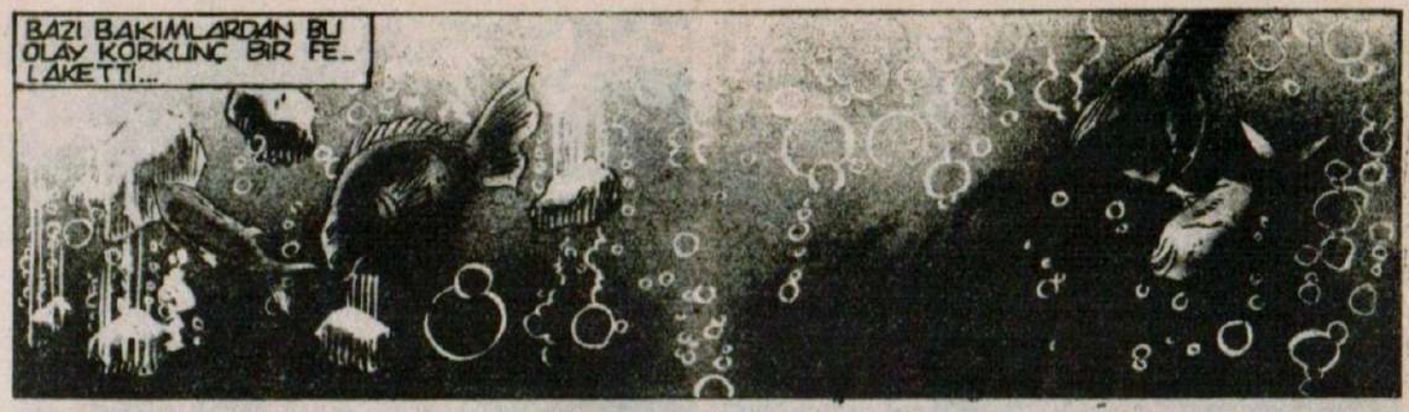
BAZI BAKIMLARDAN BU OLAY KORKUNÇ BİR FE-LAKETTİ...

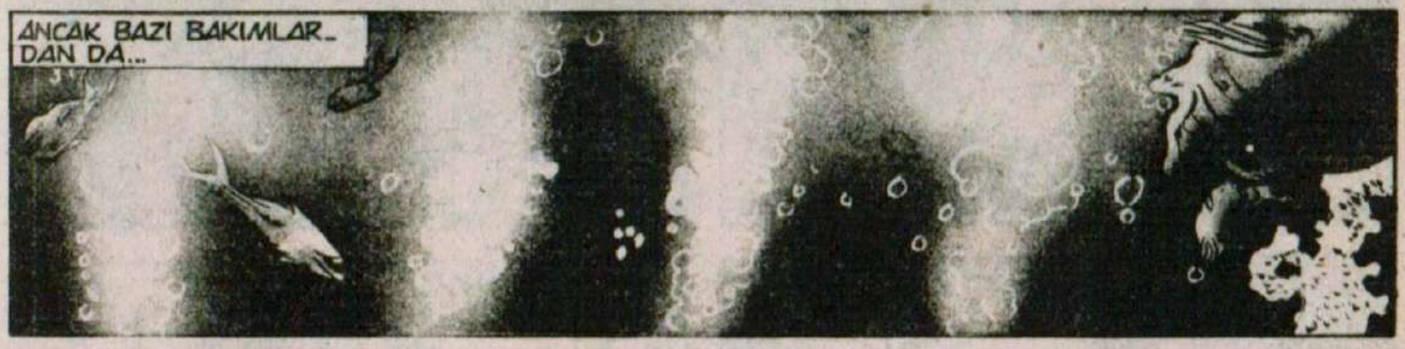
ANCAK BAZI BAKIMLAR-DAN DA...

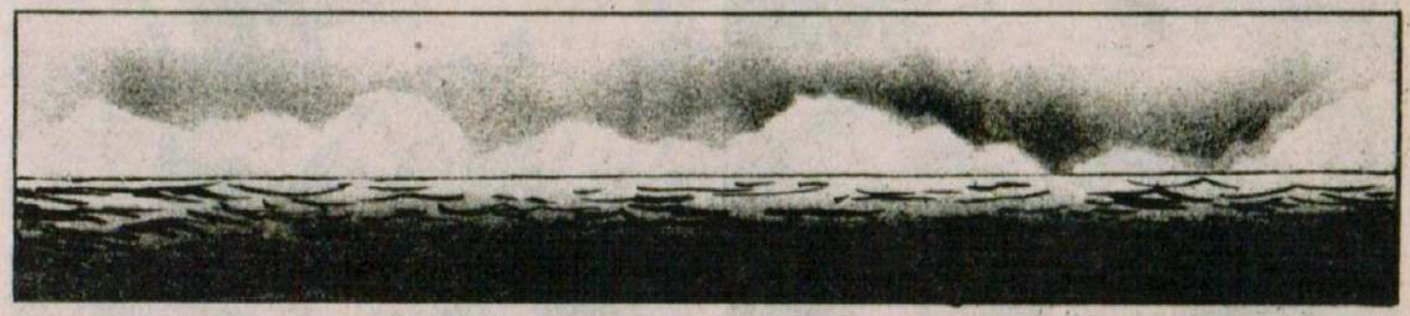

...MUCİZEVİ BİR YENİDEN DO-ĞUŞTU./
...VE YALNIZCA BİR ADA-MIN YENİDEN DOĞUŞU DEĞİL...

...AYNI ZAMANDA DA BİTMEK BİLMEYEN BİR NEFRETİN DE YENİDEN DOĞUŞUYDU. VE SAATLER SONRA ORMANDA GİZLİ OLAN SİLAHLARINI ALDIKTAN SONRA...

TANRILARIN BENİ BİR KEZ DAHA KURTARMALARI BOŞUNA DEĞİL!

KADER YİNE...

NE?

MACHA VE NEMA İN!

YÜCE TANRILAR!

DOĞRUSU BU VENDİYA KAPLANININ NASIL OLUP DA ARGOSYA'NIN BU YOĞUN ORMANLARINDA YAŞADIĞINI HİÇ KİMSE KESİN OLARAK BİLEMEZDİ...

AARRHHH!

BÜYÜK BİR OLASILIKLA BU KAPLAN... KENDİSİNİ GLADYATÖRLERLE DÖVÜŞMEK ÜZERE BATIYA GÖTÜREN BİR KERVANDAN KAÇMIŞ OLMALIYDI.

ANCAK ŞU ANDA KESİN OLAN TEK ŞEY MİĞFERLİ KORSANI YALNIZCA KURTULMAK İLGİLENDİRİYORDU...

BORAK ŞARAK NEFRETLE YOĞRUL-MUŞTU AMA AYNI ZAMANDA ÇOK ONURLU BIR ADAMDI.

...VE SON GÜNLER-DE CONAN'IN ELİN-DEN GELEN SÜREK-Lİ YENİLGİLER SO-NUCUNDA ONURU CİDDİ BİR BİÇİMDE YARALANMIŞTI.

BU DEV CANAVAR HER NE KADAR ONUN YAŞAMINI TEHDİT ETMEK-TEYSE DE AYNI ZAMANDA ONA KENDİSİNİ BİR SAVAŞÇI OLARAK KANITLAMA FIRSATINI SAĞLI-YORDU.

BU SI-NAVI KA-ZANMIŞ-TI...

GÜÇLÜ KOLLAR KAPLANI ÇELİK GÜCÜYLE SIKTI VE İNSANI HASTA EDEN BİR SESLE BOYNUNU KIRDI.

ŞİMDİ ŞAFAK SÖKMÜŞTÜ VE ZINGARA SINIRINDAN ON FERSAH ÖTEDE İSSİZ BİR YERDE BULUNAN BİR ARGOSYA GARNİZONUNDA...
BU İKİSİNİ SİLAHLI ADAMLAR EŞLİĞİNDE MESSANTİYA'YA NAKLETMEDEN ÖNCE BİRKAÇ GÜN BURADA DİNLENECEĞİZ!

ANLADIĞIMA GÖRE MAJESTELERİNİN DANIŞMANLARI BU HERİF İÇİN YENİ VE DAHİYANE BİR KESİP BIÇME YÖNTEMİ GELİŞTİRMİŞLER!

AMA SENİN GİBİ TATLI VE KÖRPE BİRİ İÇİN, DAHA NAZİK DAVRANIŞLAR AYARLANABİLİR... TABİİ EĞER SEN...
AŞAĞILIK KÖPEK!

O İĞRENÇ PENÇELERİNİ KIZIN LÜZERİNDEN ÇEK PİS SOYTARI!

...YOKSA ÇROM TANIĞIM OLSUN KI...
AAGGHH!
DEMEK SANA GÖRE BİZLER KÖPEĞİZ HA PİÇ KURUSU?

BELKİ DE MESSANTİYA'YA VARANA DEK SENİN ÖLÜM ACISI İLE KIVRANIP BAĞIRMALARINI İZLEME ZEVKİNİ TADAMAYACAĞIZ!
EVET! AMA SENİ KANLI BİR HAMUR HALİNE GETİRMEMİZE BİR ENGEL YOK!

ŞİMDİ İKİNİZ DE İÇERİ GİRİN! VE EĞER ADAM GİBİ DAVRANIRSANIZ BELKİ DE YEMENİZ İÇİN BİRAZ KURU EKMEK BULABİLİRİM!
UUUUHH!

BARBARI HAFİFE ALMAYIN! O KAPININ ÖNÜNDE DEVAMLI MUHAFIZ İSTİYORUM!
EMRE DERSİNİZ!

O YÜZBAŞI BANA AĞZI SULANARAK BAKIYOR CONAN. EĞER BEN...
EĞER BUNU YAPARSAN GİTMENE İZİN VERECEĞİNE İNANACAK KADAR APTAL DEĞİLSİN YA?

JESSİCA TIKILDIKLARI KARANLIK VE RUTUBETLİ HÜCREDE ŞEFKATLE CONAN'IN YARALARIYLA İLGİLENİRKEN AYNI ANDA MİĞFERLİ ADAM ARGOS'UN YEŞİL ÇAYIRLARINA ULAŞIYORDU.

AÇLIĞA ALDIRMADAN, YORGUNLUĞA YENİLMEDEN, HER YANINI SARAN TEK BİR DUYGU TARAFINDAN YÖNETİLİYORDU.

İNTİKAM!

AYNI ANDA...
CONAN...?
EVET?

CONAN...!

DEMEK Kİ BU GECE AŞK DOLU İŞLERE AYRILMIŞTI.

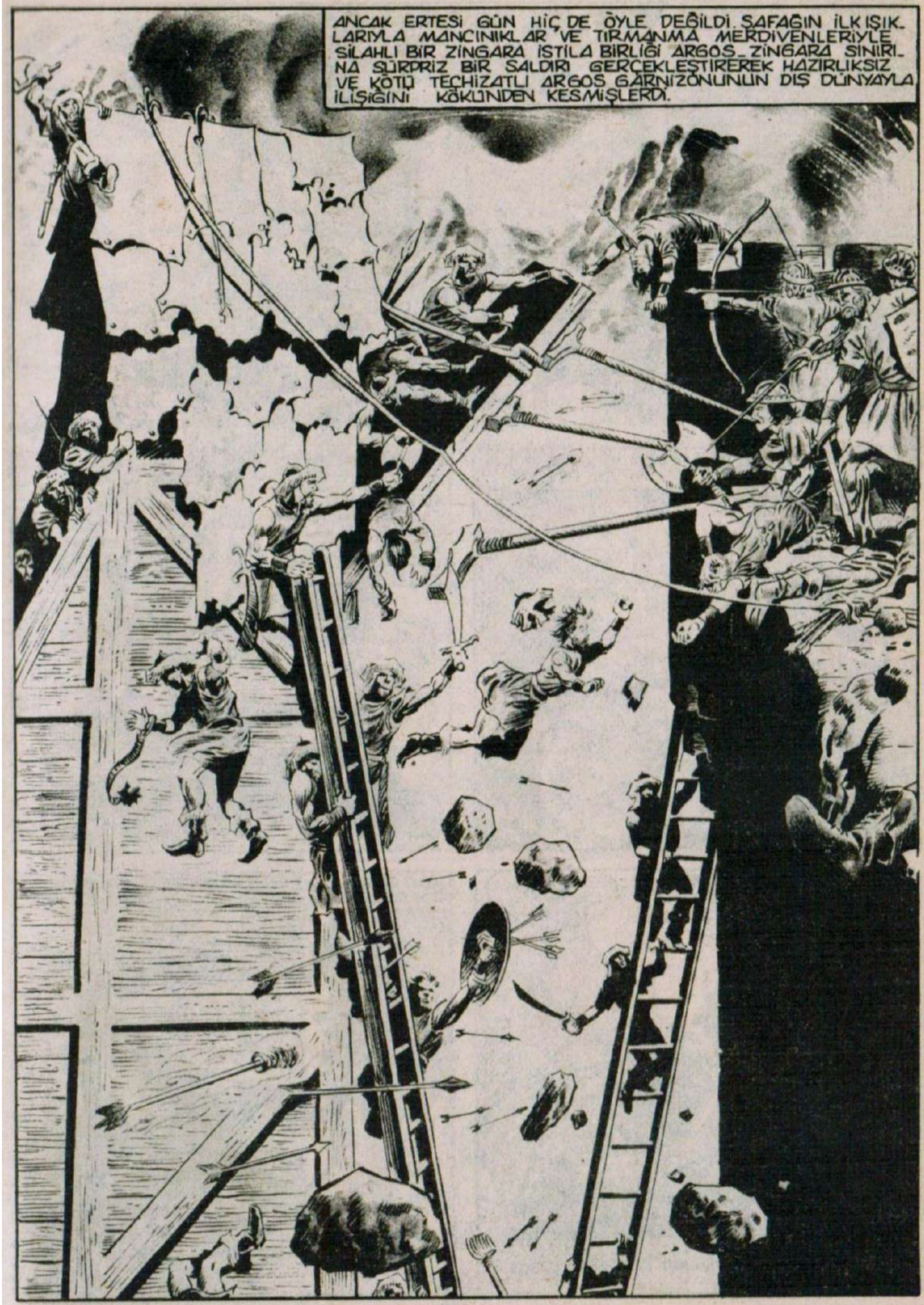
ANCAK ERTESİ GÜN HİÇ DE ÖYLE DEĞİLDİ. SAFAĞIN İLK IŞIKLARIYLA MANCINIKLAR VE TIRMANMA MERDİVENLERİYLE SİLAHLI BİR ZİNGARA İSTİLA BİRLİĞİ ARGOS-ZİNGARA SINIRINA SÜRPRİZ BİR SALDIRI GERÇEKLEŞTİRİREK HAZIRLIKSIZ VE KÖTÜ TEÇHİZATLI ARGOS GARNİZONUNUN DIŞ DÜNYAYLA İLİŞİĞİNİ KÖKÜNDEN KESMİŞLERDİ.

BU ARADA SAVAŞILAN KARAKOLUN İÇİNDE...

SAYILARI BİZDEN ÇOK DUKÇA FAZLA! ONLARI DAHA FAZLA TUTAMAYACAĞIZ GENERAL!

BUNU BEN DE BİLİYORUM YÜZBAŞI! TEKLİMLİDİMİZ TAKVİYE İÇİN MESSANTİYA'YA BİRİNİ GÖNDERMEK! AMA KİMİ?

ŞU BENİM TUTSAK ALDIĞIM KORSANI GÖNDERMENİZİ ÖNERİRİM!

AMA NEDEN KENDİ ADAMLARIMIZDAN BİRİNİ DEĞİL?

ÇÜNKÜ O KURNAZLIK AÇISINDAN BU SAHİLLERİN ALTINI ÜSTÜNE GETİRECEK BİR ÜNE SAHİPTİR. VE KADINI REHİN TUTTUĞUMUZ SÜRECE KAÇMAYA CESARET EDEMEYECEKTİR!

VE EĞER ZİNGARALILAR ONU HAKLARSA, O ZAMAN KORSANLARDAN BİRİ EKSİLMİŞ OLUR!

PEKİ YÜZBAŞI İSTEDİĞİNİZİ YAPABİLİRSİNİZ!

TEŞEKKÜRLER GENERALİM.

GENERAL DÖNDÜ VE KALENİN ÜZERİNDEN KUŞATMA SAVUNMASINDA ÖNDERLİK ETMEK ÜZERE UZAKLAŞTI.

VE O GİTTİKTEN SONRA...

HEH! HEH! EVET... BARBARI MESSANTİYA'YA GÖNDERMEK OLAĞANÜSTÜ BİR FİKİR! ÇÜNKÜ O GİDİNCE O CAZİBELİ FAHİŞE DE BANA KALACAK!

AZ SONRA...

SANA GÖREVİNİN NE OLDUĞU AÇIKLANDI KİMMERYALI! EĞER BİZE YARDIM GÜCÜ GETİRMEYİ BAŞARIRSAN İKİNİZ DE AFFEDİLECEKSİNİZ!

ZİNGARALILAR ÇEVREMİZİ TAMAMEN SARMIŞ DURUMDALAR! TEK UYGUN ÇIKIŞ YOLU EŞKİ KANALİZASYON KANALLARINDAN GEÇMEK OLACAKTIR!

DÜŞMANIN DA BU TÜNELİ BİLİP BİLMEDİĞİNDEN EMİN DEĞİLİZ!

BUNU KENDİ BAŞINA ÖĞRENMEK ZORUNDASIN!

KANALİZASYON KANALLARI KARANLIK VE KARMAŞIKTI. CONAN'IN BURNUNA RUTUBETİN VE PİSLİĞİN LEŞ KOKUSU DOLUYORDU.

BAZI YERLERDE LABİRENTİ ANDIRAN TÜNELLER KORKUNÇ VE KARANLIKTI...

...BAZI YERLERDE İSE YILANIN GÖVDESİ KADAR DAR VE KIVRIMLIYDI!

SONUNDA...

BUGÜN BURADA ÇOK İYİ İŞ BAŞARDIK DEĞİL Mİ DOSTLAR?

ŞURASI KESİN Kİ, BU İŞ DUVARLARI YIKMAKTAN DAHA KOLAY! TÜM YAPMAMIZ GEREKEN...

...O ARGOS-LULARI BEK-LEMEK!
NEE?
KUTSAL MİTRA!

DİKKAT!
ARRRGH!

ÖLÜM ŞARKINI SÖYLEMEYE BAŞLASAN İYİ EDERSİN BARBAR KÖPEĞİ!

CROM! BU İŞ BAYAĞI ZEVKLİ!

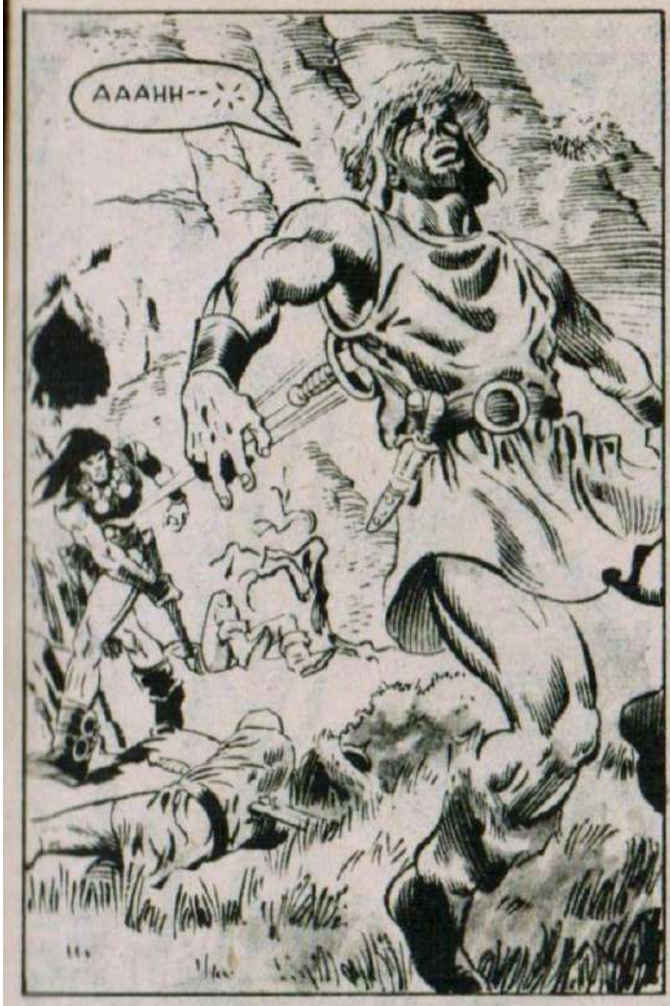
AAAHH--

ÖLEN ZINGARALILARIN ATLARI EPEY YAKINDAYDI.

EN HIZLI VE EN GÜÇLÜ OLANINI SEÇMEK OLDUKÇA KOLAYDI.
DOĞRUSU ZINGARALILARIN KAMPINDAN FIRTINA GİBİ GEÇMEK KOLAY OLMAYABİLİRDİ.

AMA KOLAY OLSUN OLMASIN BAŞKA BİR YOL YOKTU.
YÜCE İSTHAR! BU FUENTO'NUN ATI!
BU BARBAR YARDIM ÇAĞIRMAYA GİDİYOR OLMALI!

PEŞİNE DÜŞÜN!

SAATLER SONRA KARLA KAPLI BİR ARGOS ÇAM ORMANININ GİRİŞİNDE

ŞÜKÜRLER OLSUN! BİR KULÜBE!

HAYDI! AÇIN ŞU KAPIYI!

TANRIM! ORMANDA BİR YOLCU HA? ÜSTELİK BU MEVSİMDE?

SÜRGÜYÜ AÇAYIM MI BABA?

HAYIR KIZIM! BEN...

HANUMAN ADINA! BU FIRTINADA KİM...

ADIMIN NE ÖNEMİ VAR BUDALA! BİTKİNİM, AÇIM! OLANET OLASI ORMANDA UZUN SÜREDİR YÜRÜYORUM! İHTİYACIM OLAN YATAK VE YİYECEK İÇİN ÖDEYECEK PARAM DA VAR!

O... O MİĞFER ÖYLE KORKUNÇ KI!

NEDEN ONU...
DÜŞMANLARIMA ÖLÜM KORKUSU VEREBİLMEK İÇİN TAKIYORUM ONU!
... VE İŞKENCECİNİN DEMİRİYLE GÖZÜMÜN BİRİ ÇIKTI VE YÜZÜM DE YARALANDI!

SAÇMALIKLARINA SON VER SERENA! YORGUN KONUĞUMUZA ÇORBA KOY!
PAOLO! SENİNLE BİR DAKİKA KONUŞMAK İSTİYORUM!

BU ADAM KÖTÜ PAOLO! BURADAN GİTMESİNİ SAĞLA!
HAYIR! ONU DIŞARI ATMAK TEHLİKELİ OLABİLİR / ÜSTELİK PARASI OLDUĞUNU DA SÖYLEDİ!

YABANİ MANTAR VE KÖKLERDEN YAPILMIŞTIR! UMARIM BEĞENİRSİN!
BENİM İŞTAHIM DOYMAK BİLMEZ KIZIM. AMA İNCE ŞEYLERE DE MERAKLI DEĞİLİM!

BEN YALNIZCA İSTEDİĞİM YERDE VE ZAMANDA HER TÜRLÜ AÇLIĞIMIN GİDERİLMESİNİ İSTERİM!
EVET!

O GECE...
ŞŞŞT! ANNEMLE BABAM UYUYORLAR!

AMA BEN SANA BU SICAK SÜTÜ GETİRDİM...

DÜŞÜNDÜM DE BELKİ SEN...
OOHHH!
NEDEN GELDİĞİNİ BİLİYORUM FAHİŞE! BAHANELERİNE GELİNCE..

ONLAR BENİM İÇİN YALNIZCA ZAMAN KAYBIDIR!

AYNI ANDA...
HIMM! ŞU ZINGARA KAMPININ BULUNDUĞU YERİN TAM ARKASINDAKİ DAĞLARIN ETEKLERİNDE YANIP SÖNEN GARIP BİR IŞIK VAR!

SANKİ BU GARNİZONUN İÇİNDE BİRİLERİNE İŞARET VERİYORLAR GİBİ!
AMA NEDEN?

ŞAFAKTA..
GİDİYOR MUSUN? BU KADAR ÇABUK MU?
EVET! BU YENİ ALDIĞIM AT BENİ NE KADAR HIZLI GÖTÜRÜRSE O KADAR MUTLU OLACAĞIM!

BENİM İÇİN PARANIN ÖNEMİ YOK AMA BU YOKSULLUĞUNUZ MİDEMİ BULANDIRIYOR!
BENİM MİDEMİ DAHA ÇOK BULANDIRIYOR!

LÜTFEN! BENİ DE GÖTÜR!
GİDECEĞİM TÜM KENTLERDE HER KÖŞE BAŞI YOSMALARLA DOLU!

O ZAMAN NEDEN KENDİME BİR KADIN ALIP, BAŞIMA DERT AÇAYIM?
AAAAHH!

HÜNGÜR!

YÜCE MACHA ADINA! DARFAR CEYLANI BİLE TEHLİKEDEN SENİN KADAR ÇEVİKÇE KAÇAMAZ!

SENİN SOKAK KEDİLERİNDEN BİLE DAHA DOKUZ CANLI OLDUĞUNU BİLİYORDUM KORSAN. BU YÜZDEN KRİSTAL BİR KAYA HALİNE DÖNÜŞTÜKTEN SONRA NASIL KURTULDUĞUNU SORMAYACAĞIM!

AMA YİNE DE TANRILAR ADINA, NASIL...
İZİNİ NASIL BULDUĞUMU MU SORUYORSUN? KENDİNİ FAZLA KÜÇÜK GÖRME KÖPEK!

SEN BİR YERDEN BİR YERE GİDERKEN OLDUKÇA ETKİ BIRAKIYORSUN. İNSANLAR SENİ ANIMSIYORLAR. YEREL HALKIN SENDEN HOŞLANMASINA RAĞMEN...

...YÜZÜNÜ PARÇALAYINCA...
HANUMAN ADINA, AYNI ZAMANDA UÇABİLİYOR MUSUN?

SENİ ÇOK HAFİFE ALMIŞIM KİMMERYALI! BU DA TEHLİKELİ BİR ŞEY!

HEM DE ÇOK TEHLİKE...
UNNGHH!

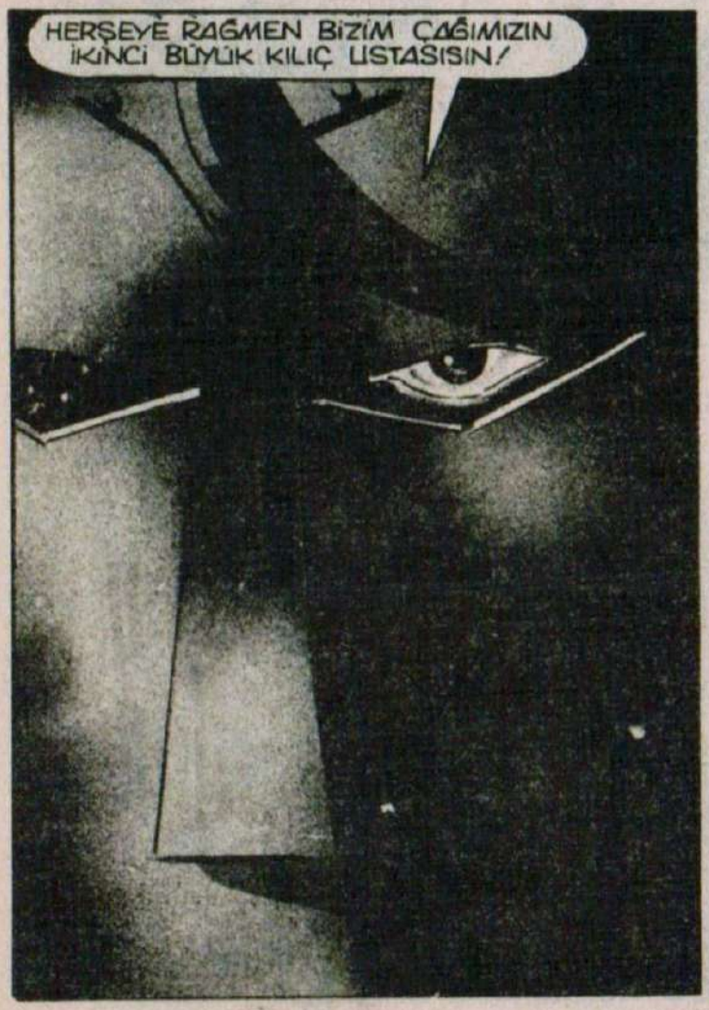
HERŞEYE RAĞMEN BİZİM ÇAĞIMIZIN İKİNCİ BÜYÜK KILIÇ USTASISIN!

EĞER BRAGA-DOCIO ADAM ÖLDÜREBİLSEYDİ, O ZAMAN SEN DE BİR KATİL OLARAK ANILIRDIN!
AMA BU DURUMDA...

...TEKGÖZLÜ BİR RÜZGAR CAN-TASINDAN FAR-KIN YOK!
ZİNGARALI BİR DE-NİZCİ BİRLİĞİ OYUP ÇIKAR-MADAN ÖNCE BENİM DE İKİ ADET GÖZÜM VARDI SOLUCAN!

GÖZÜMÜ ÇIKARTMA-LARININ NEDENİ DE SENİN YERİNİ SÖYLE-MEYİ REDDETMEMDİ!

EVET! İŞKEN-CE ALTINDA BİLE SÖYLEMEDİM! NEDENİ-Nİ BİLMEK İSTER MİSİN?

ÇÜNKÜ KOLUMU KESİP KOPARDIĞIN GÜN SENİ OLDÜRME ZEVKİNİ TADACAĞI-MA AND İÇMİŞTİM!

CROM!

VE HİÇ BİR ŞEY BENİ DURDURA-MAYACAK! DUYU-YOR MUSUN?
HİÇBİR ŞEY!
BU UÇURUM...

BİR... ŞEYLER...
UNNNHH!
UNNGHH!
EĞER ÖLÜMÜ-NE DOĞRU UÇUYOR OLSAYDIN ŞANSLI SAYILIRDIN. ÇÜNKÜ...

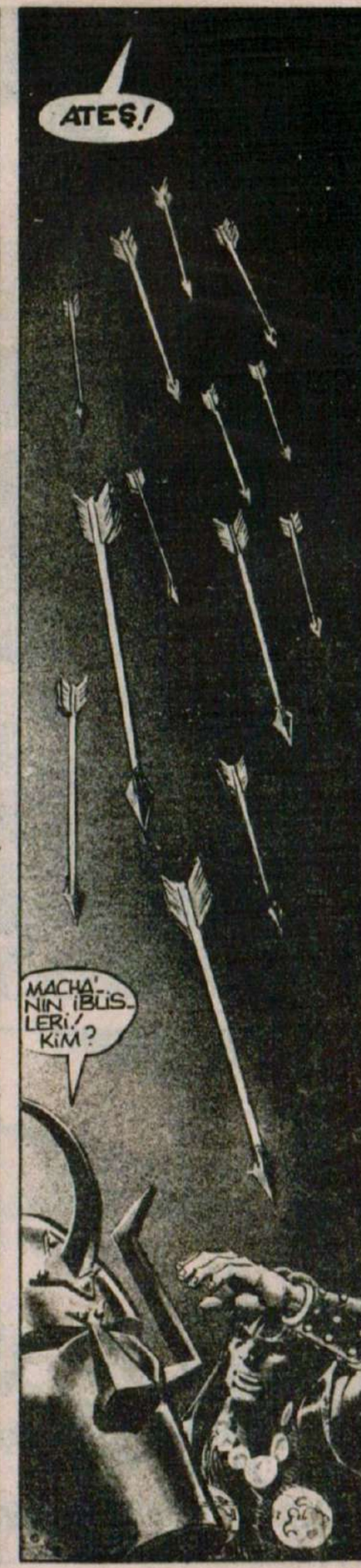
ATEŞ!
MACHA-NIN İBLİS-LERİ! KİM?

ZİNGARALI İSTİLA GÜÇLERİNDEN BİR GRUP OLMALI! GÜNLERDİR PEŞİMDELER!

LANET OLSUN! YÜCE TANRILAR ADINA NEREDE...
BİR MAĞARA KOVUĞUNA DALDILAR! AMA MERAK ETME!

"NASILSA ENİNDE SONUNDA ORADAN ÇIKMAK ZORUNDALAR."
BİRAZ RAHATLASAN İYİ OLUR KORSAN! ÇÜNKÜ BUNLARLA HESAPLAŞMANIN BİR YOLUNU BULANA DEK MÜTTEFİK OLMAK ZORUNDAYIZ!
AGLA!

AYNI ANDA BAŞKA BİR YERDE...
BENİ ÇOK İYİ DİNLERSEN İYİ EDERSİN KIZIM! ÇÜNKÜ FAZLA VAKTİMİZ YOK! ŞU ANA DEK BARBARIN ÖLMÜŞ OLMA OLASILIĞI ÇOK FAZLA! VE ZİNGARALILAR KALEYE GİRDİKLERİNDE BİR DOSTA İHTİYACIN OLACAKTIR!

EĞER BİRAZ AKILLISAN DOSTUN OLMAMA İZİN VERİRSİN!
ZİNGARALILAR BURAYA GİRERSE SEN NASIL BANA YARDIM EDEBİLİRSİN?...
DUR! TABİİ HERŞEY APAÇIK ORTADA!

ZINGARALILARIN İŞARET VERDİĞİNİ GÖRDÜM! O SANAYDI DEĞİL MI?
OLDUKÇA ZEKİSİN KIZIM!

VE VÜCUDUN DA ÇOK GÜZEL! SANA YALNIZCA BAKMAK BILE BENİ ARZU...
DUR! GERÇEKTEN SANA İHTİYACIM VAR... AMA BURADA OLMAZ!

"BENİ DAİRENE GÖTÜR!"
MÜTTEFİK MI? PÖH!

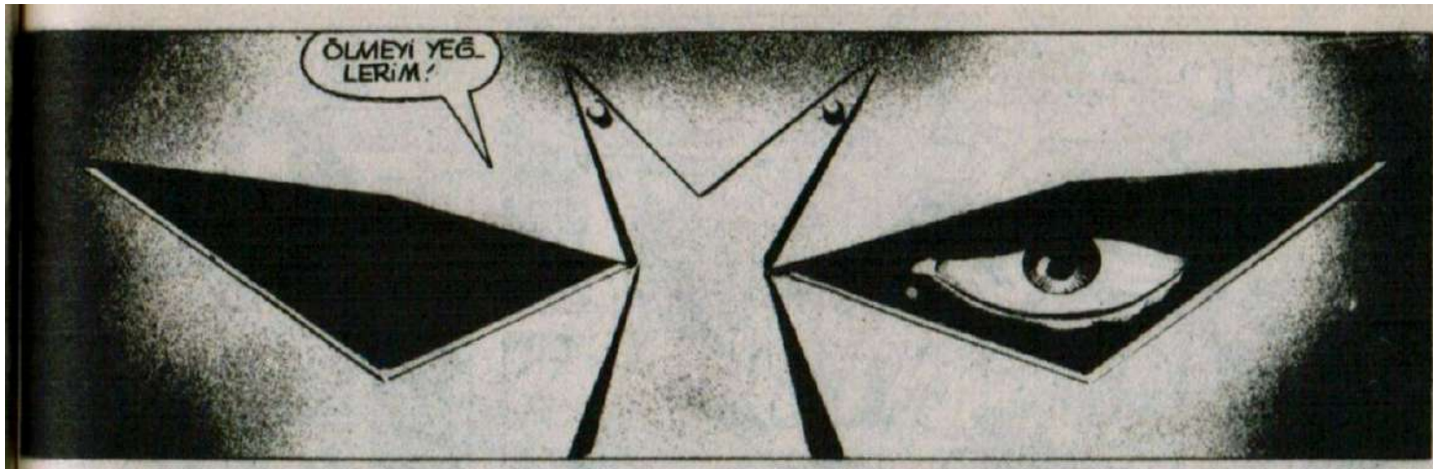
ÖLMEYİ YEĞ-
LERİM!

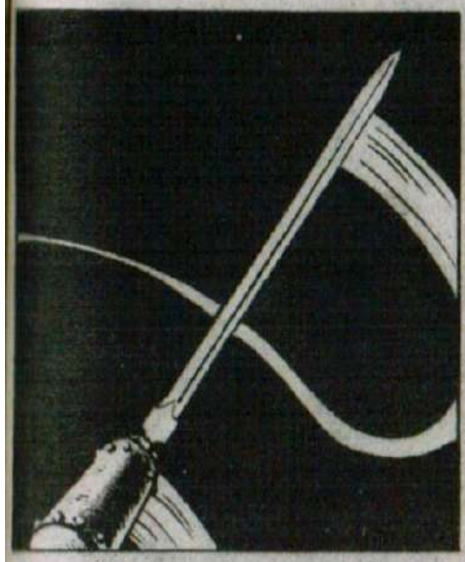

DAHA SON-
RA ŞARAK!
ZİNGARALI-
LARDAN KUR-
TULDUKTAN
SONRA...

NEDEN BEKLEYEYİM Kİ? ON-
LARIN İSTEDİĞİ SENSİN!

AMA ŞİMDİ ONLARIN AR-
GOS'A SÜRPRİZ BİR İSTİLA
DÜZENLEMEK NİYETİNDE
OLDUKLARINI BİLDİĞİNE
GÖRE...

GİTMENE İZİN VERECEKLERİNE GERÇEKTEN İNANIYOR MUSUN?
SENİ İLK GÖRDÜĞÜM GÜNDEN BERİ HEP ARZLU...
ŞİMDİ BEN DE SENİ ARZULUYORUM YAKIŞIKLI YÜZBAŞIM! AMA AŞKIN SÖZ KONUSU OLDUĞU YERDE BİZ KADINLAR DAHA FARKLIYIZDIR...

BAZEN BİZİ UYGUN DURUMA GETİRMEK İÇİN BİRAZ ŞARAP GEREKİR.
ÖYLEYSE KIZIM...

...BÜTÜN MAŞRAPAYI MİDENE İNDİRMEKTEN HİÇ ÇEKİNME!

AAGHH!

MMMMPH! MMMMPH!

ŞİMDİ YÜZBAŞI, BİR KADIN HER ZAMAN FİKRİNİ DEĞİŞTİRME HAKKINA SAHİPTİR!

AZ SONRA...
YÜCE MİTRA!

BU BARBAR İLE HAPSEDİLEN SARI SAÇLI KIZ DEĞİL Mİ?
AMA ONU HİÇ RESİNDEN KİM ÇIKARTMIŞ?

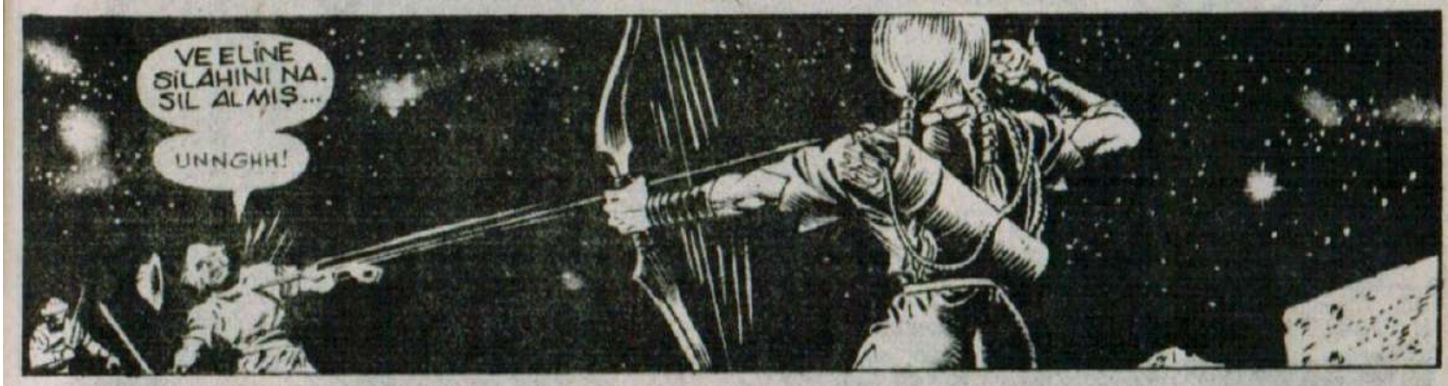
VE ELİNE SİLAHINI NASIL ALMIŞ...
UNNGHH!

BAŞIN ZATEN YETERİNCE BELADA KIZIM! DURUMUNU DAHA ZORLAŞTIRMA! HİÇ BİRİMİZ ORDUYA KADINLARI BOĞAZLAMAK İÇİN GİRMEDİK!

...AMA EĞER USLU USLU GELİP TESLİM OLMAZSAN, BİZ DE...
TIPKI BUDALA GİBİ KONUŞTU. GÜNLÜ HİÇ SÖYLEDİLER Mİ SANA?

DURUN!
HEY! ZİNGARALLILAR! BENİ DİNLEYİN.. ADIM JESSİCA, YÜZBAŞI SCERALLO'NUN KADINIYIM!

DERHAL KOMUTANINIZA GİDİP ARGOSLULARIN SAVUNMASIYLA İLGİLİ BİLGİLERİ İLETMEMİ EMRETTİ BANA!
DUR! PEKİ NEDEN HER ZAMANKİ GİBİ İŞARET VERMEDİ?

YERİNDE BİR SORU! GEÇMEME İZİN VERMEDİĞİNİZ İÇİN SİZİ İKİYE KATLARKEN KOMUTANINIZA SORARSINIZ BUNU!
BIRAK GEÇSİN MANOLO! EĞER YÜZBAŞI ONA GÜVENMİŞSE O ZAMAN BİZİM YANIMIZDA DEMEKTİR!
SANIRIM HAKLISIN!

İKİ GECE SONRA...
BENCE BUNU DÜN GECE HATTA EVVELKİ GECE YAPMALIYDIK!
ZİNGARALILAR DA BÖYLE YAPMAMIZI BEKLİYORLARDI ZATEN!

HAYIR! BU TAŞ PARÇASI! TUTUNCA BİRDEN GEVŞEDİ!
EĞER GEREKİYORSA DÜŞ! AMA SAKIN BAĞIRMA!

EĞER BAĞIRIRSAN... İKİMİZ DE ÖLMÜŞ OLURUZ!
CROM'UN DİŞLERİ!... SAĞ... SAĞ KOLUM...

SANKİ EKLEM YERİNDEN ÇEKİLİYOR, KOPLIYOR GİBİ OLDU!

BENDEN HİÇ SEMPATİ BEKLEME KUZEYLİ! BENİ TUTTUĞUN İÇİN SANA MİNNET DUYACAĞIMI ZANNETME!

BANA İHTİYACIN OLMASAYDI DÜŞMEME İZİN VERİRDİN!

HA HA! BUNUN ÜZERİNE BEN DE "BENDE BU KADAR PARA YOK KIZIM" DEDİM VE...

...AMA BELKİ DE SENİNLE ANLAŞABİLİR...
NE? STAVRO... SEN DE DUYDUN MU?

ÂAAGHH!

ÖBÜRLERİ UYUYORLAR!
HORLUYORLAR ÖYLE Mİ?

YANGIN VAR!

AIIEEEE!

NÖBETÇİLER! ONLARIN BİZİ UYANDIRMALARI GEREKİRDİ!

GÖRÜYORUM Kİ KILICINI SAĞ YERİNE SOL ELİNLE KULLANIYORSUN KİMMERYALI!

GHAAAA!

BUNUN DA BİR TEK ANLAMI OLABİLİR! SAĞ KOLUNU SANDIĞIMDAN DA BETER YARALAMIŞ OLMALISIN!

HA HA! BU İYİ İŞTE!... ÇOK İYİ...

SENİ YOK ETMEDEN ÖNCE, SENİNLE OYNAYABİLİRİM DEMEKTİR! HA HA!

BU ZİNGARALILAR ARTİK BİZİ RAHATSIZ EDEMEYECEKLER BAR-BAR! AMA İŞİNİ BİTİRENLERİN BEN DEĞİL ONLAR OLMASINI İSTEYECEKSİN!

BİR ŞEYİ UNUTUYORSUN KORSAN! SENİN SÜRÜDA GEBERTTİĞİN ZİNGARALILARIN AKSİNE, YANGINDAN KAÇMIYORUM VE SİLAHSIZ DEĞİLİM!

SİLAHSIZ DEĞİL MİŞİN? EVET...SİLAHSIZ DEĞİLSİN! AMA KARŞIMDA NE KADAR DAYANABİLECEĞİNİ SANIYORSUN!

...ÜSTELİK SAĞ KOLUNU DA KULLANAMIYORSUN!

NE? BU DARBE... SENİ YANLIŞ DEĞERLENDİRMİŞİM!

DOĞRUSU SOL KOLUN BIR ÇOK KI-ŞİNİN SAĞ KOLUNDAN ÇOK DA-HA HIZLI VE HÜNERLI!

AMA NE FARKEDER KI? SEN HALA BATI SAHİLLERİNİN İKİN-Cİ EN İYİ KILIÇ KULLANAN ADA-MISIN!

OYSA BEN..
CROM BENİ KAH-RETSİN!
HA! BU, NU DÜŞÜN-MÜŞTÜM!

SOL ELİNLE DÖ-VÜŞTÜĞÜNDE SE-NİN ZAMANLAMAN YARIM SANİYE KA-DAR FARKEDİYOR SÖYLARI!

KAFAMIN İÇİN-DE KİTANLARIN PİRİNÇ ÇANI GİBİ ÇINLAMALA-RA YOL AÇTIN!

AMA İKİ-MİZ DE BİLİYO-RUZ Kİ SENİN HATALI VURU-ŞUN ASLINDA BAŞIMI DEĞİL ASLINDA BOY-NUMU HE-DEF ALMIŞTI!
BARAÇHAN KÖPEĞİ!

ŞİMDİ SEN...
NEDİR BU?
TEK KOLLU BİR ADAM OLARAK SALDIRILARI İYİ SAVUŞTURUYORUM DEĞİL Mİ?
VE ŞİMDİ...

HUH! ZAMORA KARŞI ATAĞI!
BU ATAĞI HİÇ BÖYLESİNE HIZLI YAPANINI GÖRMEMİŞTİM DOĞRUSU!

BÖYLESİNE...
NE? LANET OLASI BUZ PARÇASI!

ŞİMDİ BENİ ELE GEÇİRDİĞİNİ SANIYORSUN HA? BU YALNIZCA SENİN...

...BUDALA OLDUĞUNU KANITLAR!
UUUUHH!

HA HA! BELİNDEKİ O UFAK SIYRIĞI BOŞVERMEN İYİ OLUR BAR BAR!

ÜÜNKÜ! ŞİMDİ YAPACAĞIMIN YANINDA O HİÇ KALIR.!

MACHA'NIN ALEVLERİ.! YARALIYKEN BİLE HIZLI-SIN!

BU SON DARBENİN YÜREĞİNE SAPLANMAŞI GEREKİRDİ!
AMA SONUÇLU OLMAYAN KONULARDA KONUŞMANIN YARARI YOK!
CROM!

BU ZAFERİ TATMAK İÇİN UZUN SÜRE BEKLEDİM!

BİR KAÇ DAKİKA DAHA BEKLEMEKTEN NE ÇIKAR!

HAHA! OLAĞANÜSTÜ BİR YAKALAYIŞTI KİMMERYALI!

VE SENİN O KÜÇÜK DAL PARÇASINA GELİNCE... HAHA!

...MEZARINI BE-LİRLEYEN ŞIK BİR İŞARET OLACAK!
KAHRETSİN!

MORIGAN'IN İBLİSLERİ! KILICIM DÜŞMÜYOR!

YALNIZCA ÇIPLAK ELLERE KALDIK, DEĞİL Mİ?
ÇIPLAK ELLERE Mİ? O ZAMAN BEN NASIL BAŞA ÇIKARIM?

SENİN İKİ ELİN VAR, OYSA BENİM YALNIZCA BİR ELİM VAR!
AAAAGGH

İYİ BİR DÖVUŞ ÇIKARDIN KUZEYLİ!

BEN BILE..
UNNGHH!
ZİNGARALI OKÇULAR! GERİ DÖNMÜŞLER!

HAYIR! DUR... ZİN-GARALILAR DEĞİLMİŞ..
...YALNIZCA ÇELİMSİZ BİR KIZMIŞ!

HERHALDE DÜŞ GÖRÜYOR OLMALIYIM! YALNIZCA BİR YOSMA..
KAHROLSUN! BURADAN UZAK-LAŞMAM GEREK!

CROM! ÇOK GÜZEL BİR ATIŞTI KIZIM!

BİRKAÇ DA-KİKA SONRA..
GÜNEYE DOĞ-RU GİDİYORSUN DEĞİL Mİ KİM-MERYALI? YAKIN-DA YİNE GÖRÜ-ŞECEĞİZ!

BİR KAÇ GÜN SONRA...
HİÇ YARARI YOK GENERAL! ONLARI DAHA FAZLA TUTAMAYIZ!
ZİNGARALILAR YUKARI TIRMANDILAR..
AAAHH!
GNNGHH!
ARGOS'UN ŞEREFİ İÇİN SADIK ASKERLERİM! YERLERİNİZİ TERKETMEYİN!
HEPİMİZ DÖVÜŞÜRKEN ÖLSEK BİLE FARKETMEZ. GÖREVİMİZ İÇİMİZDEKİ SON ADAM, SON NEFESİNİ VERENE DEK BU KALEYİ SAVUNMAKTIR!
GENERAL! GÜNEY DOĞUYA BAKIN!
ATLILAR!

BUNLAR... BİZİM KİLER GENERAL!
SALDIRIIIN!!!

GEBERTİN ŞUNLARI AR GÖSLULAR!
BU ZİNGARA KÖPEKLERİNİN TOPRAKLARIMIZA AYAK BASTIKLARI GÜNE LANET ETMELERİNİ SAĞLAYIN!

İSTHAR'A ŞÜKÜRLER OLSUN! ZİNGARALILAR GERİ PÜSKÜRTÜLÜYORLAR!

DAHA SONRA
BÖYLESİNE ZOR BİR DURUMDA OLDUĞUMUZU NASIL TAHMİN ETTİNİZ YÜZBAŞI?
BİZE DURUMUNUZ İLETİLDİ GENERAL. UZUN YAY TAŞIYAN BİR KIZ...

...VE ESMER İRİ BİR ADAM TARAFINDAN. ADI CONAN'MIŞ!

AYNI ANDA BAŞKA BİR YERDE...

O GARNİZONDAKİ KUŞATMAYA YARDIM EDEBİLMELERİ İÇİN HABER İLETMEKTE ISRAR EDİŞİM YÜZÜNDEN BENİ DUYGUSAL BİR BUDALA OLARAK DÜŞÜNDÜ. GÜNÜ BİLİYORUM!

ARGOS VE ZİNGARA! HERİKİSİ DE BOYNUNA YAĞLI İPİ GEÇİRMEYİ ŞİDDETLE ARZULUYORLAR. AMA YİNE DE...

...BEN ARGOŞ'LUYUM! VE ELİMDE DEĞİLDİ, ÖYLECE BİR...

MMMMMM!

~ SON ~

Sizin Gönderdikleriniz

Sizin Gönderdikleriniz

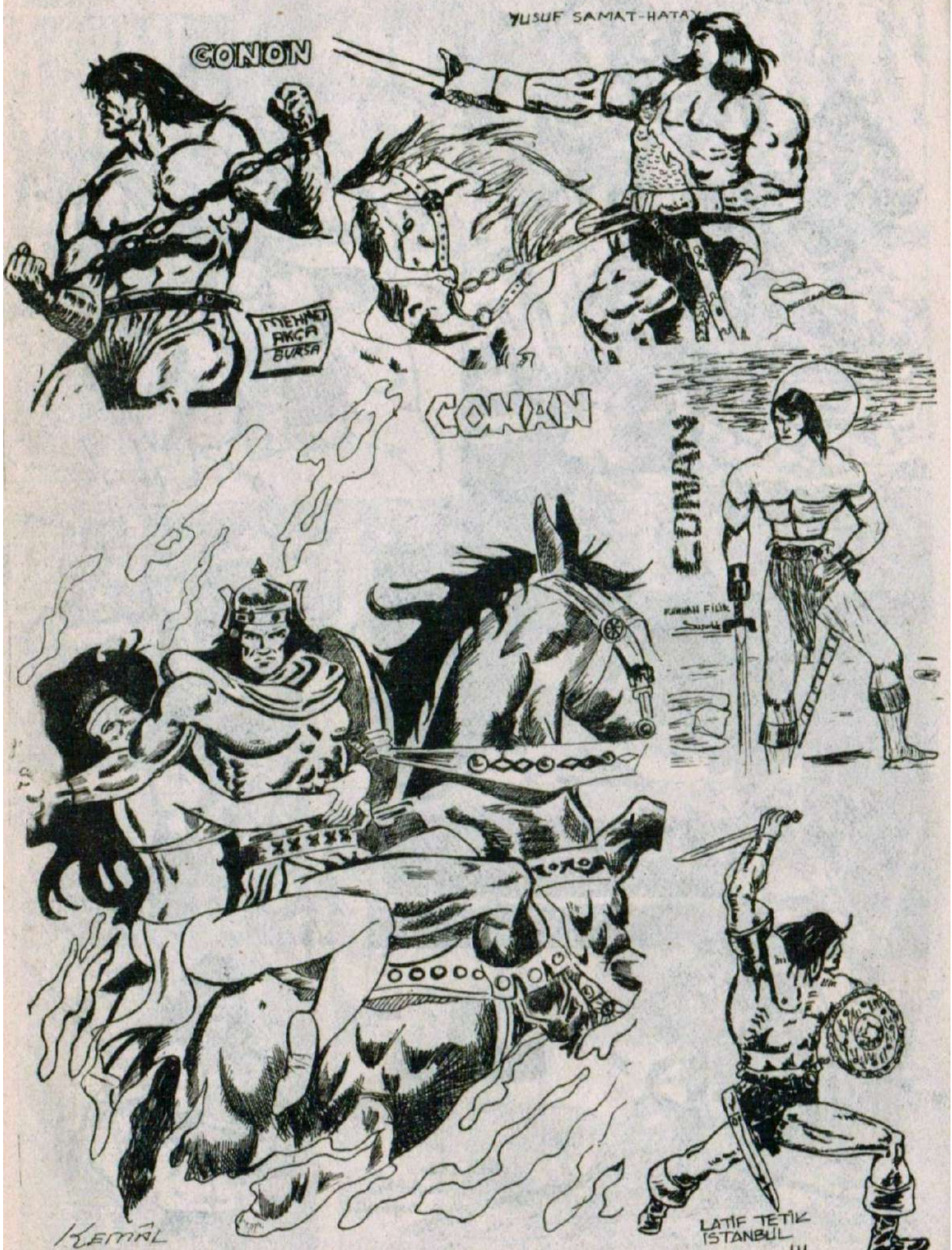

Developed by the Marvel Comics Group, a division of Cadence Industries Corporation, used with permission.

"HEPSİ ANİ OLDU. EVET... İKİ GECE GEÇTİ VE GENÇ DELİKANLI VE MEZARLIK...

HİÇ ANLAMIYORUM DELİ ZANDRA!

ZEHİRLER VE BİTKİLER KONUSUNDA PAZARLIK İÇİN GELDİGİMDE BİR İHTİYARA BENZİYORDUN!

KARŞIMDAKİNE GÜVENENE DEK KILIK DEĞİŞTİRİRİM KARA GÖZLÜ!

VE SENİN ÇOK KURNAZ, YÜREĞİNİN DE ŞEYTANLIKLA DA DOLU OLDUĞUNA İNANMAK İSTEDİGİMDEN O ALEV ŞAHİNİNİ OLUŞTURDUM. DEĞİP DEGMEDİGİNİ KANITLAYACAKTIN!

BEN HER ŞEYE DEGERİM CADI VE SET ADINA BENİ UZMANLIGA GÖTÜRECEKSİN! İŞTE CESET BURADA!

ÇABUK! ŞU AĞACIN ALTINA!

SEN KÖPEK ETİ YEDİN...

...BELİNE DE ÖLÜ BİR ADAMIN DERİSİNİ SARDIN.

VE ŞİMDİ SENİ ÇEVRELEYEN KÖTÜLÜK DALGASI BİR İBLİSİ KISKANÇLIKTAN YEŞİLE DÖNDÜREBİLİR!

BIÇAK KARAGÖZLÜ.

BIÇAK!

İŞTE! SICAK KEÇİ KANI VE VAŞAK BARSAĞI KARIŞIMI!

PLULLKLL

YAŞLI TANRILAR ADINA!.. SET! KAOS! VE HEKETA!

...UYAN!

YAŞIYOR BU ZANDRA YAŞIYOR!

EVET? CADI KADIN... EVET!
ÖLÜLERİ KALDIRDIĞINA GÖRE SEN ŞEYTANIN TA KENDİSİNİN OĞLUSUN!

ŞİMDİ GECELERİN EFENDİSİ MEHTABIN ALEVLERİYLE...
SPAAK
...BU SOLUCANLI LEŞ BOŞLUKLARA GERİ DÖNSÜN!

SEN BENİMLE AKİLONYA ORMANLARINDA YAŞAYACAKSIN KARA GÖZLÜ! ÇÜNKÜ BEN SANA DÜNYANIN ORTASINDAKİ EJDERHALARI KALDIRACAK FIRTINALAR KOPARTACAK BÜYÜLER ÖĞRETECEĞİM!
ŞİMDİ EN İYİSİ TÜM VÜCUDUMUZA...
YARASA KANI VE KARACA OT SÜRELİM HA?

İŞTE ÇABUK ÖĞRENEN BİR DELİKANLI
EVET! YARASA KANI, KARACAOTU VE AĞI OTU KÖKÜ BİZİ CEHENNEM RÜZGARLARI GİBİ UÇURUR!
ZANDRA BU BENİM DÜŞLEDİĞİMDEN DE ÖTE!
BEN... UÇUYORUM!

"DELİKANLININ BABASININ, ERTESİ GÜN, BİZE KARŞI TÜM AKİLONYA'YI BAŞTAN BAŞA GEÇEBİLECEK GÜÇLÜ BİR SAVAŞÇI OLDUĞUNU ÖĞRENDİĞİMDE ARTIK ÇOK GEÇ OLMUŞTU"

CROM! PROSPERO...

BENİM ŞU DEĞERSİZ OĞLUMU KİMİN KAÇIRDIĞINI ÖĞRENMEK İÇİN DAHA NE KADAR BEKLEMEM GEREKİYOR?

SENİN BU HUYLARIN KİMMERYA'DA DOĞDUĞUNU İNKAR EDİYOR CONAN. ÇÜNKÜ BİZ AKİLONYALILAR İYİMSERİZDİR...

BUNUN CANLI KANITI DA BENİM!

HAYIR! GÜNEŞ BAŞKENTİN ÜZERİNDE ÇOKTAN YÜKSELDİ. BİZ İSE BÜTÜN GECE PERDELERİN ARASINDA GİZLENDİK!

ARTIK SENİN AYİNLERİN İÇİN BİR SANIYE BİLE HARCAMAYACAĞIM BÜYÜCÜ!

OH! BENİ ŞAŞIRTIYORSUNUZ LORDUM! ŞİMDİ NEYDİ? HA.. PRENS TAURUS! YAŞIYOR VE BAŞKENTE YAKIN BİRYERLERDE SANIRIM!

ANCAK MEHTAP YÜKSELENE DEK İZİNİ SÜREMEM... KARŞIMIZDA BÜYÜ VAR!

HEY! VEZİR PUBLIUS... KRALİÇEM NASIL?

AH! TANRI KUTSASIN! BU ÖLÜMLÜ GÖZLERİM ÇOK MUTLU ŞAHNELER GÖRDÜ EFENDİM!

ANCAK PRENS CONN ÖLÜP DE TAURUS BU GECE KAÇIRILINCA...

KRALİÇE ZENOBYA PRENSES RADEGUND'A BOĞULAN BİR KADININ TAHTA PARÇASINA SARILIŞI GİBİ SARLIYOR! ÇÜNKÜ KRALİÇE OLDUĞU KADAR BİR ANNEDİR DE!

İŞTE DEKİTELUS! İSTEDİĞİN GİBİ PRENSİN ODASINI ARADIK!

ÖYLE Mİ? O ZAMAN KORKARIM Kİ TAURUS BU İŞİ BAŞIMIZA BİLEREK GETİRDİ!

ÇÜNKÜ BU TILSIMLAR VE MUSKALAR ONUN RUHU İLE BAĞLANTILIDIR!
VE ONUN CONNI'UN ÖLÜMÜ İLE İLGİSİ OLMAYAN BÜYÜLERLE KAYBOLDUĞUNU KANITLAMAKTADIR!

TAURUS KARA BÜYÜYLE İLGİLİ HA?

LANET OLSUN!
BU PIÇİN KENDİ KANIMDAN OLDUĞUNU KABUL ETMEDEN ÖNCE KILICIMI BIRAKIP KOYUN ÇOBANLIĞI YAPACAĞIM!

"O SIRADA VE ERTESİ GÜN KARA GÖZLÜ KENDİSİNİ TARANTİA'NIN ÖTESİNDEKİ KORULUKTA BULUNAN BENİM ESKİ BÜYÜ MEKANIMA KAPADI."

"TA Kİ..."

MEHTAP DOLUNAY OLDU VE DÜN GECEDEN BERİ GÜCÜMÜZ YENİLENDİ!

ŞİMDİ SEN ERKEKLİĞİN SANA VERDİĞİ ENERJİYİ ZANDRA'NIN KADINLIĞINA KATARSAN...

CEHENNEM İBLİSLERİ BİLE BİZİM BİRLEŞMEMİZE DANSEDERLER!

BU ÇEMBER DÜŞMAN GÜÇLERE BİR ENGEL OLUŞTURUR.' BÜYÜLERİMİZİ ONUN SINIRLARI İÇİNDE KONSANTRE EDECEĞİZ.'

ŞİMDİ GEL VE BENİM SÖZLERİMİ İKİ KEZ TEKRARLA.'

...SENİ KARANLIK MEKANIN OLAN KORKUNÇ BOŞLUKTAN GETİRMEK İÇİN GÖZLERİMİ KAPADIM HEKETA...

ZANDRA.' MUMLAR NE OLDU?... NEDEN DURUYORSUN?

WHISHPFF

GARİP VE ANLAŞILMAZ BİR ŞEY BU KARAGÖZLÜ. BÜYÜYÜ BOZAN BİR ŞEYLER HİSSEDİYORUM.'

...VE BİR GRUP ATLI TAURUS DİYE SESLENİYOR. SANKİ CİĞERLERİNİ PATLATIRMIŞCA.

BABAM VE KARA EJDERLERİ.'

ONU DURDURMALISIN! YOKSA BENİ SÜRÜKLEYEREK GÖTÜRÜR.'

ÇABUK! KARŞI BÜYÜLER KİTABIMA BAKMALIYIM!..

BU İŞTE BUNCA YIL GEÇİRMEME RAĞMEN HAFIZAMDA

TAURUS! CROM ADINA ONUN İSMİNİ HAYKIRMAKTAN USANDIM PROSPERO!

GERÇEKTEN HAYKIRIŞLARIN BİR SAĞIRI BİLE İYİ EDEBİLİR CONAN!

BENCE DEKITHELISA GÜVEN! O BİZİ PRENSE GÖTÜRECEKTİR. SEN SESİNİ DONLUŞUMUZDEKİ ŞARKILARA SAKLA!

BAGADUP

BAGADUP

BAGADUP

PRENSES RADEGUND MU?

SEN AKLINI MI YİTİRDİN LEONİDAS?

YMİR ADINA! SEN GERÇEKTEN ATEŞLE OYNUYORSUN!

KIZ DOĞDUĞU GÜNDEN BERİ BARON MALORİC'İN BÜYÜK OĞLUYLA SÖZLÜDÜR!

AMA HROLF, O BU KONUDA BİR ŞEY SÖYLEMEDİ...

BU BİR KARA EJDER İÇİN DE BÜYÜK DARBE DEĞİL Mİ? AMA ÜZÜLME SARAYDA BİR ÇOK GÜZEL KIZ VAR!

HAYIR HROLF! PRENSESİNKİ KADAR

CEHENNEMİN İBLİSLERİ! TEPEMİZE HAYALET SESSİZLİĞİYLE İNEN BU İBLİSLER DE NEDİR?

BUNLAR...
HNNNNN
HAYIR! ATIM!

THUD!

DEKITHEUS!
DEMEK Ki BIZI BÜ-YÜCÜMÜZDEN ET-TILER HA?

O ZAMAN ŞU YARATIKLA-RA KILIÇLARIMI-ZIN TADINI TAT-TIRALIM KARA EJDERLER!

YİNE İSKALADIM!

SWUK

ASGARD ADINA! NASIL OLUR?

TARKUİN! ARKANA BAK!

ERLİK ADINA! KLLICIM SANKİ HAVAYI BİÇİYOR!

SYAN-
LIN! DIK-
KAT ET
BE ADAM!

BU YA-
RATIKLA-
RIN...

...GÖV-
DELERİ
YOK!

TIAP

GÖYDESİZ
CEHENNEM
ZEBANİLERİ!
MİTRA! BU
İŞ İÇİN YAŞ-
LANDIM AR-
TIK!
BU SABAHKİ
İYİMSERLİĞİNE
NE OLDU ASKER?
TARANTİA-
DA KALDI!
KILICIMI ŞUN-
LARIN KARNINA
SAPLAYABİLSEYDİM!

HAAA

ARTIK KENDİME GELDİ. BİME GÖRE SİZE ZARAR VEREMEZLER KRALIM.!
BUNLAR VERİMSİZLİK VE ÖLÜM TANRISI HEKETA'YA TAPANLAR TARAFINDAN OLUŞTURULAN HAYAL ÜRÜNLERİYDİ EFENDİM.!
AMAÇLARI İNSANLARI KORKUTUP ÇILDIRTMAKTIR!
AMA ACELE ETMELİYİZ. OYALANIRSAK TAURUS'U KAYBEDECEĞİMİZİ HİSSEDİYORUM.!

HANGİ YOL, DEKİTHEUS?
EVET! YOL... TABİİ.!

AY IŞIĞI MİSTİK YOLU DENEYİMLİ GÖZLERİME GÖSTERİYOR.!
BURADAN.!

ÇABUK OLUN.! O BUDALA TAURUS'U ELE GEÇİRMEK İÇİN SABIRSIZLANIYORUM.!
VE BİZİ SÜRÜKLEDİĞİ BU KOŞU İÇİN ONU EZECEĞİM.!
KRALIMIZ ONURLU BİR BABA DE

"VE ONLARIN KENDİ BÜYÜLE-RİYLE ÜZERİMİZE GELDİKLE-RİNİ ÖĞRENDİĞİMDE ARTIK ÇOK GEÇ OLMUŞTU."
GECE SÜRÜCÜLE-RİNİ YENDİLER!

KAÇALIM ZANDRA! KAÇTIĞIM EVE GERİ DÖNMEK İS-TEMİYORUM!
PEKİ SEN NEREYE KAÇACAK-SIN KARA GÖZLÜ? ÜSTELİK TÜM TILSIMLARIN BU EV-DEYKEN...
HAYIR! GEL YİNE ELELE TU-TUŞALIM!

VE FIRTINA UNSUR-LARINI TOPLAYALIM. BÖYLECE ŞİMŞEKLER VE FIRTINA NEH-RİN TAŞMASINA YOL AÇAR!

GEL TAURUS! ÖĞ-RETMENİN KÜTÜP-HANEDE BEKLİYOR!
YİNE SİKİCİ DERSLER, Mİ ANNE?

EVET ZANDRA! GEREKLİ UNSUR-LARI TOPLA!

BABAMLA ADAMLARI-NIN ÜZERİ-NE TUFAN-LAR İNDİR!

KRAK
THROOM

PHWISH
BU DO-ĞAL OLMAYAN FIRTINAYI İB-LİSLER AL-SIN!
PLAT
SPLAAT

MİTRA PAPAZI! BEYAZ BÜYÜNLE BU SAĞANAK YAĞ-MURU DURDU-RAMAZ MISIN?

BENİM HÜNERLERİM TAŞIDI-ĞIM GÖVDEYLE SINIRLIDIR!
ŞİMDİ KA-RANLIK BULUTLAR AY IŞIĞINI KAPADIĞI İÇİN BİZİ DOĞRU YOLA GÖTÜRECEK OLAN MİS-TİK KONSANTRASYO-NUM ENGELLEN-MİŞ OLUYOR!

BENCE YE-TENEKLİ BİR BÜYÜ-CÜNÜN YETENEKLİ BİR TAVERNACI Gİ-Bi MALZEME KIT-LIĞINA UĞRAMA-MASI GEREK DEKİT...

THRABOOM
...HELIS ?
TOPRAK ATIMI YUTU-YOR!
WHNNHN
SLUSSH

SENİ YAKALADIM AS-KER!
BEN BU İŞLER İÇİN GERÇEK-TEN EPEY YAŞLANMIŞIM!
UNNF!

ÇOK TEŞEKKÜR EDERİM CONAN!
BİR DAKİKA DAHA GEÇSEYDİ GÜNAHLARIMIN BEDELİNİ ÖDÜYOR OLACAKTIM!
BURADAN KRAL CONAN. PRENSİN YAKINDA OLDUĞUNU HİSSEDİYORUM!

HEKETA BİZİ KORUSUN KARAGÖZÜ! FIRTINADAN KURTULMALARI MUCİZE!
LİSTELİK İRADELERİNİ KIRDIĞIMI SANDIKTAN SONRA!

ZANDRA! DİNLE... DIŞARDALAR!
YILAN ADINA! ELİNDE BUNCA GÜÇ VARKEN...
...AMA EĞER BABAM BENİŞİMDİ BULURSA DERİ KAYIŞLA DÖVER!
BİR ŞEYLER YAP! GİZLE

BU GECE BÜYÜLERİN İÇİNDE NEREDEYSE TÜKENDİM. AMA YİNE DE SENİ KURTARACAĞIM!

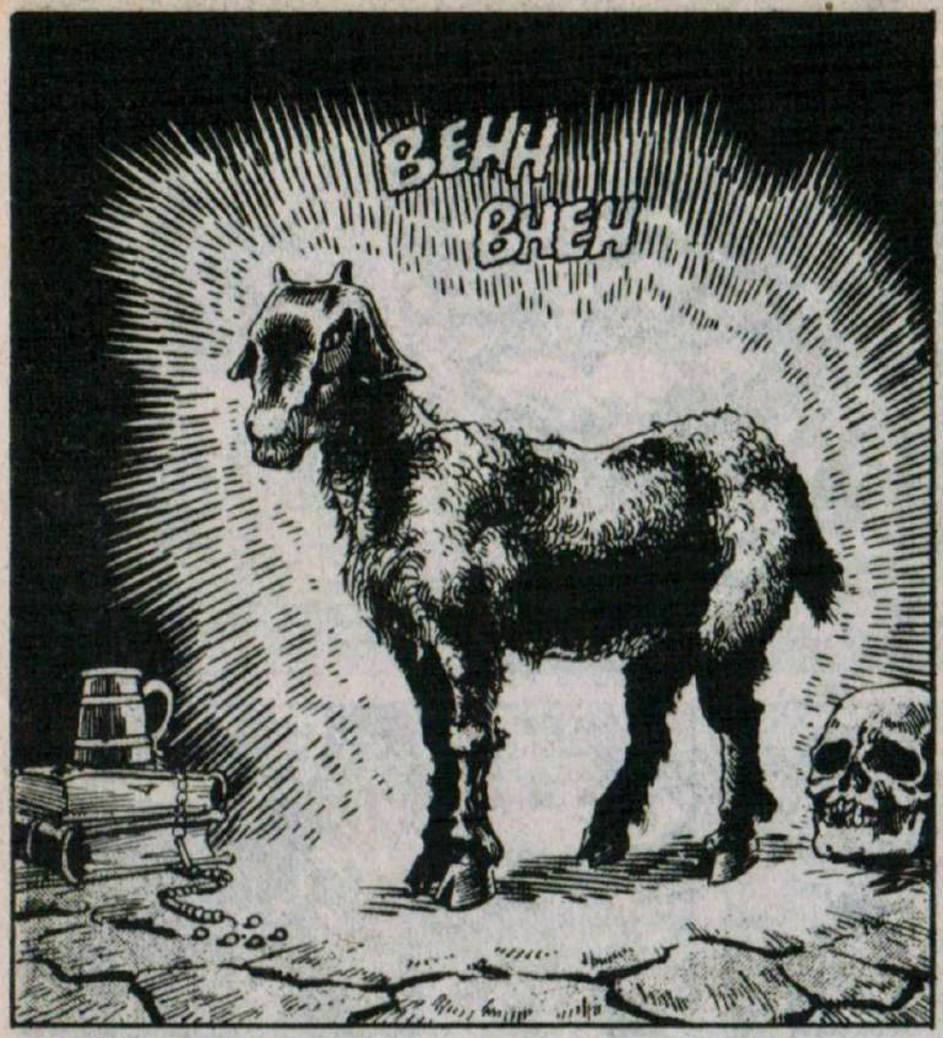
BEHH
BHEH

BU KULLİBE-NİN ÇEVRE-SİNDE MEZAR-LIK KOKUSU VAR PROS-PERO.!
PRENSİ-MİZİN KADERİ MEZARDAN BETER ZA-TEN.!

SEN NE DER-SİN PAPAZ?
DEKİTHELİS! PRENSE NE OLA-CAK BE ADAM?
CROM'UN İB-LİSLERİ! DEKİTHELİS, PROSPERO VE EJDER-LER HEPSİ DONMUŞ-LAR....

VE BEYNİMDEKİ DA-MARLAR DA KIZGIN DEMİRLER GİBİ.!
ŞEYTANİ BİR ŞEY BU...

HA! SENİN KOKUNU AL-MIŞTIK CADA-LOZ! ÇOCUK NEREDE?

SENİN İRADEN ADAMLARI-NINKİNDEN ÇOK DAHA KUV-VETLİYMİŞ YABANCI! HAT-TA BENİMKİ KADAR GÜÇLÜ!

ANCAK BU CADI MERDİVENİ...
SANA DUYULAN AŞIRI NEFRETLE DÜĞÜMLENDİ!

VE ŞENİN GÖVDENDEKİ CANI ÇEKİP ALACAK!
AARGH

BEYNİM!... DUR!

BAK KARA GÖZLÜ! NE KÖTÜLÜKLER BAŞARDIĞIMIZI GÖRMEK BÜYÜK BİR ŞEY DEĞİL Mİ?

AIIEAII

NEFES ALAMIYORUM! CROM!.. HAYIR!

HAYIR! BEN SENİN LANET OLASI TILSIMINI KESERİM CADI!
HEKETA KORUSUN! HİÇ KİMSE DAHA ÖNCE!..
"KISA BİR SÜREYDİ AMA KONSANTRASYONUMU

"VE ASKERLERİNİN SALDIRISIYLA NEREDEYSE ÖLÜYORDUM."

HA-YIR!
BU DİŞİ ŞEYTANI BU-RADAN UZAK-LAŞTIR EJ-DER!
BU UĞURSUZ KARARGA-HINI ALEV-LERE YE-DİRECE-ĞİM!

HAYIR! HAYIR!

ALEV-LER HER YANI SARDI! SİYAH KEÇİ DE MUTLA-KA ÖLE-CEKTİR!

BIRAK O LEŞKO-KULU YARATIK DA OBÜR BÜYÜLERİN-LE BİRLİKTE YAN-SIN CADI OĞLU-MU İSTİYORUM!
KEÇİ! KARAGÖZLÜ ÖLECEK!
KARAGÖZ-LÜ MÜ? HA-YIR!

YETERİNCE ŞEKİL DEĞİŞTİRME BÜYÜSÜ GÖRDÜ-ĞÜME GÖRE AN-LAMALIYDI!

BBBREKAT
PYULAZ
BBEH
BLOG
BBE

BBREKAT

BBREKATA
HEK

TA
ÖLÜYOR...
DEĞİŞİYORUM!

...AMA YANGIN.

...ACELE ETMELİYİM!

...BÜYÜYÜ TAMAMLAMALIYIM!

HEKATA KAZALEK GROVDL--!
TAURUS!
HAYIR! HENÜZ DEĞİL!

HAYIR/BÜYÜ KİTABI...

HAYIR! ŞEKİL DEĞİŞTİRMEM BİTMEDEN BÜYÜYÜ BOZDUN SEN!

SENİ UYARIYORUM... OĞLANI DEĞİŞTİRCADI HEMEN!

HEH/HEH/BU TIPKI MEKTABA DOĞMA DEMEK GİBİ YABANCI, BÜTÜN BÜYÜLERİN İÇİNDE KÜL OLDU GİTTİ!
HİÇBİR ŞEY YAPAMAM!

HİÇ BİR ŞEY!

O ZAMAN SARAYA DÖNELİM EJDERLER!
VE ONU BU ORMANDA DELİLİĞİ İLE BAŞBAŞA BIRAKALIM!

EVET EVİNDEN VE BÜYÜSÜNDEN OLDU! BU CADIYA YETERİNCE ADALETLİ DAVRANDIK!

HEH! ALEVLER DANSEDİYOR VE ŞAFAK SÖKÜYOR. ŞEYTANLAR LANETLESİN SENİ YABANCI!

DURUN! BOYNUMDA HALA TILSIMIM DURUYOR!

ÜMİTSİZ BİR ÇABA, AMA TEK TİLSİMİM BU MADALYON!

EĞER OĞLUNU HAVADAN GETİREBİLİRSEM BABASI BİZİ İZLEYEMEDEN KAÇARIZ!

ARKANIZDA LORDUM!

HAVADA KALMIŞ ENERJİ GÜÇLERİ. BU GECEKİ GİBİ KARA BÜYÜNÜN BU DENLİ YAKLAŞTIĞI ZAMANLARDA BUNLAR BEKLENİR!
SZZZAAAK
DERHAL ÇOCUĞUN ÇEVRESİNDE BİR GÜVENLİK HALKASI YAPACAĞIM. BÖYLECE KÖTÜLÜKLERDEN KORU-

VE SARAYA DÖNER DÖNMEZ MİTRA ADINA BİR DAKİKA BİLE KAYBETMEDEN O İKİ KEÇİ BACAĞI İÇİN KARŞI BÜYÜ BULACAĞIM!
"İŞTE BENİM ÖYKÜM BU!"

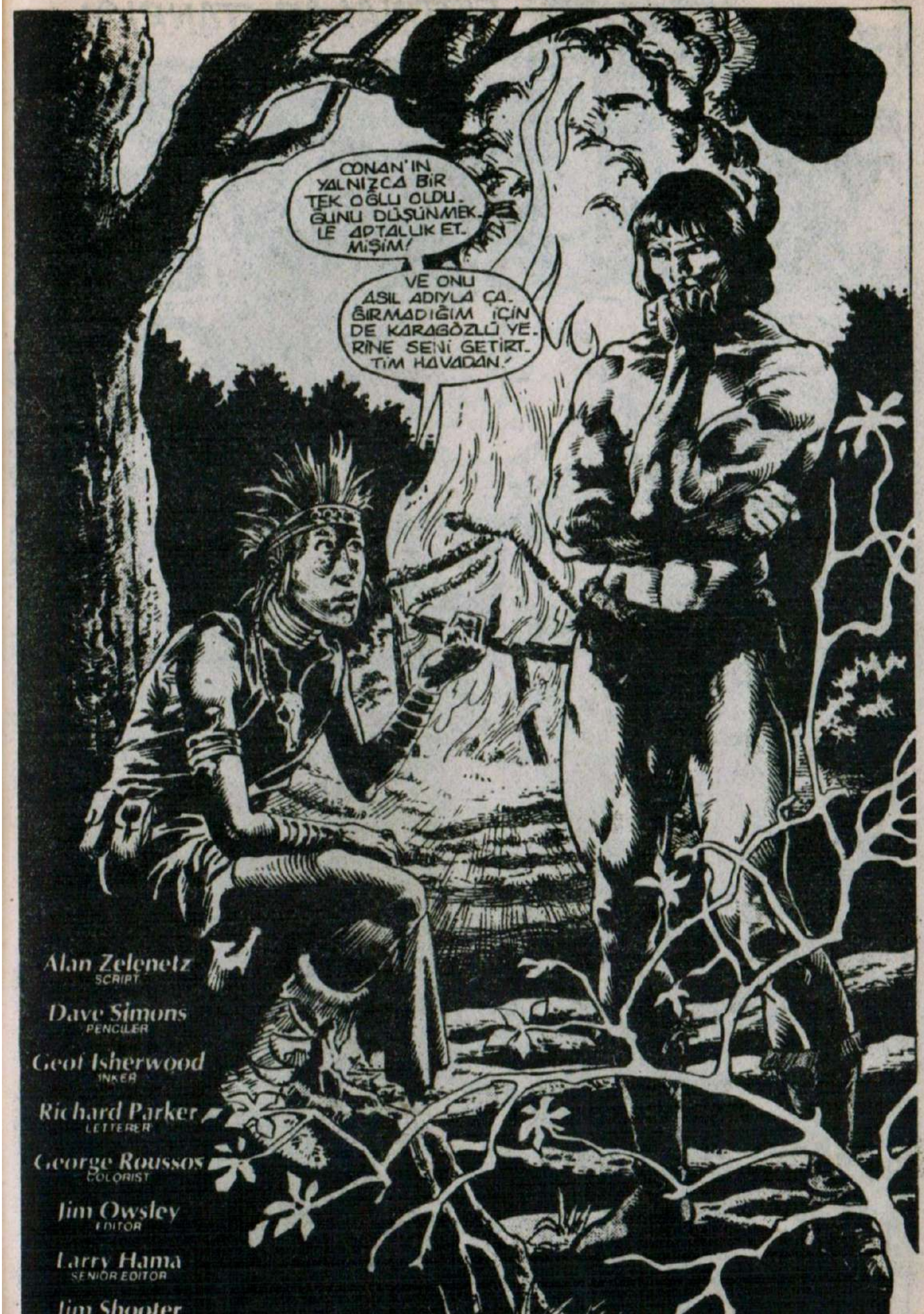
CONAN'IN YALNIZCA BİR TEK OĞLU OLDU. ONU DÜŞÜNMEKLE APTALLIK ETMİŞİM!
VE ONU ASIL ADIYLA ÇAĞIRMADIĞIM İÇİN DE KARAGÖZLÜ YERİNE SENİ GETİRTİM HAVADAN.
Alan Zelenetz
SCRIPT
Dave Simons
PENCILER
Geof Isherwood
INKER
Richard Parker
LETTERER
George Roussos
COLORIST
Jim Owsley
EDITOR
Larry Hama
SENIOR EDITOR
Jim Shooter

FIRTINALAR TANRISI
THOR
ÇIKTI!
WHOSOEVER HOLDS THIS HAMMER, IF HE BE WORTHY, SHALL POSSESS THE POWER OF THOR
MUTLAKA OKUYUNUZ!

Şimşek
THOR
DAYAN SIF!
SENİ KURTARMAYA GELDİM!
YANILIYORSUN THOR!
İKİNİZ DE ELİMDEN KURTULAMAYACAKSINIZ!

Sizin Gönderdikleriniz

ANDIN TETIK
SALTUKOVA

BEHZAT
TOPAL
KONYA

SADETTIN TUNÇ
IZMIT

UFUK IKINCI - ADANA

7
17

ÖLÜM ORDUSU

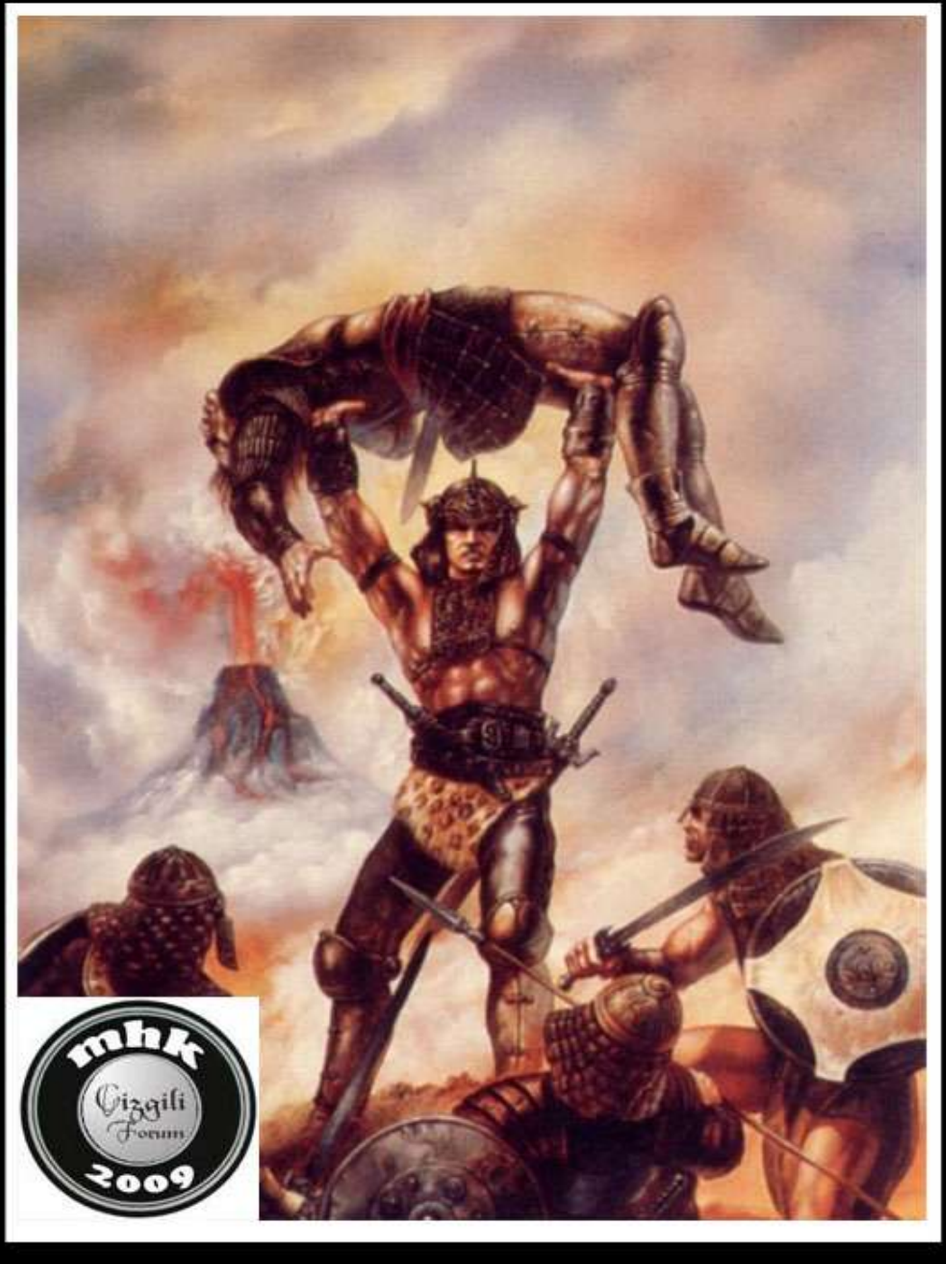

Kapak Resmi Luis Royo

www.cizgiliforum.com

İlkel Çağların Yenilmez Savaşçısı

CONAN

İÇİNDEKİLER

ÖLÜM ORDUSU

Conan'ın arkadaşları korkunç çığda yaşamlarını yitirirl Yarı donmuş ve açlıktan bitap düşmüş Kimmeryalı için de yaşam şansı yüksek değildir. Conan'ın yaşam savaşını içeren bu öyküyü Bill Mantlo yazdı, Gary Kwapisz çizdi.....

TİTAN'IN KANI

Nemedya'da bir bölge baronu, baronluğunu sürdürme amacı ile, yenilmez devi Gargantax'ı memnun etmek istemektedir. Ama o ana kadar yenilmemiş olan devin karşısına, bu kez Conan ve arkadaşı kızıl sakallı Fafnir çıkar. Bu öyküyü Michael Fleisher yazdı, John Buscema ve Isherwood çizdi..... 56

Developed by the Marvel Comics Group, a division of Cadence industries Corporation, used with permission
Copyright © 1986 Alla Ray Kuykendall. All rights reserved.
Bu dizinin, Türkiye'de ve Türkçe konuşulan ülkelerde kitap ve dergi olarak yayın hakkı, Kesim Ajans aracılığıyla Alfa Yayıncılıkve Pazarlama Ltd. Şti.ne verilmiştir.

"... Şunu bilin ki Prensim, kabaran okyanusların Atlantis'i ve onun görkemli kentlerini yutmasından sonra Dünyada o güne değin görülmemiş bir çağ başlamıştı. Aryas'ın oğullarının doğduğu bu çağda, Dünya üzerindeki imparatorluklar ve uygarlıklar, gökteki yıldızların mavi parıltıları kadar dağınık fakat belirgindi. İşte bu sıralarda Kimmeryalı Conan geldi. Çelik bilekli elinden kılıcını hiç bırakmayan bu kara saçlı, şahin gözlü yiğit tüm imparatorlukları sandallı ayağının altında çiğnemek istiyordu..."

- Bir Nemedya efsanesinden-

Çöl stepleriyle Batı Krallığı arasından yükselen dağları geçerlerken, Conan geride kalanlara yol gösterdi. Bu tehlikeli dağları geçmenin bedeli de çok yüksekti.

Miller ve Clark tarafından yazılmış "Conan'ın Yaşam Öyküsü"nden alınmıştır.

CONAN'ın KILIÇ TUTAN ELİ, KENDİSİNİ AÇLIKTAN VE TEHLİKELERDEN KORUYAMAZ OLUNCA KENDİSİNİ İÇİNDE BULDUĞU YER...

ÖLÜM ORDUSU

MİTRA! BU YÜKSEK DAĞLARDA RÜZGÂR TIPKI KAYIP RUHLAR LEJYONU GİBİ EST-YOR!
SAĞIRMIYDIK KI YAKLAŞAN KAR FIRTINASINI DUYMADIK?

.. KÖR MUYDUK Kİ ARKAMIZDAKİ GEÇİDİ TIKAYARAK GÖLE GEÇME-MİZİ ÖNLEYEN HEYELANI GÖREMEDİK?
EVET SAĞIRDINIZ! YAĞMALADIĞINIZ TACİR KERVANINDAKİLERİN ÇIĞLIĞINDAN BAŞKA BİR ŞEY DUYMUYOR-DUNUZ!!
..VE KÖRDÜNÜZ, ONLARIN ALTIN VE PIRLANTALARININ PARILTISINDAN BAŞ-KA BİR ŞEY GÖRMÜ-YORDUNUZ!!

O YAĞMANIN ÜZERİNDEN NE KADAR ZAMAN GEÇTİ ACABA?
KİM BİLİR? DAĞDAKİ SİS GÜNEŞİ EN-GELLİYOR..
EVET, GEÇEN ZAMANI ANCAK AÇLIKTAN GU-RULDAYAN MİDELERİMİZİN SESİYLE TAHMİN EDE-BİLİYORUZ!!
BURADA DİNLENE-CEĞİZ.

NASIL OLUYOR DA BİZİM ATLARI-MIZ ÇOKDAN AÇLIK-TAN ÖLMÜŞKEN CONAN HALA ATI-NA BİNİYOR?

..VE BİZLER AÇLIKTAN SERSEM GÖL-GELERE DÖN-MÜŞKEN...
...CONAN HALA GÜÇ-LÜ VE DİPDİRİ AYAK-TA DURUYOR?

EĞER EYER TOR-BALARINIZI ALTIN VE-RİNE YEMLE DOLDUR-SAYDINIZ ATLARINIZ AÇLIKTAN ÖLMEZ..

..VE YİYECEKLERİNİZİ BIRAKMAK YERİNE GANİMETLERİN BİRAZINI BIRAKSAYDINIZ AÇLIKTAN BİTAP DÜŞMEZDİNİZ!!
BAKIN, CONAN KENDİNE VE ATINA YETECEK KADAR YİYECEK TAŞIYORMUŞ..
PEKİ AMA GANİMET PAYIN NEREDE?!

ÇÖLE ÇABUK ULAŞAMAYACAĞIMIZ ANLAR ANLAMAZ GANİMETİ BIRAKTIM..
..YÜKSEK DAĞLARI GEÇMEK İNSANI AÇIK TIRINCA, PIRLANTALAR KURU ETİN YERİNİ TUTMUYOR!

YİYECEĞİNİ BİZİMLE PAYLAŞACAKSIN... YA DA BİZE SAT?!
BU SAMDANLA BİR KRALİYET SATIN ALABİLİRSİN...
HİÇBİR KADIN BÖYLE ARMAĞANLARA KARŞI KOYMAZ..!!
BENDE KRALLIK DA VAR KADIN DA!
VEREMEM!. SONRA BEN DE SİZİN GİBİ AÇLIKTAN BİTAP DÜŞERİM!!.

YİYECEĞİNİ PAYLAŞMANI İSTİYORUZ CONAN!. PAYLAŞMAZSAN...
O ZAMAN SANA KARDEŞLERİNE KARŞI GÖREVLERİNİ ANLATMANIN BAŞKA YOLLARI DA VAR!!

DÜRÜST BİRİNİN İLK VE EN ÖNEMLİ GÖREVİ KENDİSİNEDİR...
YAŞAMAMI SAĞLAYAN YİYECEĞİ PAYLAŞACAK OLAN KİŞİ, DÖVÜŞEREK...

..KILICIMI AŞAN, KİŞİ OLACAKTIR!

GERİ ÇEKİLİN BURALALAR! SİZİ TEMİZLİYOR ÇÜNKÜ TEK SIRA HALİNDE İZERİNE GİDİYORSUNUZ!

..BAKALIM ÇEVRESİNİ SARIP AYNI ANDA HER YANDAN SALDIRINCA NE YAPACAK?
ÜZERİME YAYAN GELMEK ZORUNDASINIZ BURALALAR..

BEN ATIMI AÇLIĞA KURBAN ETMEDİM!..

..BEN EĞİTİM GÖRMEDİM..
..AT ÜSTÜNDEKİ ADAMIN YERDEKİNE GÖRE AVANTAJLI OLDUĞUNU BİLİRİM..

..DAİMA!

WHREEEEUNNRRRKK

KILICINI BIRAK CONAN! ARTIK DÖVÜŞMEK İÇİN BİR NEDEN KALMADI. ATINLA BİR ZIYARET ÇEKEBİLİRİZ!

O ATLA BU DAĞLARI GEÇMEYİ PLANLAMIŞTIM, BEN BURALA!

..ARTIK BURADAKİ TEK ZIYARET..
..LEŞLERİNİZİ YEMEYE GELEN AKBABALARIN

AAAAAAAAAAAIIIIEEEEEEEEEEEEEEEEEEEE
RRRUMMMBLE
ÖLENLERİN ÇIĞLIKLARI KAR TANRILARINI KIZDIRDI..
TANRI DEĞİL...
..HEYELAN BU!

MİTRA!
SET BİZİ KORUSUN!
GAAAAAAAA!

ÖBÜRLERİNİ AL CROM!
BEN HENÜZ DERİN SALONLARINA YERLEŞMEYE HAZIR DEĞİLİM!..

UZUN VE SESSİZ DAKİKALAR GEÇTİ, VE SONRA—

HAVA!.

YASI-YORUM!

YAŞI-YORUM!.
AT YOK, YİYECEK YOK, İSTELİK SOĞUĞA KALIŞI BENİ KORUYACAK YALNIZCA BU PAÇAVRALAR VAR...

..EVET YAŞIYO-RUM.!

ÖLSEM DAHA İYİDİ...

SONRA...
BİR KAYA KOVUĞU-SIĞINAK SAYILMAZ... HİÇ YOKTAN İYİDİR...
BİRAZ DİNLENE-YİM.AMA UYKUYA DALMAMALIYIM-ASLA!..

.. HAYIR UYU-MAMALIYIM...
UYUMA!.
CROM!
UYUMAK ÖLMEKTİR! KADERİ KRAL OLUP TAÇ GİYMEK OLAN BİRİ İÇİN ÖLMEK OLMAZ. KALK VE YÜRÜ...
KALK VE YAŞA...

EVET, CROM, YAŞAYACAĞIM..
NE? DERİNDEN RİTMİK VE KALABALIK ADIM SES-LERİ GELİYOR.. BİR ORDU MU?..

..ÖLÜLER ORDUSU..

HIÇ SES ÇIKMIYOR.. SİLÂH SIKIRTILARI YOK. HAYVAN HIŞNEMELERİ DE...
BU KADAR ÇOK ADAMIN ÇIKARACAĞI SESLER YOK NEDENSE?!

YALNIZCA KORKUNÇ SESSİZLİĞİN İÇ ÇEKİŞİ!

DURUN SAVAŞÇILAR!
"NEREYE GİDİYORSUNUZ?

YAŞAM KENTİNE GİDİYORUZ..
ŞEN DE BİZE KATIL YOKSA SON SAVAŞI KAÇIRIRSIN!

DELİ OLMALIYIM! AÇLIK VE SOĞUKTA KALMAK BENİM BÜNLARI İNSAN OLARAK DEĞİL, HAYALET OLARAK GÖRMEME YOL AÇIYOR...

BİTKİN OLDUĞUMDAN, SAVAŞÇILAR YERİNİ İSKELETLER GÖRÜYORUM...
NEDENSE HİÇBİRİ DİNLENMEK GEREKSİNİMİ DUYMUYOR?

BEN DE DUYMUYORUM..
BEN DE!
YÜRÜYÜŞÜMÜZ SONA ERDİ...

KARŞIMIZDA ÖLÜLÜMÜZ DURUYOR. YAŞAM, YAŞAM KENTİ...
SANIRIM BENİM O DUVARLARIN ARDINI SAVUNANLARLA DAHA ÇOK ORTAK YANIM VAR...

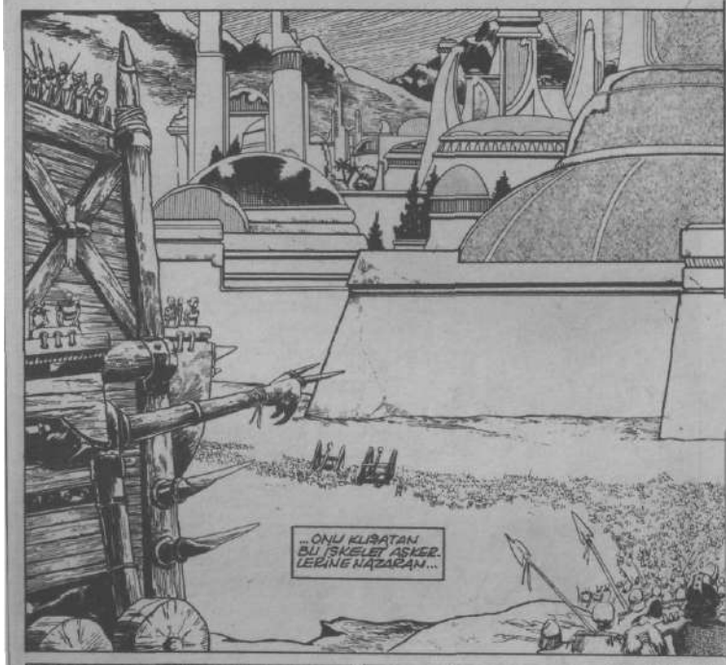
...ONU KUŞATAN BU İSKELET ASKERLERİNE NAZARAN...

KAPILARINI ARDINA KADAR AÇ HAİN KALE..
SENİN İÇİN DÖVÜŞEN BİZLERİ KABUL ET..

DEFOLUN, DEFOLUN!
YA VAADİNİZ?! BİZİM İÇİN SAVAŞIN DEDİNİZ KAPISLIĞINDA İÇİ SONSUZA DEK YAŞAM KENTİMİZDE YAŞAYIN..

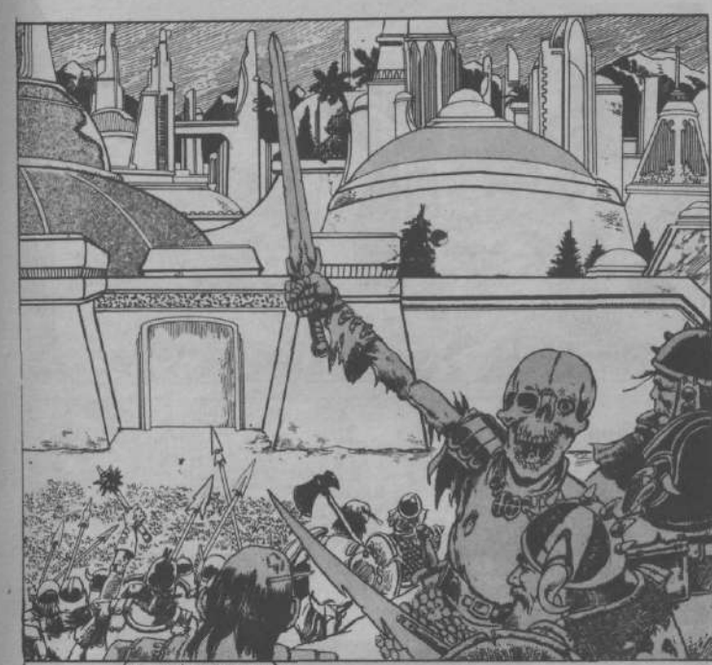

O VAADİ YERİNE GETİRMEK ZORUNDA OLDUĞUMUZU SANMIYORDUM...

"YANİ SİZİN SAVAŞINIZDA GÜVENEREK DÖVÜŞÜP ÖLENLER İÇİN Mİ?"

ÖRDM! BU ADAM ÖLDÜ MÜ DEDİ?

ÖLDÜ MÜ?
İLERİ GÖLGELERİN ASKERLERİ!!!

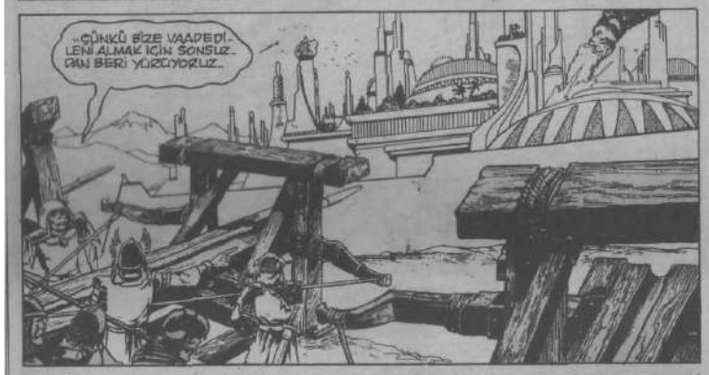
..ÇÜNKÜ BİZE VAADEDİLENİ ALMAK İÇİN SONSUZ DAN BERİ YÜRÜYORUZ..

..ARTIK HAKKIMIZ OLAN ÖDÜLÜMÜZÜ ALALIM..

YAĞMUR GİBİ CEPHANE YAĞDIRDIĞIMIZ HALDE ETKİLENMEDEN DUVARLARIMIZA TIRMANIYORLAR..

AŞAĞLIK İBLİS! YAŞAM KENTİ SİZİN GİBİLERE YUVA OLAMAZ...

UĞRUNA ÖLDÜKLERİM BENİ İSTEMİYORLARSA O ZAMAN..

ONLARIN KADERİ DE BENİM GİBİ LANETLENSİN!
YAAGH

YAŞAM KENTİ İÇİN DÖVÜŞEREK ÖLEN SİZLER, HEPİNİZ KALKIN, VE ONUN YIKILIŞINI HIZLANDIRMADA BİZE YARDIM EDİN!

YANİ ŞİMDİ BEN DE YAŞAMI TUTSAK ALMAK İÇİN YAPILAN BU CANİCE MÜCADELEDE DİĞER CESETLERE EŞLİK EDEN BİR CESET MİYİM?!

AYI ANDA, KENTİN YÜKSEK DUVARLARINDA...
KRALİÇEM, BURADA OLMAMALISIN!
ŞU İLERDEKİ SAVAŞÇIYA BAK! SAFLARIMIZI NASIL DA ZORLUYOR!!

ONA NİŞAN ALIYORUM!

...UMARIM OKUM ONU İKİNCİ KEZ ÖLÜME GÖNDERİR...

TWANG!
ARRGHH!

AÇLIKTAN BİTKİN OLMASAYDIM...
...BU YAYIN OKUNA AV OLMAZDIM.

YİNE DE ACI DUYUYORUM...
HANİ ÖLÜYDÜM BEN?!

BU CESET BİR DAHA BİZE SALDIRAMAYACAK!
BUDALA! O DAĞLARLERİ GİBİ GÖLGE DEĞİLDİ YAŞIYORDU.

AYNI ANDA...
IŞIKLAR ŞAFAĞIN YAKLAŞTIĞINI GÖSTERİYOR!

BİR KEZ DAHA GECE OLANA DEK DAĞLARIN GÖLGELERİNE SİNMELİYİZ!

DURUN, GERİ ÇEKİLMEYİN!
BİZİ DE ALIN YANINIZA!

İÇİMİZDEN YENİ ÖLENLER KALKIYOR VE DÜŞMANLARIMIZIN SAFLARINA KATILIYORLAR...
BU SAVAŞI KAZANMAMIZ OLANAKSIZ.. YITTİĞİMİZ HER ASKER BİZE KARŞI BİR SAVAŞÇI OLUYOR...

BAKIN, SURADA KALKMAYAN BİRİ VAR...

ONU HEMEN DUVARLARIN İÇİNE ALIN!
HAYRET! NEDEN CANLI BİRİ ÖLÜLER ORDUSUYLA YÜRÜSÜN?!

YİYECEK İÇİN!
AMA BİR ER KEK, GÜZELLİGE AÇIKMIŞ OLABİLİR...

CROM VE MİTRA! DÜŞ MÜ GÖRÜYORUM?

..NE ÖLÜYÜM, NE DE DÜŞ GÖRÜYORUM!!
..GÖLGELER DIYARINDAKILERE YIYECEK GEREKMEZ KI!
SENIN ÖLÜMLÜ OLMADIĞINA DAIR ŞÜPHELERIM KALDIYSA BILE, HEPSINI YOK ETTIN!..
..ÇÜNKÜ HIÇ BIR ÖLÜNÜN BÖYLE TIKINMASI MÜMKÜN DEĞIL!!
MIZRAKLARDAN YAPILMIŞ BIR SEDYEYLE BURAYA TAŞINDIĞIMI HATIRLIYORUM...
SENI YARALAYAN BENDIM!, ÖLÜLER ORDUSUYLA YÜRÜYÜP ONLARIN SAVAŞ ELBISELERINI GIYMIŞTIN..
BENI BULDUK. LAZINDA BIR ÖLÜDEN FARKIM YOKTU KI...

..BELKI DE O YÜZDEN YANLARINA ALDILAR?
BIRAZ DAHA ONLARLA KALSAYDIN GERÇEKTEN ÖLEBILIRDIN!!
BULDUĞUMUZDA ÖLMEK ÜZEREYDIN!!
ARALARINDAYKEN NE YEDIM, NE DE UYUDUM...
KENTINIZE ULAŞMAKTAN BAŞKA BIR ŞEY ISTEMIYORDUM.
LÂNETLILERI DIMDIK TUTAN DA YALNIZCA BUDUR.. SANA NEDENINI ANLATAYIM KIMMERYALI CONAN!
"BIR ZAMANLAR... BU VERÎMLÎ VADÎDE KURULAN VE FITNALARIN DÖVDÜĞÜ TEREFLER TARAFINDAN KORUNAN YAŞAM KENTI, YERYÜZÜNDE BIR CENNETI... DIŞ DÜNYADAN GEREKSINIM DUYDUĞUMUZ ÇOK AZ MALI GETIRMEK ÎÇIN DAĞLARI AŞAN TÜCCARLER, AYRILDIKLARINDA KENTIMIZLE ILGILI HAYALÎ ÖYKÜLER ANLATIYORLARDI.. TÜCCARLERDEN ENDIŞELENMIYORDUK...

...ONLARIN ÖYKÜLERİ ÜZERİNE BARBAR ÇETELERİ SERVETİYLE ÜNLÜ KENTİMİZİ YAĞMALAMAYA GELİRLER...
...ONLARLA BAŞAÇIKABİLECEK BİR PLÂN YAPMAYA ÇALIŞIYORDUK.. KRALİÇE VE BEN HENÜZ ÇOCUKTUK..VEZİR OLAN BABAMIN BABASI KRAL DEDİKİ...
...DAĞLARIN ÖTESİNDEN BİZE HİZMET EDECEK BAŞKA ADAMLAR TUTALIM !!
PEKİ O PARALI ADAMLARA NE VAAD EDEBİLİRİZ ?!
...SONUNDA YAĞMACILARA KAPILARIMIZI KAPATIP...
SONSUZ YAŞAMA KARŞILIK TEHLİKEYE ATILABİLECEK ADAM ÇOKTUR KRALIM..
KENDİMİZDE OLMAYANI ONLARA NASIL VEREBİLİRİZ ?!
VAR LORDUM! YUVAMIZIN EŞSİZ EFSANELERİ BİZİM NORMAL İNSANLARDAN UZUN YAŞAMAMIZA YOL AÇIYOR.. YAŞAMIMIZ KOMŞULARIMIZA ÖLÜMSÜZ GİBİ GELİYOR...
TEKLİFİMİZ "ÖLÜMSÜZLÜĞÜMÜZÜ PAYLAŞMALARI"
..BÖYLECE GERİ ZEKÂLILARDAN BİR ORDUMUZ OLACAK..
..AMA SOYUMUZ KARIŞACAK, UZUN ÖMÜRLÜĞÜMÜZ TEHLİKEYE DÜŞECEK..
O KADAR AZ KİŞİ KURTULUR Kİ.. KOLAYLIKLA ONLARDAN KURTULABİLİRİZ...
ÇOCUK KRALİÇE, İHANET PLÂNINI DİNLERKEN HÜKÜMDARLIĞININ TRAJEDİSİNİN TOHUMLARININ O AN EKİLMEKTE OLDUĞUNU PEK ANLAMIYORDU...
"VE BÖYLECE İNSANLAR TOPLANDI...

..VE HİZMETLERİNE KARŞILIK HAYALİ BİR ÖLÜMSÜZLÜK VAAD EDİLDİ...
SİLÂHLANAN HER KİŞİ DUVARLARIMIZ İÇİNDE YERİNİ ALACAKT..SONSUZA DEK
..BU VAAD İLE...
..KENTİMİZİN KADER VE GELECEĞİ MCLHÜRLENMİŞ OLDU...
PARALI ASKERER BARBARLARLA DÖVÜŞTÜLER, CESETTEN YERLER GÖRÜNMÜYOR, NEHİR ONLARIN KANIYLA KIPKIRMIZI AKIYORDU..
..HALKIMIZ BU VAHŞETİ İZLİYORDU...
..VE ONLARIN ÖLÜMÜYLE ZEVKLENİYORDU...
BAK OĞLUM! BU PARALI ASKERLER NE BUDALALAR, BİZİM İÇİN DÖVÜŞÜYORLAR...
..KRALİÇE İLE BEN DEHŞETTEN BÜYÜMÜŞ GÖZLERLE İZLİYORDUK...
..SONUNDA AKŞAM ÜZERİ KANLI SAVAŞTAN SAĞ KURTULAN PARALI ASKERLER ÖDÜLLERİNİ ALMAYA GELDİLER...
SİZ DE BİZE YAŞAM VERİN!..
DÜŞMANLARINIZA ÖLÜM VERDİK...

* KENTİN KAPILARI AÇILDI... ÇOĞU KÖYLÜLERDEN OLUŞAN PARALI ASKERLER, YAŞAM KENTİNİN GÜZELLİĞİ KARŞISINDA ADETA BÜYÜLENMİŞLERDİ.
EVET! BURASI TIPKI BİR TANRILAR KENTİ..
ZATEN UĞRUNA DÖVÜŞTÜKLERİMİZ TANRIYSA, TABİ KI BİZE SONSUZ YAŞAM VEREBİLİRLER..
..GİTTİKÇE DAHA SARHOŞ OLAN VE AZGINLAŞTIKÇA İÇİNDE GÜRENÇLEŞEN PARALI ASKERLER SOKAKLARIMIZI DOLDURDULAR...
..MEYDANIN TORANDIKLARINDA ÖNCEDEN PLÂNLANAN BİR İŞARET VERİLDİ.
..VE TUZAK KURULDU.

...HALKIMIZ İLK KEZ SİLİNMİŞTİ, VE BÜTÜN PARALI ASKERLER KENDİ KANIYLA ÖDÜLLENENE DEK SİLÂHLARINI BIRAKMADILAR...

PARALI ASKERLERİN CESETLERİ KENT DUVARLARINDAN DIŞARI ATILDI. ERTESİ SABAH CESETLER YOK OLMUŞTU...
NE OLMUŞLARDI?

O SIRALARDA BEN HENÜZ ÇOCUKTUM!
ÖLÜLER ORDUSUNA KATILMIŞLARDI. SONRA HER GECE VAADİMİZİN YERİNE GETİRİLMESİNİ İSTEYEREK YAŞAM KENTİNE YÜRÜDÜLER...

KRALİÇEM BU KİMMERYALI CONAN.
BENİ ÖLÜLER ORDUSUNDAN KURTARAN SİZİN EMRİNİZ OLMUŞ...
KURTARMAK MI?

...BURADAN ÖLÜM HARİCİNDE KURTULMANIN YOLU YOKTUR CONAN!

AMA KRALİÇEM.. KENTİMİZİ SAVUNURKEN ÖLEN HER SAVAŞÇI, BİZİ KUŞATAN GÖLGELER ORDUSUNA KATILMAK İÇİN YENİDEN KALKIYOR...
BABAMIN VERDİĞİ SÖZ BİZİ ONLARA, ONLARI DA BİZE BAĞLADI... AMA, ENİNDE SONUNDA SALDIRIYLA YA DA SEBATLA HEPİMİZİ ELE GEÇİRECEKLERDİR...

BU DUVARLARIN İÇİNDE YENİ YAŞAMLAR FISKIRDIĞI SÜRECE DAYANABİLİRİZ ANCAK...

EVET!
YENİ YAŞAM!

GECE ÖLÜYOR!
İHANETİYLE ÇOCUKLARIMI BU KORKUNÇ DURUMA SÜRÜKLEYEN İHTİYARI CROM LANETLESİN.
KRALİÇE SANA İKİ GÖNDERDİ...
KARANLIK ÖLÜLER ORDUSUNUN YENİ SALDIRISINI GETİRECEK.. NE KORKUNÇ BİR ŞEY?!..

BEN HIZLI BİR AT GETİRMENİ TERCİH EDERDİM. BÖYLECE BU KENTTEN KURTULABİLİRDİM BELKİ?
BU KENTTEN KAÇMAK OLANAKSIZ! EN İYİ EŞİKİMİNİN YOLUNU BULMAK...

YANİ OYNAŞAKAK HAA--
İSTİYORSANIZ, TABİ!
BU KADARI YETER!

ODANA DÖN!
BARBAR KRALİÇEYE AİTTİR!!

KIZ DÖNEBİLİR AMA SEN DE SANA...
...NEDEN GELDİĞİMDEN BERİ KRALİÇENLE BİRLİKTE BEN İZLEDİĞİNİZİ ANLATACAKSIN?!
KENTİNİZİN VARLIĞINI SÜRDÜRÜLEBİLMESİ İÇİN KRALİÇENE "YENİ YAŞAM" TOHUMLARI EKMEM Mİ BEKLENİYOR BENDEN?
SEN BU İŞİ BENİM KADAR YAPAMAZ MISIN?!

HAYIR!

VAADİMİZİ TUTMADIĞI-MIZDAN BU YANA KENTİMİZDE KİMSE HABA OLAMADI!.
CROM SİZİ LÂNETLESİN! SİZ KENDİNİZİ BEKLEYEN AKİBETİ HAK EDİYORSUNUZ.

AMA UNUTMA, BİZİM KADERİMİZ SENİNDİR...

BU DAĞLARIN TUTSAĞI OLDUĞUN SÜRECE!!
HİÇ BİR DAĞ CONAN'I TUTSAK EDEMEZ VEZİR, HİÇ BİR ORDU!.

"CANLI, YA DA ÖLÜ?!

GÖLGE SAVAŞÇILARI DALGALAR HALİNDE KENTİN DUVARLARINA SALDIRIYORLAR...
O ZAMAN BU KURUKAFA DALGASI KARŞISINDA SÜZÜLÜM DUR ASKER!

ÖLÜME HER ZAMANKİNDEN ÇOK YAKLAŞTIN, AĞLIM!

YAŞAMI SÜRDÜRMEK İÇİN BÖYLESİNE SAVAŞTIKTAN SONRA...

...SİLÂHLARIM! BIRAKIP YENİDEN ÖLÜLERLE YÜRÜ-

YAŞAMIN ÖLÜME KARŞI SÜREKLİ BİR MÜCADELE OLDUĞU SÖZÜ HİÇ BU KADAR DOĞRU GELMEMİŞTİ BANA!!
SİLÂHLARIMIZI BIRAKIP BU HAYALET GLADYATÖRLERİN BİZİ ÖLDÜRMESİNE İZİN VERMEK ÇOK KOLAY GALİBA CONAN?!
KENTİN İÇİNDE YALNIZCA ÖLÜLER KALINCA O ZAMAN BELKİ DIŞARIDAKİ ÖLÜLER BİZİ RAHAT BIRAKACAKLAR!!

GÜN DOĞUYOR, GÖLGELER ORDUSU ÇEKİLİYOR...
KRALİÇE YAŞINI TUTUYOR. ÖLEN HALKI ÖLÜLER ORDUSUNA KATILIRKEN O DA AĞLIYOR...
ENİNDE SONUNDA KENTTEKİLER DE ÖLÜP DIŞARDAKİLERE KATILINCA BU SAVAŞ

...EĞER YENİ BİR YAŞAM OLMAZSA?

BİZİM TEK UMUDUMUZ CONAN!
O ZAMAN BU ÇILGIN SAVAŞ SONSUZA DEK SÜRECEK...

..ÖLÜM SİZİN ŞU AN SÜRDÜRDÜĞÜNÜZ YAŞAMDAN...

..ÇOK DAHA İYİ DEĞİL Mİ?!

SÖZLERİNİ BİTİREN DEV UZAKLAŞTI...
BU SALONLAR YAŞAMA İLK DÖNDÜĞÜM ZAMAN KADAR GÜZEL GÖRÜNMÜYOR BANA...

VE BİR ZAMANLAR TATLI OLAN BU MEYVE ŞİMDİ AĞZIMDA ACI BİR İHANET TADI BIRAKIYOR.

CROM!
BU LÂNETLİ YAŞAM KENTİNDE ÖLECEK-MİYİM BENDE?..

BU YAŞAM KENTİ ALTIN BİR KAFES-MİŞ...

..ÖLÜLERLE VE LANETLİLERLE DOLU BİR KENT...

..ALÇAKLARIN YAŞADIĞI BİR KAFES...

..ÖDÜLLER...

..VE CASUSLAR!

-BİR KURBAN OLMAYA NİYETİM YOK!!

CROM ADINA OLSA!!

KRALİÇE! GÖLGELERİN ARDINA GİZLENİRKEN DİKKATLİ OLUN! NEREDEYSE BİÇİYORDUM SİZİ...

BOŞUNA NEFES TÜKETME, BİLİYORUM...
GELİŞİMİN NEDENİ...
...VE BANA YALVARMANA İZİN VERMEYECEĞİM..

BÖYLE MİDÜŞÜNÜYORSUN?

İSTEDİĞİN BU DEĞİL Mİ?!
KAYMAN BARBAR! TÜM YAŞAMIMI BABAMIN LANETİNE BAĞLI OLARAK GEÇİRDİM BEN...
...BUNU SÜRDÜRMEK DEĞİL... BİTİRMEK, BİTİRMEK İSTİYORUM ARTIK!!

ÖLÜMDEN MAŞKA NASIL BİR SON OLABİLİR KI?
YAŞADIĞIMIZ BU ŞEREFSİZLİKTENSE ÖLÜMÜ YEĞLERİM!
...AMA SENİNDE BİZİMLE ÖLMENE GEREK YOK!!
GEL!

...KRALİÇE KİMSE ONLARI GÖRMEDEN CONAN'I AHIRA GÖTÜRMEYİ BAŞARMIŞTI...
İSTEDİĞİN ATI SEÇEBİLİRSİN BARBAR İSTEDİĞİNİ!

PEKİ NEDEN SEN O ATLA GİDİP KURTULMUYORSUN ?

YAŞAM KENTİNİ LÂNETLEYEN BABAMIN HAREKETİYDİ...
BENİM KANIMDAN BİRİNİN YOL AÇTIĞI LÂNETE YALNIZ KARŞI KOYMALARINA TERK EDEMEM O İNSANLARI..

AMA BARBAR'IN GİTMESİNE İZİN VERİYORSUN !!
"YENİ YAŞAMI GETİREREK BİZİ KURTARABİLECEK TEK KİŞİYDİ !"
NE KADAR BİR SÜRE İÇİN SEVGİLİM ?

ÇOCUKLUĞUMUZDAN BERİ BU SAVAŞ BİZİ BİTİRDİ...
BU DÜNYAYA YENİ ÇOCUKLAR GETİRİP ONLARI BU DEHŞETE TERK ETMEYE HAKKIMIZ YOK !

"BIRAK ZAFER ÖLÜLERİN OLSUN, BU ONLARIN HAKKI.. BİZİM DE KURTULUŞUMUZ...
HAYIR ! BU SÖZLER İHANET DOLU...

DELİ MİSİN BE ADAM ?! SANA KARŞI KILIÇ KULLANMAYA MI ZORLUYORSUN BENİ ?..

EVET ! BELKİ DE DELİSİN..

"AMA SENİ DE DELİRTEN BU KENTİN ÜZERİNDE DURAN LÂNETLER
İŞTE GÜN BİTİYOR...

"VE GECENİN YAKLAŞMASIYLA ÖLÜLER TOPLANMAYA BAŞLIYORLAR !

BANA LÂNETLERDEN SÖZ ETME!
BABALARIMIZIN GÜNAHLARIYLA YAŞAMAYI ÖĞRENDİK BİZ...
DAHA NE KADAR VE NİÇİN, NİÇİN?

YAŞAMAK İÇİN BAR. BAR, YAŞAMAK İÇİN!
KAPILARIMIZI ÖLÜM VE TESLİMİYETE AÇMAMIZI MI İSTİYORSUN?
ÖLÜMLE KARŞILAŞINCA ÖYLE MI DAVRANDIN?

HAYIR! MÜCADELE ETTİM...
...SENİ ŞİMDİ ANLIYORUM!

...VE BU KENTTE YAŞAMAK İÇİN NEDEN BÖYLE BÜYÜK BİR İSTEK DUYDUĞUNU DA...
KENTİM ÖLÜYOR! BU SON BULAMAZ MI? BİZLER KURTULAMAZ MIYIZ?

HAYIR, KRALÇEM! ÇEKTİKLERİMİZ ASLA SON BULAMAZ...
...ÇÜNKÜ TEK KURTULUŞ ÖLÜMDÜR!
O ZAMAN İHANET EDELİM VEZİR...
AMA DÜRÜST OLARAK ÖLELİM.
BU KENTTE DE ÖLMÜŞ KUCAKLAMAK İHANETTİR!

HAYIR!.. HAYIR!! CONAN'IN YAPTIĞI GİBİ MÜCADELE EDECEĞİZ...
...ÇÜNKÜ YAŞAM DEĞERLİDİR.

BABANIN TUTMADIĞI SÖZ YÜZÜNDEN LÂNETLENMİŞ OLAN O...

...KENTİMİZİN YAŞAMASINI SAĞLAMAK İÇİN SENİNLE BİRLEŞECEKTİR...
GERİ ÇEKİL YOKSA...

HAYIR! BİRBİRİMİZE ÖLÜMLE MEYDAN OKUYACAKSAK...
...ÖLEN İLK BEN OLMALIYIM!!
KRALÇEM!
CROM VE MİTRA!

SENİ BUCALA!
KRALİÇE İSTEDİĞİ KURTULUŞA KAVUŞTU SONUNDA!
BU LÂNETLİ KENTTEN SIVIŞSAM İYİ OLUR!!
DİNLE! NAL SESLERİNİ DUYUYOR MUSUN?
TEK DUYDUĞUM KORKULU DOLU YÜREĞİMİN ATIŞLARI!
VE YAKLAŞAN TEHDİDİ...
"ÖLÜMÜN...
YAŞAM KENTİNİN ÖLÜLER TARAFINDAN ELE GEÇİRİLŞİNİ GÖRMEDEN ÖLDÜĞÜN İÇİN ŞANLIŞIN KRALİÇEM!
AMA YENİDEN..
"BİR ZAMANLAR KRALİÇE OLAN BEN OLACAĞIM!!
HAYIR, HAYIR!
VAADİMİZ ŞİMDİ YERİNE...
"GETİRİLECEK!
AAAGHH!

"KENT HALKI TEKER, TEKER YERE YIKILIYOR. ÖLÜM ORDUSUNUN SAFLARI DA BİRER, BİRER ARTIYOR...

..AMA KAPILAR HALA ENGELLERLE DESTEKLENMİŞ DURUMDA..
CROM! YOKSA BEN BURADAN KURTULAMAYACAK MIYIM ?

CONAN!
..BU SESİ TANIYORUM..
BEN ARTIK ÖLÜLERDEN BİRİYİM! VE DIŞARDAKİ CESETLERE BABAMIN VERDİĞİ SÖZÜN YERİNE GETİRİLMESİNİ SAĞLAYACAĞIM...
KRALİÇE ÖLMÜŞ!
O ZAMAN BİZLER İÇİN NE UMUT OLABİLİR ARTIK ?!

ÖLEN ASKERLERİME KAPILARI AÇMALARI İÇİN EMİR VERDİM CONAN!, AMA SEN ATALARIMIN İHANETİ YÜZÜNDEN MAHKUM OLAMAZSIN !!
..EĞER BİZİMLE ÖLMEYECEKSEN..
..ATINI MAHMUZLA VE KAÇ !!

SÖYLEMENE GEREK YOK!

ÇEKİLİN ZIRNLI KADAVRALAR! KAPILAR SİZİN İÇİN AÇILDI. ÖDÜLÜNÜZÜ ALIN ARTIK İSTİYORSANIZ !!

UĞRUNDA SAVAŞTINIZ ŞEYİ KAZANDINIZ!

BIRAKIN BEN YAŞAYACAĞIM!
MİTRA! ARALARINDAN GEÇEBİLDİM..
..YAŞI YORUM!

TİTAN'ın KANI

MICHAEL FLEISHER • JOHN BUSCEMA • GEOF ISHERWOOD
SCRIPT PENCILS INKS
JANICE CHIANG • GEORGE ROUSSOS • LARRY HAMA
LETTERS COLORS EDITOR
JIM SHOOTER · EDITOR-IN-CHIEF

Developed by the Marvel Comics Group, a division of Cadence Industries Corporation, used with permission.
Copyright ©1985 Atla Ray Kuykendall. All rights reserved.
Bu dizinin, Türkiye de ve Türkçe konuşulan ülkelerde kitap ve dergi olarak yayın hakkı,
Kesim Ajans aracılığıyla Atla Yayıncılık ve Pazarlama Ltd. Şti.ne verilmiştir.

BEN DE GİDİP NİMEDYANIN BU BÖLGESİNDE ÜNLÜ OLAN ŞARABINDAN ALAYIM.

SANIRIM YAKINDA MEYDAN OKUMAZAMANI GELECEK.
GER ÇEKCİ OL NERVAL!

KİMSEYİ BULAMAYACAKLARINI SEN DE BİLİYORSUN!
HMM!
ŞURAYA BAKIN!

BU O! ONUN OLDUĞUNA EMİNİM!

YAKALAYIN ŞUNU!

BU GÜZEL FAHİŞEYİ EVE GÖTÜRDÜĞÜMÜZDE CÜZDANIMIZ OLDUKÇA ŞİŞECEĞE BENZER!
EVET EFENDİMİZİN BUNU SAĞLIYACAĞI KESİN ARTIK!
HAYIR!

UMARIM FAZLA MERAKLI DAVRANDIĞIMI DÜŞÜNMEZSİNİZ ALÇAKLAR!
NE...!?

...AMA BENCE BU HANIM BIZDEN HOŞLANMADI GALIBA?
UNNGHH!

FAFNIR--!?!
SEN BU İŞE KARIŞMA KÜÇÜK ADAM!

BU DÖGÜŞÜ BEN BAŞLATTIM VE...
VE YMIR'İN SAKALI ADINA BİTİREN DE BEN OLACAĞIM!

LANET OLSUN KIZIL SAKAL! GERÇEKTEN BUNU MU UMUYORSUN?
KIM..?

YANI SEN ÜÇ KILIÇ KARŞISINDA KISILINCA BENİM POPOMUN ÜSTÜNE OTURMAKTAN MEMNUN OLACAĞIMI MI SANIYORSUN?

UHAAAA!
CROM ADINA BU DURUMU BİRAZ EŞİTLEŞTİRİR!

İKİMİZDEN BİRİNİ ALDILAR MI KIZIL SAKAL O ZAMAN...
LANET OLSUN KUMERYALI!

SANA BU İŞE KARIŞMAMANI SÖYLEDİĞİM ZAMAN DUYMADIN MI?
FAFNIR? CROMA DINANEDİR...

BENİM KAYGAMDI! BU! SANA SÖYLEDİM! KIZ...

YABANCILAR! LÜTFEN ARANIZDA KAVGA ETMEYİN. YARDIMCILARIMLA BİRLİKTE CESETLERİ SAKLARIZ! AMA BARONUN ASKERLERİ GELMEDEN BURADAN GİTMELİSİNİZ HEMEN!
EVET... HAKLI...

AMCAMIN KENT DIŞINDA BİR VİLLASI VAR. ORADA EMNİYETTE OLURUZ.

VE BÖYLECE...
LANET OLSUN! FAFNIR! YOKSA SEN...
HAYIR! BEN GELMİYORUM! SİZ KAÇIN AMA BEN BURADA KALIYORUM!

ARKADAŞIN BENİ O ASKERLERDEN KUR-TARMAKLA ÇOK BÜYÜK BİR CESARET GÖSTERİSİ SERGİLEDİ BARBAR!
BURADA KALMANADİNİN HAYATINA MAL OLMAMASI İÇİN DUA EDİYORUM!

EĞER BARON...
BARON MU?

EVET BARON ALAIN MORT-POINTARD. NEMEDYA'NIN BU BÖLGESİNİN HÜKÜMDARI. YEREL GELENEKLERE GÖRE...

" BARON OLAN OLAN KİŞİ KESİN GÜÇ SAHİBİDİR BURADA YALNIZ YILDA BİR KEZ BİRİ ONA MEYDAN OKUYARAK...
" BARON'UN ŞAMPİYONUNU YENEREK BARONLUĞU ELDE ETMEYE ÇALIŞABİLİR...

" EĞER MEYDAN OKUYAN KAZANIRSA O ZAMAN BİR YIL BOYUNCA KENDİSİNE MEYDAN OKUNANA DEK BARONLUĞU KENDİSİ YÜRÜTÜR....
" BARON MORT-POINTARD'A DEK TÜM BARONLARIMIZ GELİP GEÇİCİ OLMUŞTUR. SERVET VE OTORİTE ELDEN ELE GEÇMİŞ VE HİÇ BİR BARON ÇOK FAZLA GÜÇLÜ OLMAMIŞTIR...

" ANCAK BU BARON'UN ŞAMPİYONU DEV GİBİ BİR DAĞ ADAMI OLAN GARGANTAKS'DIR...
" VE GÖVDESİNİN TÜM GÖRKEMLİ İRİLİĞİNE KARŞIN...

" SİLAHLI KAVGADAKİ MAHARETİ DAHA DA BÜYÜKTÜR. ON İKİ YILDA MEYDAN OKUYANLARDAN BİR TEK KİŞİ BİLE ONU YENİP BARON'UN DİKTATÖRLÜĞÜNE SON VERMEYİ BAŞARAMADI.
" HATTA GARGANTAKS'TAN KORKU DÖLE SÜRÜLARA ULAŞTI Kİ BİR KAÇ YILDIR KİMSE ONA MEYDAN OKUMAYA DAHİ CESARET EDEMEDİ.

" VE PÜNÜSMEDEKİ TÜM VAHŞETİNE RAĞMEN GARGANTAKS ASLINDA İYİ YÜREKLİ ÇOCUK SAFLIĞINDA BİR ADAMDIR. BENİ UZAKTAN İZLEYİP HİÇ KONUŞMADAN BANA NASIL AŞIK OLDUĞUNU ANLIYORUM...

" ELİNDEKİ DEVİ MUTLU ETMEK İÇİN BARON BENİ KÖYLÜ OLAN BABAMDAN ALTIN KARŞILIĞINDA SATIN ALDI VE BENİ İSTEMEDİĞİM HALDE GARGANTAKS'A ARMAĞAN ETTİ...

" DEV ADAM AŞKINA KARŞILIK VERMEM İÇİN ELİNDEKİ GELENİ YAPTI BANA DEĞERLİ ARMAĞANLAR VERDİ...

"HERKÜL GÜCÜYLE GÖSTERILER YAPARAK BENIM TAKDIRIMI KAZANMAYI UMDU...
"ANCAK TÜM CABALARINA KARŞIN ONU SEVEMEDIM BEN...

VE SONUNDA BIR GECE GARGANTAKS UYURKEN BEN ACELEYLE OMUZLARUMA BIR ÖRTÜ ALIP KAÇTIM...

ŞIMDI BARON BENI YAKALAMAK ICIN UĞRAŞIYOR ÇÜNKÜ SÖYLENENE GÖRE BEN ÖLMAYINCA DEV ÇOK HUZUSUZ KALIYORMUŞ VE BEN ONA GERI VERILENE DEK...

"...DÖVÜŞMEYI REDDEDIYORMUŞ."
HENÜZ BULAMADIK MAJESTELERI! TAMAMEN YOK OLDU!
VE DAHA DA KÖTÜSÜ BIR MANGA ASKER DE ONUNLA BIRLIKTE YOK OLDU!
O FAHIŞE BULUNACAK!

SUNA BIR BAKIN! BU ADAM BU HALDE... BU UMITSIZ DURUMDA OLDU. BU SÜRECE BARONU ÖLMÜŞ NASIL SAVUNURUM BEN!
HIÇKIRIK!
HIÇ KORKMAYIN BARON!
HATTA BIR YOLUNU BULURUZ ZATEN!

AYNI ANDA...
KAHROLASI KUZEYLI ADAM BENI HIÇBIRZAMAN BEGENMEDI.
BAKIN! BU O!

ISTE BARON'UN MANGALARINDAN BIRINI HAKLAYAN YIĞIT VANIRLI BU.
HEY! DURUN BIR DAKIKA IKINIZ DE! BEN...
HIÇ ENDISELENMIE VANIRLI!

BIZ SENIN YANINDAYIZ! HERKES ÖYLE! BURALARDA KIMSE BARON'U SEVMEZ ZATEN!
REZEK HAKLI! ISTERSEN GÜÇLÜ ZENGIN... HERKESIN GIPTA ETTIĞI BIR ADAM OLABILIRSIN!

YAPMAN GEREKEN SEY ÖLÜM DÜELLOSUNDA BARON'UN ŞAMPIYONU GARGANTAKSI YENMEKTIR!
SENIN GIBI KILIÇ KULLANAN BIRI ICIN BU ÇOCUK OYUNCAĞI GÖRÜLÜR! TABI EĞER KORKMUYORSAN!

BEN... KORKMAK MI? SEN DELI MISIN ADIL BIR DÜVÜŞTE...

"BANA KARŞI DURACAK SAVAŞCI HENÜZ ANASINDAN DOĞMAMIŞTIR..!!"
ISTE BURASI BARBAR HIÇ ENDISELENME.

"BARON'UN ASKERLERI BIZI BURDA BULAMAZLAR!"

CROM BENİ LANETLESİN GİZELLE! ŞURAYA BAK!
OH OLAMAZ!
ŞİMDİ!

ONU YAKALADIM YÜZBAŞI!

BEN...
ADAMIN ÖMÜRGASI! KURU BIR DAL GİBİ KIRDIN!
UUUHHH!

AMA...
GRNGHHH!

LANET OLASI ÇAKAL SOYU!

BEN...

HEH HEH HEH!

BU ARADA...
ONA EŞLİK EDENLER OLARAK BİZ, BARONLUĞU ELE GEÇİRMEK İÇİN ŞAMPİYONLA DÖĞÜŞECEĞİNİ BİLDİRİYORUM SİZE.
BU VANAHEIM'Lİ FAFNİR, MATESTELERİ!
HMMM... ANLIYORUM!

SİZİ UYARIYORUZ ADİL OLUN BARON. BU VANİRLİ KILIÇ KULLANMAKA UZMANDIR VE YENİLMEZ BİR SAVAŞÇIDIR!
BUNU DUYDUĞUMA SEVİNDİM.

O ZAMAN ONUN PARASINA KARŞILIK GARGANTAKS'A BİR ŞANS TANIRIM.
ŞİMDİ KIZIL SAKALLI DOSTUMUZ, DIŞARIDA BEKLEME NEZAKETİNİ GÖSTERİRSE...

...BELKİ BİZ ÖĞÜNÜZDE SAVAŞIN AYRINTILARINI AYARLAYABİLİRDİK.
TABİİ BARON, BİRKAÇ DAKİKA İÇİNDE SENİNLE OLURUZ DOSTUM.

YÜCE MİTRA İKİNİZ! BEN DE GARGANTAKS'A YILLARDIR MEYDAN OKUNMAMASININ İYİ OLMADIĞININ FARKINDAYDIM AMA BULABİLECEĞİNİZ EN İYİSİ BU TEK KOLLU HERİF MİDİR?
KORKARIM ÖYLE BARON.

GARGANTAKS'A MEYDAN OKUYACAK KADAR BUDALA OLAN TEK KIŞI BUYDU.
ÜSTELİK KENDİSİ BURADA YABANCI VE GARGANTAKS'I HİÇ GÖRMEDİ!
PEKALA EN AZINDAN MEYDAN OKUYAN BİRİNİ BULDUK.

ŞİMDİ GARGANTAKS KÜÇÜK OYUNCAĞINI DA ALDIĞINA GÖRE O VANIRLI'NIN CANINI ÇIKARACAĞIN EMİN OLABİLİRSİNİZ!

DAHA SONRA...
GİSELLE!
GARGANTAK?

GARGANTAKS, LÜTFEN BANA YARDIM ET!
EVET KÜÇÜCÜĞÜM SANA YARDIM EDECEĞİM!
SENİN BANA DÖNDÜĞÜNÜ GÖRMEKTEN ÖYLE MUTLUYUM KI!

BİZİ YALNIZ BIRAKIN!
EVET! TABİ... TABİ GİDİYORUZ!

GARGANTAKS SENİ SEVİYOR KÜÇÜĞÜM! KİMSENİN SENİ ÖZMESİNE İZİN VERMEZ AMA...

SEN GARSAN TAKS'IN AŞKINA KARŞILIK VERMEYİ ÖĞRENEBİLECEKMİSİN?
GARGANTAKS LÜTFEN!

AŞK ÖĞRENİLECEK BİR ŞEY DEĞİLDİR... BİR DUYGUDUR O! SENİ SEVMEYİ ASLA ÖĞRENEMEYECEĞİMİ BİLİYORUM.
ASLA MI? NEDEN?

NEDEN!
HAYIR! NE DENİ ÖNEMLİ DEĞİL!

BENİM DÖNÜŞTE NE KADAR CESUR OLDUĞUMU GÖRÜNCE

O ZAMAN BENİ SEVECEKSİN İŞTE...!
HANGİ VAHŞİ TANRIYA TAPIYORSAN O MUNLA VEDALAŞMA VAKTİN GELDİ BARBAR.

MAİTESLERİ OLDÜRÜLMENİ EMRETTİ! BİZ DE BU EMRİ YERİNE GETİRMEYE GELDİK!
YANRLI DOSTUN DA ÖLECEK AŞAĞI YUKARI AYNI ZAMANDA...

...ANCAK ONUN ÖLÜMÜ SATONUN İRENASINDA GARSAN TAKSİMİ ELİNDEN OLACAK!
PEKİ LANETLENMİŞ BİR ADAM ÖLMEDEN ÖNCE SARAP İÇMEK İSTEYEBİLİR Mİ?
EVET İSTEYEBİLİR...

...TABİİ CEBİNDE BEDELİNİ ÖDEYECEK PARAN VARSA!
PARASI VAR. DAHA ÖNCE GÖRMÜŞTÜM

...AMA UNUTMA TÜM ALACAĞIN YALNIZCA...

TUUU!
ÜZÜMLER NEREDE YETİŞMİŞ? BİR DEVENİN HORGÜCÜNDE MI?

EĞER SARABIMIZI BEĞENMEDİYSEN, İT DOLU, İÇME!
UNNNNN!

EVET! AMA SARABI SEVİYORUZ... VE MAŞRAPA PARASI CEBİMİZDEN ÇIKIYOR!

SUNU AVLUYA GÖTÜRÜN!
BAŞÜSTÜNE YÜZBAŞI!

BU ARADA...
BARONUN ŞAMPİYONU GÜÇLÜ OLABİLİR AMA BENİ DURDURAMAZ!

YİNE DE DOSTLARIMIN BU GARGANTAKS VE DEVLOS HAKKINDA TÜM BİLDİKLERİNİ SÖYLEDİKLERİNDEN EMİN OLMALIYIM.

...İLKEL BUDALA! HA HA HA!
HA?

BARON'A TANIŞTIR. DİŞİMİZDA SÖGÜDÜNÜN NASIL ŞİŞTİĞİNİ GÖRDÜN. MÜ SEN DE! HA HA!

ZAVALLI APTAL ONU SEÇMEMIZDE KI TEK NEDENIN O NUN YITIRECEĞINDEN EMIN OLDUĞUMUZUN FARKINDA BILE DEĞIL!
GARGANTAKS ONU ÇIĞ ÇIĞ YER!

VE SONRA...
NE...!? SEN DÜYDÜN MÜ?
AŞAĞILIK SÜRÜNGEN LER!

EVET KÖPEK DÜYDÜM!
AAAGGH!

VE BUNA ALDIR-MIYORUM!

AYNI ANDA BARON'UN ŞATOSUNUN AVLUSUNDA...
OKÇULAR!

"YAYLARINIZI GERIN!"

ARENA'DA...
BAKIN BU IŞTE!
BU ADAM YAŞIL DIRMIŞ VE DÜŞÜNÜYOR KI EN CESUR SAVAŞÇI OLMALI!

SENI ÇABUK ÖLDÜ. RECEĞIM KÜÇÜK SOLUCAN ADAM!
YMIR'IN KANI!

BENI... BENI ÇAĞIRMAK ZORUNDA DEĞILDINIZ!
NEDEN, TABI KI ÇAĞIRMALIYDIM SEVGILIM. SEN BURDA ÖLÜP ILHAM VERMEZSEN.

"GARGANTAKS DÖVÜŞMEYI REDDEDEBILIR PEKALA...!!"
OKÇULAR OKLARINIZI GERIN!

"NİŞAN ALIN!"

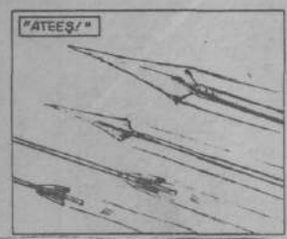
"ATEEŞ!"

NE... KURTUL-MUŞ!
OLANAK-SIZ BU!

HAYIR! DURUN! AZ ÖNCE DÜŞÜRDÜ-ĞÜ ÇAMLEK PARÇASI-NI GÖRMÜYORMU-SUNUZ?

...HERHALDE...
...GNGH!

FARKETMEZ!

DURUM BİZİM...

AAAAAAA

ÇILGIN BU ADAM! BAKIN BUNA! SARA-YIN KAPISINA DOĞ-RU KAÇMAKTAN-SA...

"... ARENAYA DOĞRU KOŞUYOR...!"
SONUN GEL-DİĞİ KÜÇÜK KIR-MIZI SOLU-CAN!

BİR TEK SANİYE İÇİN DE BEN...
GARGANTAX!

O VAHŞİ YELELİ KİM... MERYALİYİ ÇEKİN ORADAN! YILDA YALNIZ BİR KİŞİ MEYDAN OKUYABİLİR YALNIZ BİR KİŞİ!

SENIN GÜCÜNÜ KORUMA YÖNTEMİN BU MU GARAL? ŞAMPİYONUNU TEK KOLLU BİR ADAMLA DÖVÜŞTÜRMEK MİŞ?

BARBAR HAKLI! HAKSIZLIK BU!
BİZE GARGANTAKS İLE DÖGÜŞECEK GERÇEK BİR HİSİM VERİN!

BIRAK KUZEY İLE DÖVÜŞEYİM EFENDİM! BENİ HALKIN KARŞISINDA MAĞLUP ETMEYİN BENİ!

SEY DİYE OLSUN BARBAR! DÖVÜŞE BİLİRSİNİZ!

OH OH EVET! KADERİN İÇİN DÖVÜŞ!
UUUHHH!

CROM!

SEN GARGANTAKS BİR DAĞ KADAR BÜYÜK VE BİR ÖKÜZ KADAR GÜÇLÜ OLDUĞU İÇİN, YAVAŞ HAREKET EDEBİLİNİ SANIYORSUN!

AMA GARGANTAKS HEM HIZLI...
HEM DE GÜÇLÜDÜR!

GNNGHHH!!

OH DURUN LÜTFEN DUR MALISINIZ!
ONLARI ŞİMDİ DURDURMAK HAKSIZLIK OLUR GÜZELİM ZATEN GARGANTAKS KAZANDI BİLE.

"ZAFERİNİ PEKİŞTİRECEK ÖLÜM DARBESİNİ İNDİRMEK USTALIĞINI SERGİLEMEK ONU EN DOĞAL HAKKI!"
GARGANTAKS! SANA YALVARIRIM HAYATINI BAĞIŞLA!
NEDEN ONUN İÇİN YALVARIYORSUN KÜÇÜK GİSELLE'M? YOKSA BU KUZEY DOĞUMLU ÇILGINI SEVDİĞİN İÇİN Mİ?

HAYIR!
SEVDİĞİM SENSİN GARGANTAKS! SENSİN!

BEN MI?

BENİ Mİ SEVİYORSUN?!
GARGANTAX!

SENİNLE HALA DÖVÜŞMEMİZ GEREKEN DAVA VAR, AŞIRI BÜYÜMÜŞ GORİL-A... DAM UNUTTUN MU?
ÇIK SEN ARENA'DAN GİSELLE!

BEN!
NE...!? KOLUM... KESİLDİ...!!

UNNGHH!

AAAAAAAAAA

GARGANTAX...?
BU YALNIZCA BİR KANDIRMAYDI DEĞİL Mİ KÜÇÜĞÜM?

SEN BENİ GERÇEKTEN ASLA...

...SEVMEDİN...

SEN İYİ MİSİN ESKİ DOSTUM?
SEN BU İŞE KARIŞMAMALIYDIN CONAN! BU BENİM KAVGAMDI!

SENİN KAVGAN MI? LANET OLSUN KIZIL SAKAL! AZ KALSIN KENDİNİ ÖLDÜR... TUYORDUN!

EVET! BELKİ DE ÖLDÜRDÜM!
AMA EN AZINDAN BİR ERKEK GİBİ ÖLDÜRDÜM!
SON.